■ E-mail:gig-26@mail.ru ■ еженедельная газета ■ выходит с 31 марта 1988 года ■ 15 рублей ■ сайт gig26.ru

16+

ГОРОД И ГОРОЖАН

№51 (2053) ■ 3 ИЮЛЯ 2014 ■ ЧЕТВЕРГ

СЛИШКОМ ПЕДАГОГИЧЕСКИЙ ВУЗ

Александр Хромых считает свое назначение неслучайным

Стр.6

ОБЪЕДИНЯЮЩИЕ ФИЛИППИНЫ

В ДК УЧАСТНИКИ АЗИАТСКО-ТИХООКЕАНСКОГО ФЕСТИВАЛЯ ДАЛИ НЕОБЫКНОВЕННЫЙ КОНЦЕРТ

ПЛАТА ЗА ДОЖДЬ

Жители частного сектора Железногорска получили квитанции на оплату холодной воды за май. Их изумлению не было предела – сумма оказалась намного выше ожидаемой. Из-за сырой и холодной погоды, стоявшей весь месяц, огороды никто не поливал, тем не менее, счет выставлен по полной программе. В Гортеплоэнерго и в городскую администрацию ежедневно звонят недовольные граждане. Точно такая же обстановка и в других районах края. С новыми правилами расчета за воду не согласны многие.

Стр.5

149

ЧЕЛОВЕК

старше 90 лет проживает сегодня в Железногорске

ПРИШЛО ВРЕМЯ, ГОСПОДА!

30 лет назад мир узнал про ВИЧ и СПИД. Первые 10 лет нам это казалось экзотикой. Не могло быть в России этой безнравственной болячки. Проклятые капиталисты сами виноваты, погрязли в разврате и наркомании, вот и болеют. Но к 2001 году Россия вышла на первое место в мире по увеличению количества вновь инфицированных. Каждый год прирост составляет 10-12%. Сейчас в нашей стране ежегодно заражается примерно 100000 человек.

Стр.71

[ТЕПЕРЬ И У НАС]

ОДУВАНЧИК БЕЗ ПОДТЕКСТА

В День молодежи, 27 июня, в парке состоялось открытие памятника Доброте «Одуванчик». В Железногорск приехал и автор композиции - известный российский скульптор и художник Григорий Потоцкий.

ГРИГОРИЙ Потоцкий установил совершенно бесплатно более 80 памятников в 29 странах мира. Его скульптурные и живописные работы хранятся в частных коллекциях Жерара Депардье, Пьера Ришара, Шарля Азнавура, Пьера Кардена, Мориса Дрюона, Пауло Коэльо, Максимилиана Шелла, Стюарта Пивара, Стивена Болдоуина, Эмира Кустурицы, Натальи Андрейченко и еще многих представителей мировой культуры. Творения скульптора находятся музеях Одессы, Кишинева и Симферополя, в художественном фонде Союза художников, а также в частных коллекциях по всему миру.

На встрече с главой города Вадимом Медведевым Потоцкий долго рассказывал о том, что такое доброта в его понимании, как она может спасти мир и почему добрыми людьми невозможно управлять. Мэр внимательно слушал, кивал, улыбался и не преминул заметить гостю: «Железногорск, знаете, очень добрый город!» Григорий Викторович согласился.

Правда, далеко не все понимают его творчество. В Севастополе, например, памятник Доброте снесли. Сие действо одобрил лично местный игумен Варнава и лидер Русской общины Севастополя госпожа Ермакова – они увидели в авторской композиции семитские символы и оскорбление христианства. «Москва, столица русского православия, дарит Севастополю, колыбели русского православия, какой-то страшный, ужасный железный знак. Понятие доброты никак не может ассоциироваться у православного человека вот с этим!» - слова игумена, высказанные на камеру, быстро разлетелись по сети.

«Памятник «Одуванчик» - это символ доброты, любви, дружбы, единения. Идея состоит в том, что каждая тычинка одуванчика - это раскрытая в приветствии ладошка, на которой нарисован глаз как символ открытого сердца», - так описывает Григорий Викторович скульптуру на своем официальном сайте. И уверяет – в его работе нет религиозных смыслов и подтекстов. Но если уж на то пошло, то одуванчик, уверяет он, вообще сакральный знак Христа и богородицы, знак чистоты и непорочности.

- Идея сделать памятник Доброте именно таким пришла мне в голову неожиданно, - рассказывал Потоцкий. – Долго думал, что могло бы стать символом доброты, ведь это очень сложное понятие, потрогать же его нельзя! И вот, когда я размышлял, ко мне пришел Задорнов и говорит: «Сделай нам одуванчик для Латвии, там конкурс объявили». И в ту самую секунду я увидел, каким должен быть памятник Доброте – это одуванчик из открытых ладошек. Словно обнимающий весь мир!

Евгения ПЕРЕСТОРОНИНА

[ГОРОДСКАЯ ДУМА]

ПОСТАВИТЬ РАКЕТУ

Дмитрий, ОАО «ИСС»

- Памятник Добру видел, он, конечно, оригинальный, но нельзя сказать, что яркий. Не хочу обидеть автора, но это произведение не из тех, что становятся достопримечательностью и местом встреч. А так как город у нас атомный и космический, то и нужно развивать эту тему, в памятниках в том числе. Может, установить что-то подобное ракете, которая в Красноярске возле СибГАУ?

РОБОТА У «КОСМОСА»

Василий, горожанин

- Около кинотеатра «Космос» так и просится нечто необычное. Ведь можно и персонажа увековечить или актера известного. Вот и идея для кинокомплекса – провести на эту тему голосование. А как вариант - всем знакомый робот Валли: и космическую фирму порадовать, и людям напоминание, что не стоит загрязнять Землю.

ВЕЧНАЯ ТЕМА – ЛЮБОВЬ

Сергей Николаевич, горожанин

- Памятник-то новый нужен, но вот только на какую тему? Я был бы очень рад композиции с фонтаном. Вода, как известно, успокаивает. А тема архитектурного комплекса – конечно, любовь! Это понравится всем без исключения.

ПАМЯТНИК СЕМЬЕ

Валерия, ГХК

- Хочется чего-то совсем обычного, но в то же время жизненного, что ли. Да хоть водителю автобуса посвятить стелу! Или семье, тут сразу видится классическое - «Папа, мама, я». И место подходящее есть – аллея напротив больниц, там ведь как раз недавно все отремонтировали и новые деревья посадили.

ТО, ЧТО БЛИЗКО ПРОСТЫМ ЛЮДЯМ

Александр, ОАО «ИСС»

- Безусловно, хочется изменить облик города. Конкретно сложно сказать, как, это подольше подумать надо. Что-то новое должно отвлекать от наших тяжелых, порой нудных будней. Ведь по стране есть памятники и дворнику, и сантехнику, и рублю. Это людям близко, так почему бы для простого народа не установить что-то подобное и у нас?..

НЕ ТРОГАЙТЕ ЛЕНИНА!

Юрий, инженер

- Было бы неплохо увидеть в Железногорске оригинальную скульптуру, хотя бы для поднятия настроения. В краевом центре есть примеры необычных памятников - фотографу, например. Что касается Ленина, которого многие непрочь и убрать, то пусть себе стоит – это ведь история нашей страны и не надо от нее избавляться. А так хоть повод есть молодежь лишний раз просветить.

Народное мнение выслушивала Екатерина МАЖУРИНА

ЛЕНТА НОВОСТЕЙ ЖЕЛЕЗНОГОРСК

НОВЫЙ СТАТУС ГХК

Указом президента Российской Федерации Горно-химическому комбинату присвоен новый статус – федеральная ядерная организация.

Теперь полное название железногорского атомного предприятия: Федеральное государственное унитарное предприятие федеральная ядерная организация «Горно-химический комбинат» (ФГУП ФЯО «ГХК»). Статус ФЯО присвоен восьми предприятиям Росатома. Кроме того, тем же указом ФГУП ФЯО «ГХК» внесен в перечень организаций ядерного оружейного комплекса.

ДО СВИДАНЬЯ, СФУ?

Железногорский филиал Сибирского федерального университета закроют в связи с оптимизацией филиальной сети.

Как сообщила на брифинге для городских СМИ Ольга Осипенко, заместитель проректора СФУ по магистратуре, основаниями для данного решения стал ряд объективных факторов. Среди них: недостаточное количество выпускников в городе, которые потенциально могли бы обучаться в филиале, низкий спрос на выпускников-бакалавров, и, наоборот, высокий спрос на выпускников-магистров и аспирантов. Кроме того, закрытость города не дает возможности филиалу активно развивать международную деятельность.

Решение о закрытии принято на заседании Ученого совета СФУ 30 июня 2014 года. Набор на бакалавриат в 2014 году вестись не будет. Всех студентов филиала переведут в головной вуз с предоставлением общежития. На Ученом совете университета также принято решение не уходить из города. СФУ собирается готовить кадры (магистров и аспирантов) для инновационных производств градообразующих предприятий. Структурное обеспечение такой подготовки будет строиться через сеть базовых кафедр, их планируются сохранить в полном объеме.

ДОРОГУ ПЕРЕКРОЮТ В ВОСКРЕСЕНЬЕ

В связи с проведением Кубка России по триатлону (этап велогонки) 6 июля с 11:00 до 14:00 будет ограничено движение транспортных средств по Красноярской на участке от Привокзальной до Матросова.

В связи с этим изменится и движение городских автобусов. Маршрут №6 в это время пойдет в Первомайский через Курчатова и Ленинградский, маршрут №10 будет разворачиваться на Элке по улицам Матросова – Ермака – Лысенко, затем отправляться в старый город через 60 лет ВЛКСМ и Курчатова. Маршрут №44 на время соревнований работать не будет из-за изменения схемы движения «десятки».

170 БЕЗРАБОТНЫХ ПОЛУЧАТ ПРОФЕССИИ

Такое обучение проводит городской Центр занятости населения, сообщает сайт городской администрации. Помимо безработных ЦЗН направит учиться 12 женщин, находящихся в отпуске по уходу за ребенком до трех лет.

Ежегодно обучение проходит на базе высшей школы бизнеса НПИ, местного отделения ДОСААФ России (Сосновоборск), автошколы «Зебра», УМЦ «Знание», профессионального училища №10, Центра делового сотрудничества, Сибирского государственного технологического университета. В 2014 году Центр занятости населения также стал сотрудничать с Краевым центром подготовки работников ЖКХ.

С начала года службой занятости Железногорска на профессиональное обучение уже направлено 78 безработных и 5 женщин, находящихся в отпуске по уходу за ребенком.

ДОЛГОЖИТЕЛЕЙ СТАНОВИТСЯ БОЛЬШЕ

В нашем городе за последние четыре года количество пенсионеров старше 80 лет увеличилось на 17% - с 2083 до 2451 человека.

При этом численность женщин возросла на 13,8%, мужчин - на 32,1%. Такую статистику предоставило управление Пенсионного фонда РФ в Железногорске. Зафиксировано наибольшее увеличение роста численности пенсионеров старше 90 лет – 52%. На сегодняшний день их проживает в городе 149 человек.

САМЫЙ СПОРТИВНЫЙ ГЛАВА

Сити-менеджер Сергей Пешков одержал победу на спартакиаде.

На спортивных площадках Емельяново прошел отборочный тур VIII спартакиады Совета среди территорий группы «Центр». Главы состязались в шести видах спорта: волейболе, мини-футболе, дартсе, легкой атлетике, настольном теннисе и стрельбе из пневматической винтовки. По итогам соревнований глава администрации ЗАТО Железногорск Сергей Пешков занял первое место в личном зачете по настольному теннису и завоевал серебро в соревнованиях по дартсу.

Финальные игры пройдут в сентябре в Ачинске. Участники финала могут представлять территорию лишь в одном виде спорта. Сергей Пешков примет участие в соревнованиях по настольному теннису.

Подготовила Евгения ПЕРЕСТОРОНИНА

[ГОРОДСКОЕ РАДИО]

ПОСЕЛКОВАЯ ЖИЗНЬ

В четверг, 3 июля, в передаче «Открытая студия» - руководитель МКУ «Управление поселковыми территориями» Виктория Ишимникова. Прямое включение на городском радио и на «Свежем ТВ» (телеканал Amazing Life) в сетях ГТС в 13.20.

Звоните и задавайте вопросы по телефону 76-62-00, а также присылайте на сайт www.tv.k26.ru.

[ГОВОРИТ ФЕЙСБУК]

БЕЛЫЕ И КРАСИВЫЕ

Фото Сергея Прикатова

Родной (по территории ЗАТО) поселок Подгорный отпраздновал в минувшие выходные собственное 60-летие. Довольно скромно, но со спортивными и творческими мероприятиями. Видимо, чтобы праздник в поселке удался на славу, аккурат числа так 24-25 дорожники сделали ему свой подарок — нанесли свежую разметку. Полосочки получились очень белые и красивые. Правда, поверх гравия.

ПОМНИТСЯ, лет 10 назад одна из красноярских телекомпаний буквально закатала в асфальт Петра Пимашкова за мегараспорядительность дорожных служб. В кои-то веки проспект Металлургов получил боевую раскраску на все шесть рядов, с островками безо-пасности, «зебрами», разворотными зонами. Ну, просто учебник по трассологии. Нет-нет, ошибки в термине здесь нет. Это действительно были следы преступления. Потому что ровно через три дня после нанесения разметки ее закатали асфальтом! Всю – от и до! Попытки объяснить инцидент несовпадением графиков двух подрядчиков вызвали еще больший смех. Кого-то, кажется, даже грозились наказать, вот только не помню - сдержали ли обещание?

Короче, до ЗАТО все доходит с некоторой задержкой, но зато исполняется еще лучше, чем у образца. Дорожные подрядчики разметку нанесли поверх ям, и еще лучше, прямо по намытому на дорогу гравию! Устный запрос мы в администрацию города уже направили, чтобы узнать имя «героя». Хотя понятно, что вряд ли это вице-мэр Юрий Латушкин или начальник КБУ Николай Пасечкин занимались подобными художествами на дороге. Но вообще, все это напоминает советский анекдот про ученика токаря:

- Мастер, вот готово!
- Что готово?
- Запорол все 4 заготовки.
- Так я тебе только три давал?!
- А я и образец запорол...

«ГиГ» В FACEBOOK:
Александр Зубрицкий
не все объясняется логически
Михаил Веревкин
По-моему, это повод обратиться в прокуратуру по поводу выброшенных на ветер денег. Людям, рисовавшим разметку, заплатили из бюджета. А разметка поверх гравия явно не соответствует ГОСТу на дорожную разметку.

Михаил НОВЫЙ

[СКОРБИМ]

Коллектив Клинической больницы №51 с прискорбием сообщает, что после тяжелой продолжительной болезни скончался заместитель главного врача по стационарной помощи

ШУТОВ АЛЕКСАНДР ВАСИЛЬЕВИЧ

20.07.1957 - 30.06.2014

АЛЕКСАНДР Васильевич родился в 1957г. в Красноярске-26. После окончания школы №99 поступил в Красноярский Государственный медицинский институт, который окончил с отличием в 1980 г. После ординатуры по анестезиологии и реанимации, в 1982-1992 гг. работал врачом анестезиологом-реаниматологом АРО ЦМСЧ-51. С 1992 г. заведовал приемно-диагностическим отделением. В 1998 г. переведен заведующим АРО. С 1999 г. назначен на должность заместителя начальника ЦМСЧ-51 по стационарной помощи.

Александр Васильевич высококлассный, грамотный анестезиолог-реаниматолог. В 1998 г. участвовал в медицинском обеспечении персонала НПО ПМ на стартовой площадке Байконур. «Отличник здравоохранения», врач высшей квалификационной категории, спасший тысячи жизней горожан.

Талантливый руководитель и организатор, он упорно преодолевал трудности переходного периода работы ЦМСЧ-51 в системе ОМС. Принимал самое активное участие в разработке медико-экономических стандартов, компьютерных программ для работы отделений стационара. Автор многочисленных статей в журнале «Медицина Железногорска» и научно - практических сборниках КБ №51. На протяжении 15 лет возглавлял аттестационную комиссию.

Александр Васильевич был потомственным доктором, необычайно творческим, пытливым врачом и передал свою беззаветную любовь к медицине своему сыну.

Ушел необыкновенно добрый и отзывчивый человек, который любил жизнь во всех ее проявлениях. Александр Васильевич был доброжелателен и внимателен как пациентам, так и к коллегам по работе, неизменно пользовался большим уважением и авторитетом. Принимал активное участие во внебольничных мероприятиях, был душой коллектива.

Прекрасный семьянин, любящий муж, отец и дедушка, воспитал сына, трепетно заботился о внучке.

Светлая и добрая память об Александре Васильевиче навсегда останется в наших сердцах.

Прощание с Александром Васильевичем состоялось 2 июля 2014 г. в Москве.

[ТАКАЯ НЕДЕЛЬКА]

Михаил МАРКОВИЧ

ФАБИО, КАК ВЫ НАМ ДОРОГИ!

Сегодня я вас научу новому слову. Это, безусловно, рискованно в условиях, когда Государственная дума грозит уголовным наказанием за использование иностранных слов в родной речи. Но придется рискнуть. Это слово «скамбайтер». Для чего оно нам, станет ясно чуть позже.

ИТАК, надеюсь, что вы знаете о непрекращающейся эпидемии мошенничества в мире. Интернет для жуликов - одна из самых удобных площадок. Наверное, каждый активный пользователь всемирной сети хоть раз в жизни получал письмо из какого-нибудь Бенина приблизительно следующего содержания: «Я хотел попросить Вас, чтобы Вы сохранили мои деньги и направили их на благотворительные нужды. Вклад, о котором никто не знает, очень велик - $12100000. Я готов оставить Вам 25% от вышеуказанной суммы и еще 5% на любые расходы. Если предложение Вас заинтересовало - пожалуйста, свяжитесь со мной». Вступление в переписку с подобными мошенниками (они называют себя скамерами) абсолютно бессмысленно, потому что все закончится банальным вымогательством. С вас потребуют перевести некую сумму в знак подтверждения существования как физического лица. Нормальные человеки на такие предложения давно не реагируют. Но несколько лет назад в интернете появились «скамбайтеры»! Они поставили себе цель наказывать подобных лгунов. Они СОГЛАШАЮТСЯ принимать наследства, распоряжаться фондами и так далее. Но требуют от людей Х выполнения различных абсурдных условий, которые якобы должны подтвердить их честность. И скамеры клюют!

Теперь, собственно, для чего было такое длинное вступление. А нет ли у вас, дорогие сограждане, ощущения, что последние две недели в роли жертвы мошенника выступили все футбольные болельщики России? Вернее, не так - в последние две недели вскрылся многолетний обман. Триста лет тому назад Петр Великий порол архангельских купцов, что те продавали англичанам и голландцам тухлую рыбу, а свежую придерживали. Мотивация: «Да как же иначе, ведь третий год она на складах портится, кто ж ее вообще купит?» - императором не принималась категорически. Не бывает осетрины второй свежести! А сеньор Капелло нам ее все еще впаривает. Да, это пошло - считать деньги в чужом кармане. А вылетать с чемпионата мира после 12 лет подготовки не пошло? Хиддинк, Адвокат, Капелло... Кто еще поделится с нашими футболистами секретами побед? Кто еще не наварился на российской премьер-лиге? Месячной зарплаты дона Фабио хватит, чтобы год платить тренеру Алжира, а годовой - на 25 лет костариканцу.

А теперь сравните результаты выступления. Да, я стоя аплодировал арабам, изо всех сил бившимся с немчурой, и видел, что наши на такое не способны! Кто бы из россиян побежал на 120 минуте забивать гол престижа? Никто! «Комсомолка» после возвращения сборной России на Родину вышла со статьей «Акинфеев разгромил Алжир». Потому что наш вратарь получает больше сборной Алжира, если из нее исключить Софиана Фегули. Один больше всей команды! Но этот хоть вратарь национальной сборной. А вы знаете, что ЧЕТВЕРТЫЙ вратарь московского «Динамо», который за три последних года вышел на поле на 25 минут, уже выкладывает фотографии своего нового «Феррари»? Вам не кажется, что это обман? А интервью Мутко спортивному каналу? «Мы возвели футбольный манеж в Красноярске, настелили искусственное поле в Канске» - это не обман? А кто сможет попасть в этот манеж, Мутко анализировал? А то, что возле канского отличного поля нет ни одной раздевалки, никаких душевых кабин, бани, сортира? Это он знает? А то, что перед отправлением в заслуженный отпуск господин Капелло получил положенные ему 800 миллионов рублей? Пожилому сеньору надо поправить здоровье перед непосильной задачей изготовить сборную России к домашнему чемпионату 2018 года.

Одна небольшая справочка в разлуку: искусственное футбольное поле в Красноярске (90 Х 60) обошлось бюджету в 5 млн рублей. Полноценное поле (110 Х 70) тянет миллионов на 15-30, в зависимости от покрытия.

Фабио, как же Вы нам дороги...

ГиГ gig26.ru

САМЫЕ ОПЕРАТИВНЫЕ И ДОСТОВЕРНЫЕ НОВОСТИ ЖЕЛЕЗНОГОРСКА

мы ВКонтакте **www.vk.com/gig_26**
мы в «Одноклассниках» **www.odnoklassniki.ru/gig26**
мы в Facebook **www.facebook.com/groups/gig26/**

[ПРЕМИЮ В СТУДИЮ!]

ИМИ ГОРДИТСЯ ШКОЛА

В городской администрации 26 июня состоялось торжественное награждение одаренных детей Железногорска.

ДЕВУШКАМ и юношам, показавшим за последний учебный год хорошие результаты в научно-исследовательской, художественно-эстетической, научно-технической и спортивно-туристской деятельности, вручили дипломы и сертификаты на получение 5 тысяч рублей. Из 42 школьников, заявившихся на премию, денежное поощрение получил 31 человек.

Самая многочисленная номинация «За достижения в спорте» - 15 детей. За достижения в научно-исследовательской деятельности награждены 9 школьников, в художественно-эстетической и туристской – еще по 3 человека. И только один удостоился награды за научно-техническую деятельность - Владимир Балаболин, ученик 102 лицея, победитель инженерных конкурсов.

Рекордсмен по числу награжденных – 102 лицей, денежные поощрения получили 10 его учеников. Второе место занимает 91 гимназия – 7 победителей. Третье место разделили 106 школа и 96 гимназия – у них по 3 премианта.

Некоторым школам действительно есть, чем гордиться, но ничто не сравнится с гордостью родителей за своих талантливых чад. Мамы и папы принарядились, как на прием к президенту, некоторые не могли удержать слез и абсолютно все светились от счастья. И снимали исторический момент награждения своего ребенка на телефоны и камеры.

- Моя дочь Лиза - победитель многих международных конкурсов вокально-хорового пения! – рассказывает Ольга Шелковникова. - В этом году она стала призером «Школы Росатома» и поедет теперь в «Орленок»! В театре еще играет, всегда лучшие роли у нее. Сегодня у меня день рождения, кстати, и вот такой замечательный подарок мне преподнесла моя девочка!

[СКОРО]

КАК НОВАЯ

На площади Победы появятся зеленые шары.

РАБОТЫ по реконструкции площади Победы, начатые в 2013 году, продолжаются, сообщается на муниципальном портале. В прошлом году Железногорск выиграл губернаторский грант в размере 2 млн рублей. На эти средства на верхней площадке положили новую брусчатку, покрасили стелу, обновили архитектурные элементы мемориального комплекса.

В этом году укладка брусчатки продолжится, на центральном кольце будет оформлено вертикальное озеленение в форме двухметровых шаров. Также предусмотрены цветная подсветка надписей городов-героев, стелы, флагштоков и установка торшеров со светодиодными светильниками в форме шара. Сумма финансирования в нынешнем году - 3 млн рублей.

[МУЖСКАЯ РАБОТА]

«КОСМОС» БЛАГОДАРИТ УЧАСТКОВОГО

Директор кинокомплекса «Космос» Сергей Тюриков поблагодарил участкового за высокий профессионализм.

В марте один молодой человек после просмотра фильмов в режиме нон-стоп, выходя из «Космоса», выстрелил из пневматического пистолета по стеклянным входным дверям и скрылся. Злоумышленник был установлен и привлечен к административной ответственности за совершение противоправных действий, повлекших за собой порчу имущества кинотеатра.

«От лица всех работников кинокомплекса «Космос» выражаю благодарность старшему участковому майору полиции Сергею Коршунову за добросовестное выполнение служебных обязанностей и проявленный высокий профессионализм при установлении и привлечении к ответственности виновного лица», - написано в письме.

[КСТАТИ]

КАССА ПЕРЕЕХАЛА

В Красноярске касса по продаже билетов на 602 маршрут переехала на новое место.

ТЕПЕРЬ она располагается в здании ж/д вокзала Красноярска в левом крыле, сообщает МП «ПАТП». Отправление автобусов по маршруту №602 будет также осуществляется от левого крыла ж/д вокзала.

«ГиГ» В FACEBOOK

Яна Полянская:

ПАТП как всегда сообщает с опозданием - уже в четверг касса переехала на новое место. Это надо было видеть! Люди, приехавшие на вокзал минут за 10 до отправления, были в полном обалдении - довели до ручки кассира зеленогорских рейсов вопросом: «Где у вокзала лево, а где право?» Под конец она всех посылала по известному адресу. Проезд автобуса ПАТП к месту посадки пассажиров превратился в шоу, которое наблюдала вся привокзальная площадь - проехать через шлагбаум у поворота мешали 2 припаркованные машины, весьма дорогие. Водитель продемонстрировал ювелирное мастерство вождения и глубокие знания народного фольклора. С горем пополам уехали, пройдя через 3 шлагбаума.

О ЧЕМ РАССКАЖЕТ СМЕСИТЕЛЬ?

Кто бы ни заглянул в вашу ванную, поблескивающий металлом красавец-смеситель, конечно же, привлечет к себе внимание посетителя. О чем может рассказать современный смеситель? О том, сколько усилий потрачено на его разработку. О том, какие надежные материалы применялись при изготовлении смесителя. О том, что хозяин ванной действительно потратил много времени на поиск солидно выглядящей и надежной сантехники, вызывающей у гостей только восхищение.

Если вы решили приобрести надежный смеситель с минимальными затратами, то благодаря широкому ассортименту, предлагаемому торговыми предприятиями, вам придется потратить некоторое время на выбор, но это как раз тот самый случай, когда обычно не жалеют о потраченном времени.

Выбирая смеситель, прежде всего нужно обратить внимание на качество изготовления и применяемый в производстве материал. Надежные смесители отличает от других внимание к мелочам. Качество и долговечность, удобство использования – вот основные требования, которые предъявляют покупатели к смесителям. И современное производство может гарантировать выполнение этих условий. Именно из металлов, а точнее, из сплавов, изготавливается корпус смесителя. Остальные детали также могут быть металлическими или из другого материала.

Сплавы традиционные и всем известные – латунь и бронза. Поверхности деталей смесителя – хромированные. Эти материалы нейтральны к водной среде, а изготовленные из них смесители рассчитаны на длительные сроки эксплуатации. Они не так сильно загрязняются минеральными отложениями, т.е. не зарастают изнутри. Вообще с ними минимум проблем. И это лучший вариант для крепежных элементов и переходников, если не обязательный.

Легированные стали в производстве смесителей применяются немного реже, чем латунь. Они сложнее в обработке и чаще загрязняются в течение срока службы. Хотя это зависит от каждого конкретного смесителя и чистоты воды.

Силумин – один из неудачных примеров. Это сплав алюминия с кремнием. Дешевый и удобный для литья материал. Но только он быстро стареет и становится хрупким. Да и внешний вид смесителя из силумина оставляет желать лучшего. Отличить его очень легко - такие смесители очень легкие. А раз производитель начал делать дешевый смеситель, то и остальные его комплектующие будут соответствующего качества. К примеру, кто из вас не сталкивался с душевыми шлангами, которые распускаются на первой неделе службы, или гайками крепления смесителя, которые лопаются при затягивании?

Поэтому возвращаемся к традиционным материалам. Многие предпочитают этот вариант: что может быть лучше надежного бронзового смесителя с латунными резьбами, а главное – он не будет привлекать к себе излишнего негативного внимания.

Дизайнеры, разрабатывая новые модели смесителей, учитывают все возможные течения в современном дизайнерском ремесле, а классические и в то же время высокотехнологичные материалы помогают им в этом. Нержавеющая сталь, латунь, хромирование, использование стекловидного фарфора и высококачественной пластмассы в сочетании с усилиями дизайнеров делают смесители настоящими произведениями искусства.

Можно подумать, что такая эксклюзивная продукция не всем доступна. Но это не так. Стремление предложить покупателям надежные, качественные и красивые смесители именно для широкого круга потребителей приводит грамотных продавцов к активной работе по сокращению издержек и оптимизации поставок за счет прямых поставок с заводов-изготовителей. Таким примером является торговая марка ALTOmire, заказчиком которой на высокотехнологичных заводах является магазин ТРИ СЕМЕРКИ.

Тело смесителя ALTOmire изготовлено из латуни с высоким содержанием меди, что очень заметно в весе смесителя. Высокое содержание меди дает также возможность сделать наиболее качественное хромированное покрытие, так как хром ложится хорошо именно на медь. Душевые смесители укомплектованы надежными душевыми шлангами и диверторами (переключателями воды на душ). Душевой шланг, в отличие от дешевого, изготовлен из стали той толщины, которая необходима для того, чтобы плетение шланга не распускалось. В дополнение к этому замки плетения выполнены с двойным зацепом. Штуцера шланга также латунные, а латунная гайка привлекает своей хромированной полировкой. Ручка дивертора металлическая и не останется у вас в руках при переключении. Маховики кран-буксовых смесителей и ручки шаровых также исполнены с использованием металла, а не пластмастмассы.

Ваш смеситель будет привлекать внимание не только красотой и солидным внешним видом, но и ощущением надежности и качества, если вы подойдете со всей серьезностью к его выбору. Потратьте немного усилий и времени, обратите внимание на мелочи, и купленный смеситель доставит вам только удовольствие.

Три семерки

Надежные смесители ALTOmire, что подтверждается двухгодичной гарантией именно магазина, вы можете приобрести в магазинах «Три семерки», находящихся по адресам:
пр. ЛЕНИНГРАДСКИЙ, 55в, тел. 74-97-77
ул. СОВЕТСКАЯ, 29, тел. 74-59-12

Реклама

[ГОСТИ ИЗ АЗИИ]

ОБЪЕДИНЯЮЩИЕ ФИЛИППИНЫ

В городском ДК 1 июля выступили филиппинские артисты из театра фольклорного искусства «Kaloob Musik and Dance Ministry» в рамках Азиатско-Тихоокеанского фестиваля.

ПРОГРАММА у гостей до концерта оказалась насыщенной – экскурсии по Железногорску, посещение музея и самых красивых и узнаваемых мест в городе. «ГиГ» застал иностранцев в музее. Они весело щебетали на родном языке, не стесняясь, показывали пальцем на ту или иную заинтересовавшую их вещь, фотографировали друг друга на фоне местных экспонатов, включая сотрудников музея и представителей прессы. Для них мы – экзотика. На вопрос журналиста, не удивила ли Сибирь южноазиатских гостей такой жаркой погодой, те лишь улыбнулись в ответ (естественно, по-английски, он в республике второй государственный): «Ну, какая же это жара! У вас прохладно. Это у нас, на Филиппинах, жарко». Всей труппе, включая руководителя, переводчика и сопровождение, от музея подарили глиняные свистульки в виде расписных куропаток на шнурках – чтобы повесить на шею. И ни на минуту с тех пор не прекращался свист! Игрушка гостей явно порадовала.

Глиняные свистульки, казалось, стали лучшим подарком.

Филиппинцы оказались очень разными: были и совсем маленькие, и очень высокие ребята и девушки, и светлокожие, и загорелые, а некоторые еще и очень красивые, как кинозвезды. Универсальной такой красотой, которую понимают в любой точке мира представители любого народа.

Во время пресс-конференции в музее руководитель филиппинского театра Эд Лапиз рассказал о своих артистах. Оказывается, все они не профессионалы. Есть в труппе и студенты, и работяги, кто-то даже пропускает работу ради этой поездки в Россию. Театр фольклорного искусства для них скорее хобби. Неплохое такое хобби, если учесть, что эти филиппинцы и танцуют, и играют на инструментах, и красиво поют! А еще разъезжают по своей стране и собирают фольклор. На вопрос, как в Филиппинах обстоят дела с возрождением народных традиций, Эд ответил неожиданно откровенно:

- У нас в стране ситуация такая же плачевная, как и везде. Люди, которые к вам приехали, можно сказать, вымирающий вид. 99% молодежи больше интересуются современной культурой, никому уже не важны истоки.

Русскую культуру Лапиз очень любит. «У нас были высокие ожидания от вашей культуры, и они оправдались в полной мере, - переводила тем временем молодая девушка, впрочем, большинство присутствующих и так понимали разборчивый английский в исполнении филиппинца. - Ваша культура особенна, мы увидели в ней доброту, человечность, биение ваших сердец – это то, что объединяет нас с вами, объединяет все человечество».

А вечером был концерт в двух отделениях. Первое - исключительно национального колорита. Полный зал ДК с удовольствием аплодировал: с одной стороны - незамысловатым плавным движениям представителей юго-восточной Азии, с другой - четкому рисунку танца. Отличительной особенностью танцев Филиппин является использование бамбуковых палок - их вращают, стучат о сцену и прыгают через них. Быстрота реакции, ювелирность движений и невероятное чувство ритма – все это продемонстрировал филиппинский «Подарок».

Во втором отделении железногорцы увидели испанские танцы в исполнении фольклорного ансамбля. Без привычной страстности и скорости, как бы немножко в замедленном темпе. Казалось бы, причем здесь Испания? Некоторые в зале тут же прогуглили – Филиппины, Википедия... Оказалось, что именно испанцы три века хозяйничали в этой стране. Колонизаторство не могло не сказаться на культуре - в итоге на сцене ДК зрители увидели знаменитый «Binasuan», когда каждый танцор балансирует с наполненным водой стаканом на голове, а два пустых держит в раскрытых ладонях. Во время движений, иногда достаточно быстрых и резких, филиппинцы умудрялись не пролить ни одной капли. Танец «Pandango Sa Ilaw» вызвал бурю эмоций. Это интерпретация фанданго, в нем уже появились масляные круглые свечки в стаканчиках, которыми также балансировали. Еще один знаменитый воинственный номер «Maglalatik» исполнили мужчины, их тут же окрестили «нашими ложкарями». Основным реквизитом и музыкальным сопровождением им служила скорлупа кокосовых орехов, прикрепленная к груди, спине и ногам.

Гостей долго не отпускали со сцены. Зал ДК демонстрировал то самое единое целое, когда вместе смеялись, грустили, аплодировали и даже поздравляли с днем рождения одну из участниц ансамбля. Вот ведь повезло человеку! После концерта филиппинцы высыпали на крыльцо ДК – и вот тут и началось самое настоящее народное обожание. Сэлфи, плиз, то и дело слышалось повсюду!

Елена ГЛАЗУНОВА,
Евгения ПЕРЕСТОРОНИНА

Танец со стаканом на голове. А вам слабо?

После концерта филиппинцы высыпали на крыльцо ДК — и вот тут и началось народное обожание.

[К ОТВЕТУ!]

ПЛАТА ЗА ДОЖДЬ

Жители частного сектора Железногорска получили квитанции на оплату холодной воды за май. Их изумлению не было предела — сумма, предъявляемая к оплате, оказалась намного выше ожидаемой. «ГиГ» обратился к ресурсоснабжающей организации за разъяснениями.

- МЫ руководствуемся постановлением правительства Красноярского края от 30. 07. 2013 года № 370-п «Об утверждении нормативов потребления коммунальных услуг по холодному водоснабжению, горячему водоснабжению и водоотведению на общедомовые нужды при использовании земельного участка и надворных построек на территории Красноярского края», - пояснил начальник отдела сбыта Гортеплоэнерго Дмитрий Бабенко. – Постановление вступило в силу в прошлом году, но работать по нему ресурсоснабжающие организации края стали только нынешней весной. Поэтому еще рано делать окончательные выводы о целесообразности нововведений, хотя уже сейчас ясно: проблемы у нас будут серьезные.

В чем же суть нового постановления?

Во время поливочного сезона, установленного с 1 мая по 31 августа, жители частного сектора тратят воды намного больше, чем в другие периоды. Стоимость воды на полив огородов рассчитывалась много лет по норме - 3 литра на 1 квадратный метр в день. Причем во время дождей за полив не платили. В последние годы методика расчета изменилась. Воду считают теперь не в литрах, а в кубометрах. И не по дням, а сразу за месяц. В прошлом году норматив полива определялся 0,09 куб. метров за сотку в месяц, а в этом - уже 0,183 куб. метров. То есть норматив вырос в 2 раза. Перестали учитываться и актированные, то есть дождливые дни.

Теперь понятно возмущение людей, получивших квитанции на воду за май. Из-за сырой и холодной погоды, стоявшей весь месяц, огороды никто не поливал, тем не менее, счет им выставили по полной программе. В Гортеплоэнерго и в городскую администрацию ежедневно звонят недовольные граждане. Платить за неиспользованную услугу они не собираются. Из-за этого «бунта» финансовая ситуация предприятия в ближайшие месяцы станет еще хуже, считает Бабенко. Точно такая же обстановка и в других районах края. С новыми правилами расчета за воду не согласны многие.

- Мне известно, что сегодня уже рассматривается вопрос о внесении изменений в данное постановление. Эти поправки, безусловно, необходимы, чтобы избежать социального взрыва. Возможно, будут пересмотрены нормы расхода воды или же при расчетах вновь станут учитывать актированные дни, - поделился своими соображениями Бабенко.

В связи с этим возникает закономерный вопрос: для чего вообще нужно было принимать регламентирующий документ, чтобы впоследствии его отменять как непродуманный? Судя по всему, краевые власти таким способом пытаются стимулировать жителей частного сектора устанавливать индивидуальные приборы учета. В тех хозяйствах, где есть счетчики, за воду платят только по факту.

Марина СИНЮТИНА

[ПОСЛЕ СЕССИИ]

ГОРОЙ ЗА БАНЮ

26 июня в Железногорске было не просто очень жарко. Жарко было так, что в зале заседаний, где собралась 48-я внеочередная сессия Совета депутатов, не выдержал кондиционер - из него хлынула вода. Слава богу, не на головы заседавшим. Наши депутаты, однако, оказались куда крепче иноземной техники - не ушли из зала даже на перерыв, пока всю повестку не осилили.

ЛЕТО наложило свой несомненный отпечаток на железногорский депутатский корпус. Не Рио-де-Жанейро, конечно, поэтому в белых штанах были не все. Но квалифицированное большинство - точно! При этом большинство подавляющее предпочло еще и белые рубашки. И от всего этого в зале было по-летнему светло и даже как-то слегка легкомысленно, что ли.

Но вопросы решали весьма серьезные. Самый важный был про деньги. Корректировку текущего бюджета депутаты одобрили единогласно. И теперь, если все пойдет так, как задумано, у нас появится круглогодичный загородный оздоровительный лагерь. Или, если угодно, база отдыха. Железногорскому «Взлету» удалось выиграть краевой грант на строительство модульного корпуса - 13 млн рублей. Стройка начнется 21 августа, как только завершится последняя смена. Закончиться она должна уже к октябрю. Появление нового корпуса позволит сделать лагерь круглогодичным, как и было предусмотрено генеральным планом его развития, не скрывая свою радость, докладывал сессии директор «Взлета» Василий Круглов. Надо отдать должное: это под его руководством лагерь - пока еще летний - сумел заработать в прошлом году 1,2 млн рублей, и в этом году уже 200 тысяч. А уж когда станет круглогодичным, мечтательно завершил свой оптимистичный доклад Василий Николаевич...

Кроме денег для лагеря теперь в нашем бюджете есть около 6 млн рублей на пандусы в школах, а также на школьные заборы, которые нужны, чтобы противостоять возможному террору. Тоже благодаря краю. И можно, наконец, запускать долгожданные конкурсные процедуры по ремонту Южной: на эти цели в бюджете Железногорска теперь есть 22 млн рублей. Чиновники обещают начать этот ремонт сразу после сдачи Т-образного перекрестка. И перекрывать улицу на время работ не будут: асфальт намерены класть отдельными полосами. Обещают 7 см слой.

Про успешного директора Круглова сессия вспомнила еще раз - но уже не в связи с отдыхом на природе, а обсуждая судьбу бани в Подгорном. Администрация настаивает на ее продаже - как нерентабельной. Эх, дать вам бы всем по тазику, да в Додоново на ПМЖ, горячился в ответ депутат Александр Осколков, в очередной раз поднимаясь такой горой за последний культурный объект родного поселка, что не помогли инициаторам банной продажи никакие экономические выкладки. К явной печали директора МП ЖКХ Сергея Коршунова - потому что именно на его балансе находится эта вдрызг убыточная баня. Чтобы она хоть как-то окупалась, билетик на помывку должен стоить как минимум 550 рублей. В Подгорном наверняка свою баню очень любят, раз сумели собрать целых 700 подписей в ее защиту. Но вряд ли настолько, чтобы за полтыщи полоскаться в тазике - душ там отключен и бассейн слит ради оптимизации расходов. Конец обсуждению жаркого банного вопроса положил поток воды, хлынувший из кондиционера. Впрочем, тему закрытой считать не стоит: к судьбе бани надо вернуться еще раз, например - 15 сентября, решила сессия.

И приступила к выборам почетного гражданина Железногорска. Как доложил Василий Юрченко, председатель комиссии, выбирающей наших почетных граждан, в этом году соискателей было двое. Сибирский федеральный университет предложил кандидатуру Николая Носкова, бывшего директора Школы космонавтики, в течение нескольких лет возглавлявшего затем железногорский филиал СФУ. ОАО «ИСС» двинуло в почетные Владимира Халимановича, директора отраслевого центра крупногабаритных трансформируемых механических систем, полвека отдавшего нашей космической фирме. Его-то и выбрала единогласно путем тайного голосования комиссия по почетным гражданам с более чем исчерпывающей формулировкой: «За высокие достижения в профессиональной деятельности и вклад в развитие Железногорска». Сессии про достижения номинанта довольно подробно рассказал его коллега, депутат Александр Берестов:

- Владимир Иванович является для предприятия и для города системообразующим человеком. За 50 лет своей работы он привлек на предприятие заказы, это именно он привел в город иностранных специалистов. Благодаря ему ОАО «ИСС» вошло в железногорский промышленный кластер. Владимир Иванович обладает непререкаемым авторитетом. Внедрены в жизнь 150 его изобретений, он является автором экспозиции решетневской фирмы в городском музее.

В итоге сессия при одном воздержавшемся и одном не голосовавшем депутате одобрила предложенную кандидатуру. А Николаю Носкову от имени администрации и Совета депутатов вручили почетную грамоту.

- Огромное спасибо за такое преувеличенное признание моих скромных заслуг, - сказал в ответ Николай Николаевич.

Татьяна ДОСТАВАЛОВА

[ПЕРСОНА]

Александр ХРОМЫХ:

«Я ЗДЕСЬ ВСЕРЬЕЗ И НАДОЛГО»

Новому директору филиала КГПУ им. В.П.Астафьева, кандидату исторических наук Александру Хромых всего 32. Он амбициозен, энергичен и уверен в себе. Активно занимается спортом, женат, трое детей. О планах железногорского филиала педвуза его руководитель рассказал «ГиГ».

- Александр Станиславович, вы к нам откуда?

- Я, как и предыдущий директор, из Красноярска. Но здесь я всерьез и надолго. Свое назначение считаю неслучайным. На мой взгляд, современный руководитель филиала должен тесно взаимодействовать с головным вузом. 3-4 дня в неделю я нахожусь в Железногорске, 1-2 дня - в главном корпусе. Там я совершаю «эпохальный» поход по отделам, ведь огромное количество вопросов необходимо решать именно в Красноярске.

- Вы педагог или управленец?

- Я учитель истории и английского языка. Причем это не просто запись в дипломе: пять лет преподавания в головном вузе КГПУ им. В.П. Астафьева стали большим плюсом для меня как для руководителя. Когда директор филиала понимает весь учебно-образовательный процесс от и до и в курсе всех тенденций и требований, которые предъявляет министерство образования к учреждению, – это дорогого стоит. Возможно, именно такой подход помог стать филиалу КГПУ в г. Железногорске единственным эффективным филиалом из 31 в Красноярском крае.

- А в свое время даже головной вуз в черном списке, помнится, фигурировал…

- Система сегодня жесткая. У министерства образования четкая позиция - количество высших учебных заведений и в первую очередь филиалов необходимо сократить. По сравнению с другими вузами КГПУ повезло меньше всех. Почему? СФУ - отдельная структура, автономное образование со своим бюджетом и финансированием. У СибГАУ кроме министерства образования есть соучредитель – отрасль, связанная с высокими технологиями. КрасГАУ - та же схема. Поэтому первый же удар мониторинга пришелся на вузы, которые сильных партнеров не имели. Так КГПУ оказался в списке неэффективных. Но, к чести руководства, всего за год этот показатель мы преодолели, прошли аккредитацию и получили лицензию на 5 лет.

- Говорят, что в КГПУ самый высокий проходной балл, и поэтому с набором студентов-очников проблемы.

- Балл действительно у нас самый высокий. Он стал таковым в прошлом году, и понизить его мы не можем, иначе снова станем неэффективными. Хотя так поступили СФУ и КрасГАУ, но скажу прямо - это очень большой риск для учебного заведения, могут закрыть. Сегодня в нашем филиале, из 200 возможных студентов-очников обучается около 90 человек, и это серьезная проблема.

- И чем собираетесь привлекать абитуриентов?

- Качеством образовательного процесса. Достойное гуманитарное образование дает возможность реализоваться в огромном количестве сфер, без которых современный мир представить уже сложно.

Да и стоимость обучения в нашем филиале на порядок ниже, чем в других высших заведениях. Необходимо также организовать общежитие, чтобы привлечь иногородних студентов. Еще за этот год я постараюсь хоть немного снизить проходной балл, есть определенные возможности. Помимо этого пригласим более сильных преподавателей, переговоры уже ведутся. Я сам человек системный и организованный. Поэтому такого, чтобы преподаватель вместо пяти лент прочитал лекцию на полчаса и отпустил всех по домам, больше не будет. Работу каждого преподавателя оценим, а хорошие отзывы студентов о преподавательском составе - уже залог успеха.

- Помимо увеличения количества студентов какие еще задачи ставите перед собой?

- Наследство мне досталось не самое лучшее. Здание филиала КГПУ давно требует ремонта, отопительная система – замены. На капитальный ремонт необходимо как минимум 50 миллионов рублей, а у нас годовой бюджет всего 12. Но идеи и задумки есть, уже сделаны первые шаги. В ближайшие месяцы в Красноярске планируется подписать договор между КГПУ и КРИТБИ, и треть нашего здания будет отдана филиалу бизнес-инкубатора в Железногорске. Сначала на безвозмездной основе, затем в аренду. Привлечение такого сильного партнера – мой первый большой шаг в новой должности.

- Студенты филиала жалуются, что студенческой жизни как таковой и не познали. Мол, пришли – отзанимались – ушли.

- Что есть, то есть. Я уверен, что головному вузу и филиалу нужно теснее взаимодействовать друг с другом. Студенты филиала должны принимать активное участие в общевузовских соревнованиях, научных конференциях и общаться со сверстниками в главном корпусе. Будем стараться найти средства, чтобы вывозить студентов из Железногорска в Красноярск хотя бы раз в месяц.

- Все сегодняшние направления подготовки в вузе сохранятся?

- Безусловно. Мало того, планируем реанимировать историческое образование. Если все у нас получится и наберем группу 7-8 очников, то это произойдет уже в текущем учебном году. Со следующего года на факультете «История и право» появятся бюджетные места. Я собираюсь значительно увеличить количество бюджетников в филиале. Например, сегодня на «Психологии» целых 5 бюджетников, а такого даже в головном вузе нет!

Беседовала Маргарита СОСЕДОВА

ВСЕ В САД!

В Железногорске тихо. На расплавленных жарким солнцем улицах почти нет прохожих, значительно меньше автомобилей. Многие горожане предпочитают летом вести пейзанский образ жизни – перебираются в сады.

САДОВЫЕ АВТОБУСЫ И СПЕЦИАЛЬНЫЕ ЛЮДИ

В ожидании...

До любого из садовых кооперативов Железногорска на автомобиле можно доехать за 15-20 минут. На автобусе дорога занимает, конечно, больше времени, но все же это не те расстояния, которые вынуждены преодолевать красноярцы. Тем порой, чтобы добраться до любимых грядок, нужно два часа промучиться в душной электричке, а потом еще пилить от железнодорожной платформы пару-тройку километров. Часто - в горку. Но что значат эти трудности по сравнению с радостью от лицезрения огурчиков-помидорчиков, тучно колосящихся в теплицах? Свое! Без нитратов и пестицидов!

На автобусную остановку для садоводов, что на площади Победы, мы приехали будним утром. Ожидали увидеть толпу недовольных пенсионеров, томящихся в ожидании транспорта, а потом и штурмующих автобус. Но реальная картина резко отличалась от воображаемой.

«У платформы» стоял садовый автобус в ожидании. Заглядываем – а в салоне свободные места! А где же распаленные долгим ожиданием транспорта огородники, с боями отвоевывающие себе кресло в автобусе?

- Никаких давок при посадке нет, – рассказала дама в кружевной панаме, сидевшая во втором ряду. – Все спокойно заходят в автобус в порядке очереди.

В этот момент в салон зашла еще одна пассажирка. Она протянула в окно водителя пластиковую карточку. Пискнуло считывающее устройство, и оплатившая проезд женщина устроилась на свободном сидении. Пенсионеры давно оценили преимущества пластика при поездках на дачи – теперь нет необходимости беспокоиться о наличии мелочи.

Правда, предъявлять карточку контролеру с недавних пор нужно не только при входе, но и при выходе из автобуса, но к этой процедуре уже все привыкли.

- Напишите, пожалуйста, что у нас очень хороший водитель: внимательный, вежливый,– попросила одна из пассажирок. - Мы им довольны.

Под козырьком остановочного павильона четыре женщины обсуждали новейшие агрономические приемы. Подходим и спрашиваем - долго ли они томятся в ожидании транспорта? Огородницы поясняют, специально пришли заранее и заняли очередь. Автобус должен подойти через пару минут.

На ту же самую остановку приехали в следующую субботу утром, но никакого ажиотажа при посадке в автобусы не наблюдалось и на сей раз. Возможно, проблемы начнутся вечером, когда люди поедут обратно? Перемещаемся на конечную остановку в УЭМовских садах. Автобус №18 уже на месте. И тоже полупустой.

Неужели никаких проблем с автобусами вообще нет?

- Неужели никаких проблем с садовыми автобусами вообще нет? – не поверили мы.

- На работу транспортников грех жаловаться. Автобусы ходят регулярно. Бывает, правда, они ломаются - не без этого. Видно же, что техника совсем старая. Но при поломке всегда присылают другой автобус, поэтому уехать в сады и вернуться обратно можно без труда, - отвечают нам.

Может, просто день такой выдался? Или люди такие специальные?

ДОРОЖНЫЕ ЯМЫ ЧИНЯТ МАТРАСАМИ

Садовые кооперативы, окружающие Железногорск, - это, по сути, второй город со своими проспектами, улицами и переулками. Но содержатся ли они в чистоте и порядке?

Ежегодно перед началом садоводческого сезона возникает одна и та же проблема – Госавтоинспекция не разрешает открывать автобусные маршруты из-за плохого состояния дорог. В некоторых кооперативах, например, за Косым переездом, серьезных претензий к дорожному полотну нет, но на других участках сплошные ямы, как после бомбежки. Большие выбоины автомобилисты латают подручными средствами – обломками кирпичей, цементным раствором, оставшимся от строительных работ на своем участке. Кто-то однажды яму на садовой дороге заделал старым матрасом.

Спрашивать за содержание дорог садоводы могут только с председателей своих кооперативов – городские власти к этой проблеме отношения не имеют.

Много претензий по дорогам к председателям кооперативов и со стороны пожарной охраны – все садовые улочки заужены так, что по ним с трудом проезжает спецтехника. Спасатели утверждают, что наказать за данное нарушение пожарной безопасности садовода невозможно – нет такого закона. Шансы спасти садовый домик при пожаре практически нулевые, но убедить владельцев участков сдвинуть свои заборы хотя бы на полметра пока еще никому не удалось.

«РЕСТОРАН» ДЛЯ МЕДВЕДЕЙ

Проиграна и борьба с несанкционированными свалками в садах. Они, как расползающиеся язвы, захватывают все новые и новые территории.

У конечной автобусной остановки 18 маршрута огромную помойку безуспешно пытаются ликвидировать несколько лет.

Иногда она приобретает такие гигантские размеры, что мешает движению транспорта. Мусорная куча и на этот раз была на месте, правда, не столь внушительная. А на земле отчетливо видны следы тяжелой техники.

- Давно свалку убирали? – спросили мы продавца здешнего киоска.

- Три дня назад здесь все вычищали, - ответила девушка. – Но видите, сколько уже всего понатаскали!

Старый телевизор, валенки, какие-то коробки, доверху набитые рухлядью. И, конечно, пакеты с пищевыми отходами, которые уже разорвали и растащили местные собаки. На ржавую табличку, запрещающую в этом месте выбрасывать мусор, прикрепленную СЭС, видимо, еще лет 30 назад, никто давно не обращает внимания.

Сразу за поворотом метрах в ста еще одна помойка. Хозяин ближнего участка уже давно устал бороться со свинством соседей. Чтобы отодвинуть от своего домика свалку, он прирезал клочок земли, где пытался выращивать картошку, и посадил возле изгороди кусты. Но воспитать людей ему не удалось. Сегодня эта земля заросла бурьяном, а свалка никуда не делась, кормит стаи беспризорных собак и крыс, их в последние годы расплодилось в садах огромное количество.

Собаки и крысы - далеко не самая страшная головная боль, которой теперь вынужден заниматься город. Запах гниющих отходов привлекает медведей. Хозяева тайги и раньше забредали на огороды, но лишь в те, что находятся рядом с лесом за КПП-3 и 3а. А в последние годы медведи не боятся заходить и за зону. И не таежные пожары и бескормица этому причиной. Садоводы своими руками, прикармливая хищников, по сути, открывают им дорогу в город.

Марина СИНЮТИНА

Мусорная куча и на этот раз была на месте.

[РЕЙД]

ДЕНЬ МОЛОДЕЖИ БЕЗ ЭКШНА

В День молодежи, отмечавшийся в прошлую пятницу, журналисты «ГиГ» побывали в рейде с патрульно-постовой службой УМВД.

ПРАЗДНИЧНЫЕ мероприятия проводились весь день, но усиленные наряды полиции стянули к местам народных гуляний (к «Ракушке» и в городской парк) только к 9 вечера. Объяснялась такая расстановка сил объективными обстоятельствами: День молодежи имеет конкретную дату – 27 июня. В этом году праздник выпал на будний день, поэтому в рабочее время не было никакого смысла принимать дополнительные меры для обеспечения безопасности граждан.

- Экшн я вам не обещаю, - заметил перед началом рейда командир отдельной роты ПСС Роман Матвеев. – Праздники в последнее время для журналистов проходят довольно скучно. Острых сюжетов и ярких снимков, возможно, не будет вообще. Если что-то и случится в городе, то только после часа ночи. Но массовые гуляния к тому времени уже давно закончатся, и все добропорядочные горожане будут дома.

Можно подумать, что День молодежи теперь отмечается насухую, и в парке не будет пьяных компаний, не поверили мы. Полиция, как обычно в последние годы, перегородит все подступы к местам массовых гуляний металлическими заборами. Буйные и сильно нетрезвые на охраняемую территорию, конечно, не попадут. Нельзя будет пройти со спиртным, в том числе и с пивом. Но страждущие преспокойно пронесут горячительное под видом сока и минералки. А на жаре и малая доза для кого-то окажется чрезмерной...

Однако уже на «Ракушке» стало ясно: Матвеев нисколько не преувеличивал - массовое пьяное веселье, портившее многие годы все городские праздники, видимо, осталось в прошлом.

На площади уже было много народа, на сцене шла праздничная программа. Лоточники торговали шашлыками и пирожками, предлагали детям воздушные шарики и сахарную вату. По периметру площади никаких загородок, да и полицейские не стояли через каждый метр, как раньше.

- Ограждения мы поставили только у сцены, – объяснил командир роты ППС. – Огораживать всю площадь уже нет необходимости. За последние годы люди привыкли, что пьяных на праздник не пустят.

В это время на сцену к микрофону попытался залезть какой-то парень, явно под хмельком. Молодого человека тут же нейтрализовали полицейские. Инцидент занял ровно минуту, даже сфотографировать не получилось.

- В прошлом году День молодежи прошел спокойно, – продолжил Матвеев. – Но тогда вечером зарядил сильный дождь и распугал все теплые компании. Надеюсь, что и при хорошей погоде праздник закончится без серьезных происшествий.

В городском парке, где тоже проводились вечером праздничные мероприятия, полицейских можно было встретить на каждой тропинке. Кроме сотрудников патрульно-постовой службы здесь дежурили участковые и детские инспекторы.

- Мы не задерживаем каждого не совсем трезвого горожанина, - пояснили полицейские. – Все-таки многолетние праздничные традиции в короткий срок сломать невозможно. Но гражданин не должен оскорблять своим видом присутствующих. А вот за распитие спиртных напитков в общественном месте - например, в парке - административную статью заработать можно легко.

А если человек просто идет с бутылкой, как вон то-о-о-т парень?

Молодой человек, увидев сотрудника, тут же спрятал баллон с пивом за спину. После недолгого разговора полицейский его отпустил.

- Мы объясняем людям, что праздники не стоит портить ни себе, ни нам, - заметил Матвеев. – В основном, этого бывает достаточно.

В тот вечер нам так и не удалось встретить ни одного нарушителя общественного порядка. Возможно, что-то произошло ночью?

- Во время рейда полицейские составили 18 административных протоколов по распитию спиртных напитков. В прошлом году – 14, - рассказал на следующий день Роман Матвеев. - Не зафиксировано ни одного факта грабежа, разбоя и воровства. Сотрудники задержали мужчину, подозреваемого в серии краж сотовых телефонов. Его опознали по ориентировке.

Праздник и в этот раз закончился бы без особых происшествий, если не считать инцидента с памятником Доброте, установленным накануне на центральной аллее парка. Рано утром в субботу медный одуванчик лежал своими растопыренными ладошками на газоне. Кто и когда попытался выкорчевать этот странный арт-объект, осталось неизвестным.

[ДТП]

ПЕРЕВЕРНУЛСЯ ПО ДОРОГЕ ДОМОЙ

Утром 30 июня за КПП-3а перевернулась «Тойота». Пострадали 4 человека.

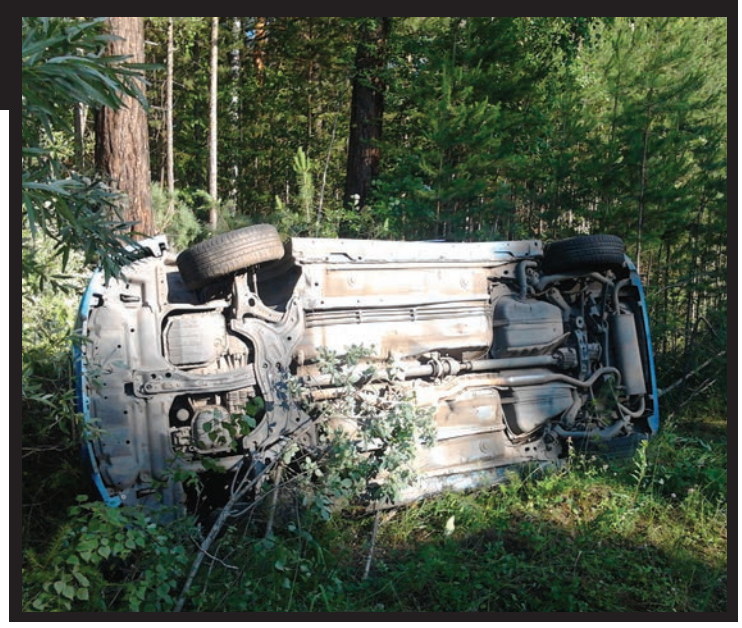

АВАРИЯ произошла на дороге, ведущей в сторону оздоровительного лагеря «Орбита». За рулем находился житель города 1991 года рождения, в салоне - три пассажира. Водитель не справился с управлением, автомобиль съехал в кювет и перевернулся. В результате ДТП все его участники получили травмы различной степени тяжести.

Как сообщили в ОГИБДД, водитель вез родственников из садов в Железногорск. Молодой человек был трезв. Его водительский стаж - 5 лет. За это время более 40 раз привлекался к административной ответственности за нарушение правил дорожного движения. В момент аварии он не был пристегнут ремнем безопасности.

По факту дорожно-транспортного происшествия назначена проверка.

[СУИЦИД]

К БЕРЕГУ ПРИБИЛО ТЕЛО КРАСНОЯРКИ

На днях в железногорскую полицию поступило сообщение: у прибрежной черты в промзоне ГХК найден труп женщины.

ТЕЛО обнаружили 27 июня военнослужащие в/ч 3377, сообщила пресс-служба УМВД. На место происшествия выехала следственно-оперативная группа управления и следователи СО СК Железногорска. Личность погибшей установлена.

К берегу в районе Железногорска Енисей вынес тело 25-летней красноярки Ксении Болдыревой. Девушка была заявлена как пропавшая без вести 12 мая 2014 года. Родственники сначала искали ее самостоятельно, а потом обратились в полицию и к волонтерам.

Как сообщается на портале «Ньюслаб», последний раз живой Болдыреву видели 10 мая в районе остановки «Космос» в краевом центре. В тот же день появилась информация от очевидцев: какая-то женщина спрыгнула в Енисей с Коммунального моста. Но до 27 июня связать эти два факта было невозможно. Теперь уже ясно – 10 мая в Енисей бросилась именно Ксения Болдырева. По утверждению знакомых, она продолжительное время находилась в подавленном психическом состоянии.

[РОЗЫСК]

Полиция просит откликнуться свидетеля преступления.

16 ИЮНЯ 2014 года примерно в 22 часа 45 минут на автобусной остановке, расположенной напротив дома №27 по улице Белорусской поселка Первомайского, мужчина, находясь в состоянии алкогольного опьянения, под угрозой применения ножа совершил разбойное нападение на бабушку и внучку и похитил у них сотовый телефон и сумку.

Вместе с пострадавшими на автобусной остановке находилась незнакомая им пожилая женщина. Нападавший угрожал ножом и ей, пытался вырвать нее из рук сумку, однако та не растерялась, подняла шум, и нападавший отказался от своего намерения.

В следственном отделе Межмуниципального управления МВД России по ЗАТО г.Железногорск возбуждено уголовное дело по признакам преступления статьи 162 УК РФ – разбойное нападение. Нападавший задержан и находится под стражей.

Органы следствия убедительно просят женщину, ставшую свидетельницей данного инцидента, позвонить следователю и рассказать о случившемся.

Уважаемые горожане! Если вы опознали своего обидчика, убедительно просим вас обратиться к следователю Федосовой Юлии Валерьевне, кабинет 311 МУ МВД России по ЗАТО г.Железногорск, ул.Ленина 67а, телефон 76-58-13.

Подготовила Анастасия ЗЫКОВА при содействии пресс-службы УМВД

7 - 13 ИЮЛЯ

телепрограмма ГОРОД И ГОРОЖАНЕ

ЧТО? ГДЕ? КОГДА?

ЖЕЛЕЗНОГОРСК

ДВОРЕЦ КУЛЬТУРЫ

8 ИЮЛЯ Фестиваль – путешественник «МузЭнергоТур» с участием джазовых коллективов мира. Большой зал. 19.00.

ЦЕНТР ДОСУГА

6 ИЮЛЯ Акция «Ярмарка добрых вещей». Площадь ЦД. 14.00.

«Время жить» – концерт-акция ко Дню молодежи. Сцена «Ракушка». 19.00.

12 ИЮЛЯ «ROKCROSS» - артплощадка. Площадь ДК «Юность». 18.00.

ПАРК КУЛЬТУРЫ И ОТДЫХА

6 ИЮЛЯ «День Ивана Купалы», народное гуляние с играми и песнями. Площадка «Собольки» 21.00.

8 ИЮЛЯ День семьи, любви и верности. Аллея звезд. Главная аллея. 17.00.

СО ВТОРНИКА ПО ПЯТНИЦУ Зоосад, детский блок аттракционов. 15.00-19.00.

В ВЫХОДНЫЕ ДНИ Зоосад. 10.00-19.00. Гостевая юрта. 10.00-18.00. Детский блок аттракционов. 11.00-20.00. Катание на лошадке, пл. «Ракушка». 12.00-15.00.

МУЗЕЙНО-ВЫСТАВОЧНЫЙ ЦЕНТР

3 ИЮЛЯ Вечер – портрет «Жить для людей» памяти Почетного гражданина города, летописца Железногорска Сергея Павловича Кучина, посвященный 90-летию со дня его рождения. Изумрудный зал. Начало в 16 часов.

Экскурсии по постоянно действующим экспозициям: «П/я 9», «На перекрестке миров», «Сибирское подворье», «Строим мосты через космос», «Чернобыльский рубеж», «Каменная летопись земли», «Русь мастеровая» (творчество работников образования), «Наукоград. Вектор развития». С 9.00 до 17.00.

Справки по телефонам 75-12-54, 75-48-08.

МУЗЕЙ АРХЕОЛОГИИ ПОДГОРНЫЙ

Выставки: «Тайны Среднего Енисея», «Петроглифы», «Прежде было слово».

ЦГБ ИМ.М.ГОРЬКОГО

6 ИЮЛЯ Ярмарка семейного досуга. Центральная библиотека. С 11.00 до 14.00.

7 ИЮЛЯ Фольклорная игра для детей «В ночь на Ивана Купала». Библиотека №5. 13.00

БОГОСЛУЖЕНИЯ В СОБОРЕ МИХАИЛА АРХАНГЕЛА

4 ИЮЛЯ **ПЯТНИЦА**
8.00 Мч. Иулиана Тарсийского. Обретение мощей прп. Максима Грека.
Сщмч. Терентия, еп. Иконийского. Литургия.
17.00 Вечернее богослужение.

5 ИЮЛЯ **СУББОТА**
8.00 Сщмч. Евсевия, еп. Самосатского. Мчч. Зинона и Зины. Мчч. Галактиона и Иулиании. Литургия.
17.00 Всенощное бдение.

6 ИЮЛЯ **ВОСКРЕСЕНЬЕ**
8.00 Неделя 4-я по Пятидесятнице. Владимирской иконы Божией Матери. Мц. Агриппины. Прав. Артемия Веркольского. Литургия.
16.00 17.00 Вечернее богослужение.

7 ИЮЛЯ **ПОНЕДЕЛЬНИК**
8.00 Седмица 5-я по Пятидесятнице. Рождество честного славного Пророка, Предтечи и Крестителя Господня Иоанна. Прп. Антония Дымского. Литургия.

10 ИЮЛЯ **ЧЕТВЕРГ**
17.00 Вечернее богослужение

ЯРМАРКА СЕМЕЙНОГО ДОСУГА «РАДУЖНОЕ НАСТРОЕНИЕ»

6 ИЮЛЯ
Центральная городская библиотека им. М. Горького

11.00 ОТКРЫТИЕ ЯРМАРКИ

Площадка «Красное настроение»

11.00–14.00 Интерактивная выставка «Книжная радуга». Занимательная викторина для всей семьи.

11.00–14.00 Конкурсная программа «Чтение у микрофона»:

11.00-12.00 Детский микрофон.

12.00–13.00 Молодежный микрофон.

13.00–14.00 Семейный микрофон.

Площадка «Оранжевое настроение»

11.00–14.00 Караоке. Семейные дуэты, трио и т.д.

11.00–14.00 Конкурс детских рисунков «Мой любимый мультгерой».

11.00–14.00 Игры на Xbox: Соревнования между родителями и детьми.

Площадка «Желтое настроение»

11.00–14.00 Турнир. Настольные игры (шашки, шахматы, нарды).

11.00–14.00 СЕМЕЙНАЯ ИГРОТЕКА: Настольные игры для всей семьи.

11.00–12.30 ВЯЖЕМ ВМЕСТЕ игрушки из мотивов «Африканский цветок»: Мастер-классы Любови Шпагиной.

12.30–14.00 СЛИНГОБУСЫ своими руками: Мастер-класс Любови Шпагиной.

11.30–13.30 ОРИГАМИ-БУМ: Мастер-класс Юлии Александровой.

Площадка «Зеленое настроение»

12.00–15.00 ЛЕГОДРОМ: Турнир по скоростной сборке конструкторов Лего.

12.00–15.00 ПАЗЛОМАНИЯ: Турнир по скоростной сборке пазлов.

Площадка «Голубое настроение»

11.00–12.00 МАГ И ВОЛШЕБНИК: Фокусы от Максима Полякова.

12.00–13.00 «Веселое путешествие с пиратом»: Конкурсная программа для взрослых и детей.

13.00–14.00 Конкурс «Самая читающая семья».

Площадка «Синее настроение»

11.00–14.00 «МАМАПАПИЯ»: Подвижные игры / Батут.

11.00–14.00 Тантамареска «Мультяшная семейка.

Площадка «Фиолетовое настроение»

11.00–14.00 Чтение с развлечением.

11.00–12.00 Ш. Силверстайн «Полтора жирафа».

12.00–13.00 Х.А. Рей «Любопытный Джордж».

13.00–14.00 Л. Бемельманс «Мадлен в Лондоне».

11.00–14.00 Я ЛЕПЛЮ ИЗ ПЛАСТИЛИНА: Мастер-класс Елены Бондарчук по лепке мультяшных героев.

11.00–14.00 ТЕМАРИ своими руками: Мастер-класс Валентины Захаровой по изготовлению японских шариков счастья.

14.00 Закрытие Ярмарки. ШОКОЛАДНЫЙ ФОНТАН.

СОВЕТ ДА ЛЮБОВЬ!

26 ИЮНЯ
ВАСИЛЬКИВ Игорь Евгеньевич
КАЛУГИНА Анастасия Викторовна

ЗИЯТДИНОВ Атамурад Исламович
ПРОКОПЕНКО Олеся Владимировна

ИВАНУШ Андрей Дмитриевич
МАНОХИНА Елена Николаевна

СЕДЛЕЦКИЙ Антон Владимирович
ДЕМЕШКО Анастасия Александровна

СЕМЕНКОВИЧ Максим Владимирович
СЕВОСТЬЯНОВА Татьяна Олеговна

ТОЛОКНОВ Павел Александрович
ЧЕРНЫХ Мария Юрьевна

ФИЛАТОВ Игорь Геннадьевич
ЩУКО Нина Эдуардовна

ФРАЛКОВ Руслан Сергеевич
ГРЕБНЕВА Полина Юрьевна

27 ИЮНЯ
БОГДАНОВ Владислав Сергеевич
ЧАНЧИКОВА Татьяна Сергеевна

ГРЕБЕНЮК Андрей Дмитриевич
ШПАК Алена Александровна

ДУБРОВИН Михаил Васильевич
АЛЕЕВА Наталья Владимировна

ДУДЫКИН Роман Владимирович
ОБОРИНА Инга Сергеевна

ЗЛОБИН Дмитрий Владимирович
БАРХАТОВА Екатерина Сергеевна

КАЛАШНИКОВ Евгений Борисович
БОЛЬШЕШАПОВА Алина Андреевна

МАКСИМОВ Семен Олегович
ПЕТЛАХОВА Елена Георгиевна

РЕЗНИКОВ Андрей Евгеньевич
БЕЗЪЯЗЫКОВА Анна Александровна

РОМАНОВИЧ Евгений Александрович
БОРЧ Анастасия Алексеевна

САВЕЛЬЕВ Петр Иннокентьевич
ЯКОВЛЕВА Светлана Валерьевна

СИРИК Сергей Андреевич
ЖДАНОВА Светлана Владимировна

ШИКОЛИН Павел Сергеевич
АНАНЧЕВА Мария Владимировна

ЮШКОВ Андрей Николаевич
ОЛЕНИНА Татьяна Владимировна

ЧЕЛОВЕК РОДИЛСЯ

сын ГЛЕБ
у ЗАЙКИНЫХ
Виктора Викторовича
и Анастасии Сергеевны

сын ЮРИЙ
у ЗАРАНКОВЫХ
Андрея Александровича
и Екатерины Александровны

дочь УЛЬЯНА
у КАЗАЧЕНКО
Александра Николаевича
и Натальи Васильевны

сын АЛЕКСАНДР
у КАРИМОВЫХ
Дениса Римовича
и Дианы Игоревны

дочь ЕЛИЗАВЕТА
у КУЛИКОВСКИХ
Романа Александровича
и Алены Геннадьевны

дочь КСЕНИЯ
у ПРОКОПЬЕВЫХ
Александра Владимировича
и Натальи Николаевны

сын ЯРОСЛАВ
у САВЕЛЬЕВЫХ
Андрея Николаевича
и Ирины Викторовны

дочь АЛИСА
у СИЗОВЫХ
Алексея Олеговича
и Марьяны Сергеевны

БЛАГОДАРИМ ЗА СОТРУДНИЧЕСТВО КОЛЛЕКТИВ ЖЕЛЕЗНОГОРСКОГО ТЕРРИТОРИАЛЬНОГО ОТДЕЛА ЗАГС И ЛИЧНО ЗАВЕДУЮЩУЮ ТАТЬЯНУ ПИДСТРЕЛУ.

вся рекламируемая продукция подлежит обязательной сертификации и лицензированию.

СКОРАЯ ПОМОЩЬ НАРКОЗАВИСИМЫМ

(анонимно)

8-800-50-50-911

(звонок бесплатный)

8-913-837-84-40

Фонд «Возрождение» св-во о гос. регистрации №1062400023806 от 11.10.2006

Ты ищешь выход?

Семья на грани кризиса?
У Вашего ребенка проблемы?
Вы пострадали от оккультизма и колдовства?
Находитесь в алкогольной или наркотической зависимости?
Пережили физическое или сексуальное насилие?
Больше не видите смысла в жизни?

77-03-84

8-908-223-43-84

Выход есть ...

ЛИНИЯ ДОВЕРИЯ

«001»АБСОЛЮТ-СТРОЙ. Сантехнические и ремонтно-отделочные работы от А до Я (замена батарей, смесителей, труб, ванн и др.). Кафель, устройство полов, установка дверей, малярные работы. Все материалы по ценам Красноярска. Договор. Гарантия качества, доставка. Пенсионерам скидки. Тел. 77-08-01, 8-908-223-48-01.

«001»АБСОЛЮТ-СТРОЙ. Частное строительство (фундаменты, кладка блоков, кирпича, монтаж ЖБИ, кровля). Заборы из профлиста, кладка печей, сварочные работы. Гарантия качества. Договор. Тел. 8-908-223-48-01, 77-08-01.

«А ЖИЛРЕМСТРОЙ». Ремонт, отделка помещений. Все виды работ. Сантехника, электрика, кафель, малярные работы, перепланировка, консультации. Дизайн. Материалы со скидкой 10%. Гарантия качества. Сроки. Тел. 77-05-76, 8-908-223-45-76.

«АКЦЕНТ». Натяжные потолки любой сложности, шкафы-купе по вашему дизайн проекту. Большой выбор светильников и светодиодной ленты. Горизонтальные и вертикальные жалюзи, ролл-шторы. Индивидуальный подход к каждому клиенту. Тел. 8-913-512-77-80, 8-923-296-33-05, 8-908-223-42-35, 77-02-35. Магазин «Прогресс», 3 эт.

«АФИНА». Ремонтно-строительные услуги. Отделка квартир под ключ. Бетонные работы (отмостки, дорожки и пр.). Строительство (шлакоблок, кирпич и пр.). Фундаменты (баньки, теплицы и др.). Работы по проекту. Заборы из профнастила. Смета, договор. Расчеты и доставка материалов. Тел. 8-913-197-25-41.

«ОТДЕЛКА балконов и лоджий евровагонкой». Ремонт квартир комплексный, перепланировка стен, гипсокартон, кафель, панели, двери, ламинат, линолеум, штробление стен, навешивание гардин, люстр, лианы, перекроем гаражи, сауны, бани, настилаем и поднимаем полы. Тел. 75-28-78, 8-913-839-22-35.

«САНТЕХРАБОТЫ». Сварка, замена стояков, труб водоснабжения (черные, оцинковка, полипропилен), радиаторов, канализации, санфаянса. Водосчетчики. Быстро, качественно, недорого. Лицензия. Тел. 79-65-33, 8-913-534-15-41.

«САНТЕХРАБОТЫ»: установка водосчетчиков, радиаторов, замена труб водоснабжения, монтаж систем отопления, узлов ввода. Консультация специалиста и доставка материала бесплатно. Пенсионерам скидки, рассрочка. Гарантия. Договор. Установка домовых счетчиков тепловой энергии, проект, пуско-наладка, 200 тыс. руб. Тел. 8-913-599-44-36, 8-904-896-76-98.

70-80-81. Строительно-ремонтные работы. Кровля, заборы, дома, бани. Материалы есть в наличие и под заказ, в короткие сроки! Предоплат не берем! Возможны рассрочка платежа. Тел. 8-913-195-60-45, 8-923-336-92-94.

737-030. Спутниковое телевидение. Триколор ТВ. Быстро всем. Тел. 8-913-033-81-68.

А наш утеплитель лучше всех! Бесшовное утепление любых поверхностей и строений пеной. Каркасные дома под ключ. Собственное производство. Тел. 8-913-516-80-46.

АБСОЛЮТНО любой сложности работы по монтажу, ремонту, демонтажу, покраска, монолит могилок, памятников. Для пенсионеров отдельная скидка. Тел. 8-913-186-03-08, 8-913-177-64-73.

АВТОПЕРЕВОЗКИ до 5 тонн будка, тент, любой регион, услуги грузчиков, услуги микроавтобуса 7 чел. Тел. 8-913-555-46-21, 8-908-214-18-58.

АККУРАТНО. Профессионально. Замена труб водоснабжения, канализации, сантехоборудования. Водосчетчики. Выезд. Газосварка. Полипропиленовые трубы в санузлах и прочее. Консультация. Тел. 74-30-27, 8-913-518-21-06, 8-913-553-72-12.

БЛОК-ХАУС, вагонка, сайдинг. Отделка помещений, домов, бань, гаражей. Материал в наличии и под заказ, от суток. Тел. 8-983-204-94-15, 70-80-18, 8-983-286-60-28.

БЫСТРО и качественно ремонт ванных комнат под ключ. Недорого. Тел. 8-913-580-98-02.

ВАННЫЕ, туалетные комнаты. Косметический ремонт квартир (евростиль, поэтапный, косметический, мелкосрочный). Качественно. В срок, цены договорные. Тел. 8-913-035-54-88.

ВОРОТА в гараж. Изготовление, монтаж. Тел. 70-87-15, 8-953-850-87-15.

ВСЕ сантехработы, замена радиаторов отопления, полотенцесушителей, труб, установка водосчетчиков. Сварка. Гарантия. Выезд на осмотр бесплатно. Тел. 77-06-32, 8-983-145-29-28, 8-913-577-93-59.

ВЫПОЛНИМ все виды сварочных работ по металлоконструкции и сантехнике. Тел. 8-983-502-21-07.

ВЫСОКОКВАЛИФИЦИРОВАННАЯ бригада изготовит и установит забор из профлиста. Отличное качество, низкие цены. Тел. 8-913-591-29-25. Звоните!

ГАРАЖНЫЕ ворота, изготовление и монтаж. Тел. 77-04-50, 8-908-223-44-50.

ДЕМОНТАЖ. Любые стены, санкабины. Вывоз мусора. Быстро, недорого. Тел. 77-04-66, 8-908-223-44-66.

ДИЗАЙН-КОМПАНИЯ «Color and Style» . Дизайн-проект интерьера. Декорирование помещений. Роспись стен. Дизайн штор. Консультации. Профессионально! www.designvedrova.ru Тел. 8-913-538-25-45.

ЗАБОРЫ, крыши, бани под ключ. Тел. 8-913-522-87-00.

ЗАБОРЫ, установим ваш забор в срок. Пенсионерам скидки. Тел. 70-87-15, 8-953-850-87-15.

ЗАМЕНА труб, установка водосчетчиков, ванн, унитазов и другие виды услуг. Тел. 8-913-598-34-74 (Александр).

ЗАМКИ, установка дверей, ремонт, утепление, дым, пыль и сквозняки отступят. Сантехнические работы, замена труб на пластиковые, мелкий ремонт. Тел. 770-517, 8-913-514-14-06, 8-908-223-45-17.

ИЗГОТАВЛИВАЕМ, устанавливаем металлические ворота, двери сейфовые, накладные, подъездные. Утепление, шумоизоляция, отделка - панели, оргалит. Порошковая покраска. Гарантия. Свво Ж 10061. Тел. 75-22-44, 8-908-206-55-95, 8-904-894-35-50.

ИЗГОТОВИМ и установим металлические ворота, дери. утепление и шумоизоляция. Ремонт ворот. Замена замков. Тел. 77-05-09, 8-913-040-25-25.

ИЗГОТОВИМ: металлические ворота для гаражей, дач, козырьки, решетки на окна. Изделия покрасим грунтом по металлу. На рынке более 20 лет, пользуемся авторитетом. Тел. 72-09-9ё1, 8-913-51-64-21.

ИП Деркач - «Водяной». Сантехуслуги. Установка алюминиевых радиаторов, замена труб водоразбора, канализации, ванн, унитазов, смесителей. Доставка по ценам «Водолея». Установка домовых счетчиков тепловой энергии, проект, пуско-наладка, 200 тыс. руб. Тел. 77-06-06, 8-904-896-76-98, 8-913-831-18-11.

КАПИТАЛЬНОЕ строительство домов, бань, заборы из профлиста, благоустройство, укладка брусчатки, дорожек по стандарту евро+5. Строительство гаражей, монтаж, бетон. Тел. 8-983-505-52-05.

МАГАЗИН стройматериалов в наличие кровельный профлист, заборный профист, крепеж, труба профильная, м.д. вагонка, блокхаус, сайдинг под заказ от 1 суток. Тел. 77-02-51, 8-908-223-42-51, ул. Южная, 46а.

МУЖ на час. Сверление бетона, кафеля, навеска предметов, сборка мебели, замена замков. Услуги электрика, сантехника. Тел. 75-60-46, 8-983-281-15-44.

НАТЯЖНЫЕ потолки, жалюзи, ремонт окон ПВХ, москитные сетки. Строительство беседок, бань, веранд, кровельные работы. Качество, гарантия. «Альянс». Тел. 77-07-24, 8-913-044-66-00, 8-908-223-47-24.

ООО «Стройцентр». Ворота, двери, решетки, стеллажи, входные группы, козырьки. Тел. 77-04-50, 8-908-223-44-50.

ООО «Сантехдоктор» предлагает установку водосчетчиков, водоразбор и отопление, монтаж сантехники любой сложности. Алюминиевые радиаторы Alberg по цене завода-изготовителя, 255 руб/секция. Установка и обслуживание. Бесплатные выезд и консультация специалиста. Гарантия на работы. Тел. 77-06-77, 76-21-11.

ПРОЕКТИРОВАНИЕ и монтаж вентиляции. Тел. 8-923-337-81-48.

РЕМОНТ квартир из материала заказчика! Акриловые потолки, обои, кафель, шпатлевка и т.д. Пенсионерам скидки. Тел. 72-53-52, 8-913-512-43-24, 8-965-904-95-89.

РЕМОНТ квартир. Любые отделочные работы. Тел. 70-83-74.

САНТЕХАВАРИЙКА: монтаж батарей, труб канализации, водосчетчиков, смесителей, санфаянса, газоэлектросварка, аргон. Домовое, гаражное отопление, работа в садах. Скидки всем. Тел. 8-902-921-58-92, 8-983-286-48-25.

СВАРКА ворот гаражных, регистров отопления, печей, банных, заборы, теплицы, сантехнические работы. Тел. 8-913-582-07-57.

СВЕРЛЮ бетон, кафель. Штроблю под электропроводку, трубы. Навешиваю предметы. Заменю, перенесу электророзетки, выключатели. Подключу светильники, люстры, электроплиты. Ломаю стены. Тел. 73-11-08, 8-913-185-10-32, 8-904-896-13-62.

СВЕРЛЮ бетон, навешивание полок, мелкосрочный ремонт и др. Тел. 8-923-329-59-11.

СТРОИТЕЛЬНЫЕ, ремонтные, отделочные работы. Дома, бани, гаражи, кровельные работы, заборы, фундаменты, теплицы и др. Приемлемые цены. Пенсионерам скидка. Гибкая система скидок. Тел. 770-998, 8-913-035-90-00, 8-908-223-49-98.

ЭЛЕКТРИК - любые работы. Кабели -телевизор, интернет, телефон проведу. Антенны, видеонаблюдение, сигнализация. Тел. 75-62-82, 8-908-024-61-54.

ЭЛЕКТРОМОНТАЖ квартир, гаражей, дачных домиков. Устранение неисправностей, замена эл. проводки. Подключение эл. приборов, перенос счетчиков. Тел. 8-913-197-06-26.

ЭЛЕКТРОМОНТАЖ: квартиры, дачи, гаражи. Электромонтер: все виды работ по электричеству. Тел. 8-913-173-79-75.

ТЕХНИКИ

«ARDO, ARISTON, BOSCH, BEKO, INDESIT, LG, SAMSUNG» - автоматические стиральные машины. Качественный ремонт. Гарантия. Квитанция. Тел. 77-07-89, 8-908-223-47-89 (без выходных).

«COMPHELP». Компьютерная помощь на дому. Установка и настройка Windows с сохранением ваших данных. Восстановление информации. Удаление вирусов. Чистка систем охлаждения ПК и ноутбуков. Тел. 8-904-895-49-46, 8-913-588-99-89.

«АВТОМАТИЧЕСКИЕ стиральные и посудомоечные машины». Профессиональный ремонт телевизоров, СВЧ-печей, заправка и ремонт принтеров, копировальной техники. Продам стиральную машину б/у. Заявки по тел. 77-00-09, 8-908-223-40-09.

«АВТОРИЗОВАННЫЙ центр Panasonic-Sanyo». Ремонт мобильных телефонов, жидкокристаллических и плазменных телевизоров, ноутбуков, планшетов цифровых фотоаппаратов, видеокамер, DVD-проигрывателей и другой персональной электроники. Мы делаем то, что не могут другие. Адрес: Центральный проезд, 10, ТЦ «Тель». Тел. 76-30-09, АСЦ «Высокие Технологии».

«КОМПЬЮТЕРНАЯ помощь» (любая) на дому установка программ, настройка системы, удаление вирусов, настройка роутеров, WI-FI, установка и настройка оборудования, устранение различных неисправностей. Тел. 77-01-66, 72-37-99, 8-902-943-22-80.

КАЧЕСТВЕННЫЙ ремонт автоматических стиральных машин на дому заказчика. Любой уровень сложности. Цены ниже. Без выходных. Тел. 77-00-74, 8-908-223-40-74.

РЕМОНТ аудио-, теле-, видеоаппаратуры, DVD/LCD (ЖК), телевизоров, мониторов. Гарантия 6 мес. Обслуживаю Железногорск, Первомайский, Н.Путь, Додоново, Тартат. Продам телевизоры б/у. Тел. 72-05-75, 77-02-11, 8-908-223-42-11, 8-983-157-52-94.

РЕМОНТ всех марок телевизоров, вызов бесплатно, гарантия. Тел. 72-44-66, 8-923-306-97-24.

РЕМОНТ телевизоров. Низкие цены. Пенсионерам скидка. Без выходных. Вызов бесплатно. Тел. 77-05-77, 8-908-223-45-77.

РЕМОНТ холодильников и морозильных камер импортного и российского производства на дому и в мастерской. Замена уплотнительной резины. Гарантия. Гарантийный ремонт холодильников «Бирюса». Ремонт, монтаж промышленного холодильного оборудования. Наличный, безналичный расчет. Заправка автокондиционеров. Мастерская по адресу: пр. Курчатова, 48а. Тел. 76-72-40, 77-00-46.

РЕМОНТ холодильников и морозильных камер на дому. Быстро, качественно. Гарантия. Вызов мастера в любое время, без выходных. Заправка, диагностика, ремонт автокондиционеров. Пайка алюминия. Продам холодильники, морозильные камеры б/у. Адрес: Октябрьская, 37-1. Тел. 77-02-32, 76-23-31, 8-905-975-90-74.

СООБЩЕНИЯ

СВИДЕТЕЛЕЙ инцидента между женщиной на Тойоте А680ЕЕ и ГИБДД возле павильона в садах № 14 вечером 12.06.2014 г. просьба откликнуться. Тел. 75-20-44, 8-950-419-74-61.

УПРАВЛЯЮЩАЯ компания «Альтернативный вариант» напоминает собственникам многоквартирного дома Мира 6, о необходимости заключения договора по итогам открытого конкурса от 20.02.2014 г. По всем вопросам обращаться по тел. 74-92-52, 77-09-87.

БЮРО НАХОДОК

НАЙДЕН пропуск на имя Норовой Елены Валерьевны. Обр. в маг. «Все для дома и ремонта», пр. Ленинградский, 35, 2 эт.

СЧ. НЕДЕЙСТВИТ.

СТУДЕНЧЕСКИЙ билет №00074807 считать недействительным.

ЗНАКОМСТВА

ЗНАКОМСТВА в Железногорске, по России. Всем. Любые. Конфиденциально. Помощь психолога, биоэнергетика. Просмотр на ТАРО. Длительный и успешный опыт работы. Мужчинам особые условия и интересные предложения. Это ВАШ шанс! Звоните. Тел. 77-04-45, 8-908-223-44-45 (с 12.00 до 21.00).

САЛОН РИТУАЛЬНЫХ УСЛУГ

"МЕМОРИАЛ"

"Есть вещи дороже денег..."

БЕСПРОЦЕНТНАЯ РАССРОЧКА ДО 6 МЕСЯЦЕВ!

• обрамление могил плиткой
• большой выбор памятников
• изготовление и установка оградок, табличек, фотографий на металлокерамике, лавочек, столиков, крестов
• подвоз земли, щебенки, ПГС
• продажа венков, искусственных цветов

т.: 77-05-15, 75-33-55
т. с.: 8-908-223-45-15

ОПЫТ РАБОТЫ БОЛЕЕ 10 ЛЕТ!

Индивидуальный подход к каждому клиенту
Гарантия, качество, низкие цены, короткие сроки, скидки

магазин «Восток», ул. Крупской, 11, цокольный этаж, вход со двора
городское кладбище, ул. Тихая, 6/4, третий павильон слева
www.мемориал24.рф, e-mail:memorial24@mail.ru

РЕКЛАМА

ИП Джкина Марина Юрьевна ИНН 242509639857, ОГРН 313245206600010

Изготовление портретов на памятники

Металлокерамические овалы (13х18, 17х22 см):
Черно-белые - от 650 руб.
Цветные - от 750 руб.

Металлокерамические таблички (прямоуг. 13х19, 18х24 см.): от 700 руб.

Керамогранит (20х30, 24х30, 26х36, 30х40 см.): от 1850 руб.

ул. Ленина, 11 (вход со двора)
8 902 956 64 75, 70–84–62

Изготовление 3-5 дней

РИТУАЛЬНЫЕ УСЛУГИ на городском кладбище

• ОБРАМЛЕНИЕ МОГИЛ ПЛИТКОЙ
• КОПКА МОГИЛ
• ЗАХОРОНЕНИЕ
• Памятники (мрамор, гранит) от 2500 руб.
• Фото, портреты на памятники
• Ограды, столы, лавки и т. д.
• Отсыпка щебнем
• Цветы, венки

ПРИЕМ ЗАКАЗОВ:
75-04-95 (павильон)
8-913-032-62-46
75-67-83
(первый павильон слева)

СКИДКИ
РАССРОЧКА
ГАРАНТИЯ

БОЛЕЕ 20 ЛЕТ НА РЫНКЕ РИТУАЛЬНЫХ УСЛУГ!

Муниципальное образование «Закрытое административно – территориальное образование Железногорск Красноярского края»
СОВЕТ ДЕПУТАТОВ ЗАТО г.ЖЕЛЕЗНОГОРСК
РЕШЕНИЕ
26 июня 2014 №48-250Р
г.Железногорск

О ПРИСВОЕНИИ ЗВАНИЯ «ПОЧЕТНЫЙ ГРАЖДАНИН ЗАТО ЖЕЛЕЗНОГОРСК КРАСНОЯРСКОГО КРАЯ»

В соответствии со статьей 28 Устава ЗАТО Железногорск, на основании пунктов 1.2, 2.8 Положения «О Почетном гражданине ЗАТО Железногорск Красноярского края», утвержденного решением Совета депутатов ЗАТО г. Железногорск от 18.12.2008 № 51-375Р, протокола заседания комиссии по рассмотрению ходатайств о присвоении звания «Почетный гражданин ЗАТО Железногорск Красноярского края» от 20.06.2014 года, Совет депутатов

РЕШИЛ:

1. Присвоить в 2014 году звание «Почетный гражданин ЗАТО Железногорск Красноярского края»:

- Халимановичу Владимиру Ивановичу - за высокие достижения в профессиональной деятельности и вклад в социально-экономическое развитие ЗАТО Железногорск.

2. Контроль над исполнением настоящего решения возложить на заместителя Председателя Совета депутатов А.И.Коновалова.

3. Настоящее решение вступает в силу после его официального опубликования.

Глава ЗАТО г. Железногорск В.В.МЕДВЕДЕВ

Муниципальное образование «Закрытое административно – территориальное образование Железногорск Красноярского края»
СОВЕТ ДЕПУТАТОВ ЗАТО г.ЖЕЛЕЗНОГОРСК
РЕШЕНИЕ
26 июня 2014 №48-252Р
г.Железногорск

О ВНЕСЕНИИ ИЗМЕНЕНИЙ В РЕШЕНИЕ СОВЕТА ДЕПУТАТОВ ЗАТО Г.ЖЕЛЕЗНОГОРСК ОТ 27.05.2010 № 4-11Р «ОБ УТВЕРЖДЕНИИ СТРУКТУРЫ АДМИНИСТРАЦИИ ЗАТО Г.ЖЕЛЕЗНОГОРСК»

В соответствии с Уставом ЗАТО Железногорск, Законами Красноярского края от 27.12.2005 N 17-4354 «О Реестре должностей муниципальной службы», от 27.12.2005 N 17-4356 «О предельных нормативах размеров оплаты труда муниципальных служащих», Постановлением Совета Администрации Красноярского края от 14.11.2006 № 348-П «О формировании прогноза расходов консолидированного бюджета Красноярского края на содержание органов местного самоуправления», руководствуясь статьей 28 Устава ЗАТО Железногорск, Совет депутатов ЗАТО г.Железногорск

РЕШИЛ:

1. Внести следующие изменения в решение Совета депутатов ЗАТО г.Железногорск от 27.05.2010 № 4-11Р «Об утверждении структуры Администрации ЗАТО г.Железногорск:

1.1. пункт 2 решения изложить в новой редакции:

«2. Утвердить структуру Администрации ЗАТО г.Железногорск в следующем составе:

2.1. Глава администрации ЗАТО г.Железногорск:

2.1.1. Иные структурные подразделения, не входящие в состав отраслевых (функциональных) органов Администрации ЗАТО г.Железногорск и не являющиеся юридическими лицами:

- Управление по правовой и кадровой работе.

2.1.2. Специалист – ответственный секретарь административной комиссии (в соответствии с Законом Красноярского края от 23.04.2009 № 8-3168 «Об административных комиссиях в Красноярском крае», Законом Красноярского края от 23.04.2009 № 8-3170 «О наделении органов местного самоуправления муниципальных образований края государственными полномочиями по созданию и обеспечению деятельности административных комиссий»).

2.2. Первый заместитель Главы администрации ЗАТО г.Железногорск:

2.2.1. Отраслевые (функциональные) органы Администрации ЗАТО г. Железногорск с правом юридического лица:

- Финансовое управление.
- Комитет по управлению муниципальным имуществом.

2.2.2. Иные структурные подразделения, не входящие в состав отраслевых (функциональных) органов Администрации ЗАТО г.Железногорск и не являющиеся юридическими лицами:

- Управление экономики и планирования.

2.3. Заместитель Главы администрации ЗАТО г.Железногорск по социальным вопросам:

2.3.1. Отраслевые (функциональные) органы Администрации ЗАТО г.Железногорск с правом юридического лица:

- Управление социальной защиты населения (в соответствии с Законом Красноярского края от 20.12.2005 N 17-4294 «О наделении органов местного самоуправления муниципальных образований край государственными полномочиями по организации деятельности органов управления системой социальной защиты населения, обеспечивающих решение вопросов социальной поддержки и социального обслуживания населения»).

2.3.2. Иные структурные подразделения, не входящие в состав отраслевых (функциональных) органов Администрации ЗАТО г.Железногорск и не являющиеся юридическими лицами:

- Отдел по делам семьи и детства (в соответствии с Законом Красноярского края от 20.12.2007 № 4-1089 «О наделении органов местного самоуправления муниципальных районов и городских округов края государственными полномочиями по организации и осуществлению деятельности по опеке и попечительству в отношении несовершеннолетних»).
- Отдел образования.
- Отдел по физической культуре, спорту и молодежной политике.

2.3.3. Специалист по культуре и молодежной политике.

2.3.4. Специалист – ответственный секретарь комиссии по делам несовершеннолетних и защите их прав (в соответствии с Законом Красноярского края от 26.12.2006 № 21-5589 «О наделении органов местного самоуправления муниципальных районов и городских округов края государственными полномочиями по созданию и обеспечению деятельности комиссий по делам несовершеннолетних и защите их прав»).

2.3.5. Специалист – инспектор по работе с детьми комиссии по делам несовершеннолетних и защите их прав (в соответствии с Законом Красноярского края от 26.12.2006 № 21-5589 «О наделении органов местного самоуправления муниципальных районов и городских округов края государственными полномочиями по созданию и обеспечению деятельности комиссий по делам несовершеннолетних и защите их прав»).

2.3.6. Специалист по взаимодействию с учреждениями здравоохранения.

2.4. Заместитель Главы администрации ЗАТО г.Железногорск по общим вопросам:

2.4.1. Иные структурные подразделения, не входящие в состав отраслевых (функциональных) органов Администрации ЗАТО г.Железногорск и не являющиеся юридическими лицами:

- Управление делами.
- Отдел общественных связей.
- Отдел бухгалтерии.
- Отдел закупок.

2.5. Заместитель Главы администрации ЗАТО г.Железногорск по безопасности и взаимодействию с правоохранительными органами:

2.5.1. Иные структурные подразделения, не входящие в состав отраслевых (функциональных) органов Администрации ЗАТО г.Железногорск и не являющиеся юридическими лицами:

- Отдел общественной безопасности и режима.

2.5.2. Специалист секретного делопроизводства.

2.5.3. Специалист по мобилизационной работе.

2.6. Заместитель Главы администрации ЗАТО г.Железногорск по жилищно-коммунальному хозяйству:

2.6.1. Отраслевые (функциональные) органы Администрации ЗАТО г.Железногорск с правом юридического лица:

- Управление городского хозяйства.

2.6.2. Иные структурные подразделения, не входящие в состав отраслевых (функциональных) органов Администрации ЗАТО г.Железногорск и не являющиеся юридическими лицами:

- Управление градостроительства.

2.7. Совещательные, консультативные органы при Администрации ЗАТО г.Железногорск.»

2. Рекомендовать Главе администрации ЗАТО г.Железногорск привести муниципальные правовые акты Администрации ЗАТО г.Железногорск в соответствие с настоящим решением.

3. Ввести в действие структуру Администрации ЗАТО г.Железногорск не позднее 01 августа 2014 года.

4. Настоящее решение разместить на официальном сайте муниципального образования «Закрытое административно-территориальное образование Железногорск Красноярского края» в информационно-телекоммуникационной сети Интернет.

5. Контроль за исполнением настоящего решения возложить на председателя комиссии по вопросам местного самоуправления и законности Берестова А.В.

6. Решение вступает в силу после его официального опубликования.

Глава ЗАТО г.Железногорск В.В.МЕДВЕДЕВ

Муниципальное образование «Закрытое административно – территориальное образование Железногорск Красноярского края»
СОВЕТ ДЕПУТАТОВ ЗАТО г.ЖЕЛЕЗНОГОРСК
РЕШЕНИЕ
26 июня 2014 №48-251Р
г.Железногорск

О ВНЕСЕНИИ ИЗМЕНЕНИЙ И ДОПОЛНЕНИЙ В РЕШЕНИЕ СОВЕТА ДЕПУТАТОВ ЗАТО Г.ЖЕЛЕЗНОГОРСК ОТ 17.12.2013 № 43-233Р «О БЮДЖЕТЕ ЗАТО ЖЕЛЕЗНОГОРСК НА 2014 ГОД И ПЛАНОВЫЙ ПЕРИОД 2015-2016 ГОДОВ»

В соответствии с Бюджетным кодексом Российской Федерации, Федеральным Законом от 06.10.2003 № 131-ФЗ «Об общих принципах организации местного самоуправления в Российской Федерации», решением Совета депутатов ЗАТО г.Железногорск от 20.07.2010 № 6-35Р "Об утверждении Положения «О бюджетном процессе в ЗАТО Железногорск»", на основании статьи 28 Устава ЗАТО Железногорск, Совет депутатов

Р Е Ш И Л:

1. Внести и утвердить изменения и дополнения в решение Совета депутатов ЗАТО г.Железногорск от 17.12.2013 № 43-233Р «О бюджете ЗАТО Железногорск на 2014 год и плановый период 2015-2016 годов»:

1.1. В подпункте 1.1 цифры «3 417 681 718,45» заменить цифрами «3 444 997 054,37», цифры «2 402 506 478,43» заменить цифрами «2 429 819 191,69».

1.2. В подпункте 1.2 цифры «3 531 438 357,14» заменить цифрами «3 556 273 780,32».

1.3. В подпункте 1.3. цифры «113 756 638,69» заменить цифрами «111 276 725,95».

1.4. В подпункте 1.4 цифры «113 756 638,69» заменить цифрами «111 276 725,95».

1.5. В подпункте 2.2. цифры «3 425 904 974,00» заменить цифрами «3 428 306 939,00».

1.6. В подпункте 2.3. цифры «87 035 497,00» заменить цифрами «89 437 462,00».

1.7. В подпункте 2.4. цифры «87 035 497,00» заменить цифрами «89 437 462,00»

1.8. В пункте 7 цифры «466 332 478,43» заменить цифрами «466 367 662,43».

1.9. В пункте 12 цифры «312 139 007,76» заменить цифрами «312 142 874,86», цифры «153 511 586,47» заменить цифрами «155 913 551,47», цифры «220 217 207,76» заменить цифрами «220 221 074,86», цифры «128 161 586,47» заменить цифрами «130 563 551,47».

1.10. В пункте 13 цифры «60 886 331,19» заменить цифрами «58 406 418,45», цифры «147 921 828,19» заменить цифрами «147 843 880,45», цифры «204 921 828,19» заменить цифрами «204 843 880,45».

1.11. В пункте 14 цифры «1 017 863 088,46» заменить цифрами «1 017 865 711,12».

1.12. Изложить в новой редакции следующие приложения к решению Совета депутатов ЗАТО г.Железногорск от 17.12.2013 № 43-233Р «О бюджете ЗАТО Железногорск на 2014 год и плановый период 2015-2016 годов»:

- приложение № 1 «Источники внутреннего финансирования дефицита бюджета ЗАТО Железногорск на 2014 год и плановый период 2015-2016 годов» (Приложение № 1);
- приложение № 2 «Главные администраторы доходов местного бюджета и главные администраторы источников внутреннего финансирования дефицита местного бюджета» (Приложение № 2);
- приложение № 3 «Доходы бюджета ЗАТО Железногорск на 2014 год» (Приложение № 3);
- приложение № 6 «Распределение бюджетных ассигнований по разделам и подразделам классификации расходов бюджетов Российской Федерации на 2014 год» (Приложение № 4);
- приложение № 7 «Распределение бюджетных ассигнований по разделам и подразделам классификации расходов бюджетов Российской Федерации на 2015 год» (Приложение № 5);
- приложение № 9 «Ведомственная структура расходов бюджета ЗАТО Железногорск на 2014 год» (Приложение № 6);
- приложение № 10 «Ведомственная структура расходов бюджета ЗАТО Железногорск на 2015 год» (Приложение № 7);
- приложение № 12 «Распределение бюджетных ассигнований по разделам и подразделам, целевым статьям (муниципальным программам и непрограммным направлениям деятельности), группам и подгруппам видов расходов классификации расходов местного бюджета на 2014 год» (Приложение № 8);
- приложение № 13 «Распределение бюджетных ассигнований по разделам и подразделам, целевым статьям (муниципальным программам и непрограммным направлениям деятельности), группам и подгруппам видов расходов классификации расходов местного бюджета на 2015 год» (Приложение № 9);
- приложение № 15 «Распределение бюджетных ассигнований по целевым статьям (муниципальным программам и непрограммным направлениям деятельности), группам и подгруппам видов расходов, разделам, подразделам классификации расходов местного бюджета на 2014 год» (Приложение № 10);
- приложение № 16 «Распределение бюджетных ассигнований по целевым статьям (муниципальным программам и непрограммным направлениям деятельности), группам и подгруппам видов расходов, разделам, подразделам классификации расходов местного бюджета на 2015 год» (Приложение № 11);
- приложение № 18 «Программа муниципальных внутренних заимствований ЗАТО Железногорск на 2014 год и плановый период 2015-2016 годов» (Приложение № 12).
- приложение № 19 «Порядок предоставления субсидий из бюджета ЗАТО Железногорск в 2014 году и плановом периоде 2015-2016 годов» (Приложение № 13).

2. Контроль за исполнением настоящего решения возложить на председателя комиссии по бюджету, финансам и налогам А.И.Коновалова.

3. Настоящее решение вступает в силу после его официального опубликования.

Глава ЗАТО г.Железногорск В.В.МЕДВЕДЕВ

Приложение № 1 к решению Совета депутатов от 26.06.2014 № 48-251Р
Приложение № 1 к решению Совета депутатов от 17.12.2013 № 43-233Р

ИСТОЧНИКИ ВНУТРЕННЕГО ФИНАНСИРОВАНИЯ ДЕФИЦИТА БЮДЖЕТА ЗАТО ЖЕЛЕЗНОГОРСК НА 2014 ГОД И ПЛАНОВЫЙ ПЕРИОД 2015-2016 ГОДОВ

(рублей)

№ п/п	Наименование показателя	Код показателя	сумма на 2014 год	сумма на 2015 год	сумма на 2016 год
1	Кредиты кредитных организаций в валюте Российской Федерации	801 01 02 00 00 00 0000 000	58 406 418,45	89 437 462,00	57 000 000,00
2	Получение кредитов от кредитных организаций в валюте Российской Федерации	801 01 02 00 00 00 0000 700	58 406 418,45	147 843 880,45	204 843 880,45
3	Получение кредитов от кредитных организаций бюджетом городского округа в валюте Российской Федерации	801 01 02 00 00 04 0000 710	58 406 418,45	147 843 880,45	204 843 880,45
4	Погашение кредитов, предоставленных кредитными организациями в валюте Российской Федерации	801 01 02 00 00 00 0000 800		58 406 418,45	147 843 880,45
5	Погашение бюджетом городского округа кредитов от кредитных организаций в валюте Российской Федерации	801 01 02 00 00 04 0000 810		58 406 418,45	147 843 880,45
6	Изменение остатков средств на счетах по учету средств бюджета	801 01 05 00 00 00 0000 000	52 870 307,50	0,00	0,00
7	Увеличение остатков средств бюджетов	801 01 05 00 00 00 0000 500	-3 503 403 472,82	-3 486 713 357,45	-3 527 418 825,45
8	Увеличение прочих остатков средств бюджетов	801 01 05 02 00 00 0000 500	-3 503 403 472,82	-3 486 713 357,45	-3 527 418 825,45
9	Увеличение прочих остатков денежных средств бюджетов	801 01 05 02 01 00 0000 510	-3 503 403 472,82	-3 486 713 357,45	-3 527 418 825,45
10	Увеличение прочих остатков денежных средств бюджета городского округа	801 01 05 02 01 04 0000 510	-3 503 403 472,82	-3 486 713 357,45	-3 527 418 825,45
11	Уменьшение остатков средств бюджетов	801 01 05 00 00 00 0000 600	3 556 273 780,32	3 486 713 357,45	3 527 418 825,45
12	Уменьшение прочих остатков средств бюджетов	801 01 05 02 00 00 0000 600	3 556 273 780,32	3 486 713 357,45	3 527 418 825,45
13	Уменьшение прочих остатков денежных средств бюджетов	801 01 05 02 01 00 0000 610	3 556 273 780,32	3 486 713 357,45	3 527 418 825,45
14	Уменьшение прочих остатков денежных средств бюджета городского округа	801 01 05 02 01 04 0000 610	3 556 273 780,32	3 486 713 357,45	3 527 418 825,45
15	Итого источников финансирования дефицита		111 276 725,95	89 437 462,00	57 000 000,00

Приложение № 2 к решениею Совета депутатов от 26.06.2014 № 48-251Р
Приложение № 2 к решениею Совета депутатов от 17.12.2013 № 43-233Р

ГЛАВНЫЕ АДМИНИСТРАТОРЫ ДОХОДОВ МЕСТНОГО БЮДЖЕТА И ГЛАВНЫЕ АДМИНИСТРАТОРЫ ИСТОЧНИКОВ ВНУТРЕННЕГО ФИНАНСИРОВАНИЯ ДЕФИЦИТА МЕСТНОГО БЮДЖЕТА ГЛАВНЫЕ АДМИНИСТРАТОРЫ ДОХОДОВ МЕСТНОГО БЮДЖЕТА

№ строки	Код главного администратора	Код дохода бюджета	Наименование показателя
1	009	Администрация закрытого административно-территориального образования город Железногорск(Администрация ЗАТО г. Железногорск)	
2	009	1 08 07150 01 1000 110	Государственная пошлина за выдачу разрешения на установку рекламной конструкции
3	009	1 08 07173 01 1000 110	Государственная пошлина за выдачу органом местного самоуправления городского округа специального разрешения на движение по автомобильным дорогам транспортных средств, осуществляющих перевозки опасных, тяжеловесных и (или) крупногабаритных грузов, зачисляемая в бюджеты городских округов
4	009	1 11 05012 04 0000 120	Доходы, получаемые в виде арендной платы за земельные участки, государственная собственность на которые не разграничена и которые расположены в границах городских округов, а также средства от продажи права на заключение договоров аренды указанных земельных участков
5	009	1 11 05024 04 0000 120	Доходы, получаемые в виде арендной платы, а также средства от продажи права на заключение договоров аренды за земли, находящиеся в собственности городских округов (за исключением земельных участков муниципальных бюджетных и автономных учреждений)
6	009	1 11 09044 04 0000 120	Прочие поступления от использования имущества, находящегося в собственности городских округов (за исключением имущества муниципальных бюджетных и автономных учреждений, а также имущества муниципальных унитарных предприятий, в том числе казенных)
7	009	1 12 04041 04 0000 120	Плата за использование лесов, расположенных на землях иных категорий, находящихся в собственности городских округов, в части оплаты по договору купли-продажи лесных насаждений
8	009	1 12 04042 04 0000 120	Плата за использование лесов, расположенных на землях иных категорий, находящихся в собственности городских округов, в части арендной платы
9	009	1 13 01994 04 0300 130	Прочие доходы от оказания платных услуг (работ) получателями средств бюджетов городских округов (доходы от продажи услуг)
10	009	1 13 02064 04 0000 130	Доходы, поступающие в порядке возмещения расходов, понесенных в связи с эксплуатацией имущества городских округов
11	009	1 13 02994 04 0200 130	Прочие доходы от компенсации затрат бюджетов городских округов (частичная оплата путевок в летние лагеря, экспедиции)
12	009	1 13 02994 04 0400 130	Прочие доходы от компенсации затрат бюджетов городских округов (оплата восстановительной стоимости зеленых насаждений при вынужденном сносе и ущерба при незаконных рубках, повреждений, уничтожений зеленых насаждений на территории ЗАТО Железногорск)
13	009	1 13 02994 04 0500 130	Прочие доходы от компенсации затрат бюджетов городских округов (плата за эвакуацию траспортных средств, имеющих признаки бесхозяйных и брошенных)
14	009	1 13 02994 04 0700 130	Прочие доходы от компенсации затрат бюджетов городских округов (возврат дебиторской задолженности прошлых лет по федеральным целевым средствам)
15	009	1 14 01040 04 0000 410	Доходы от продажи квартир, находящихся в собственности городских округов
16	009	1 14 02043 04 0000 410	Доходы от реализации иного имущества, находящегося в собственности городских округов (за исключением имуества муниципальных бюджетных и автономных учреждений, а также имущества муниципальных унитарных предприятий, в том числе казенных), в части реализации основных средств по указанному имуществу
17	009	1 15 02040 04 0600 140	Платежи, взимаемые органами местного самоуправления (организациями) городских округов за выполнение определенных функций (создание семейного захоронения на муниципальных кладбищах ЗАТО Железногорск)
18	009	1 16 25073 04 0000 140	Денежные взыскания (штрафы) за нарушение лесного законодательства на лесных участках, находящихся в собственности городских округов
19	009	1 16 33040 04 0000 140	Денежные взыскания (штрафы) за нарушение законодательства Российской Федерации о размещении заказов на поставки товаров, выполнение работ, оказание услуг для нужд городских округов
20	009	1 16 37030 04 0000 140	Поступление сумм в возмещение вреда, причиняемого автомобильным дорогам местного значения транспортными средствами, осуществляющим перевозки тяжеловесных и (или) крупногабаритных грузов, зачисляемые в бюджеты городских округов
21	009	1 16 51020 02 0000 140	Денежные взыскания (штрафы), установленные законами субъектов Российской Федерации за несоблюдение муниципальных правовых актов, зачисляемые в бюджеты городских округов
22	009	1 16 90040 04 0000 140	Прочие поступления от денежных взысканий (штрафов) и иных сумм в возмещении ущерба, зачисляемые в бюджеты городских округов
23	009	1 17 05040 04 0000 180	Прочие неналоговые доходы бюджетов городских округов
24	009	1 17 01040 04 0000 180	Невыясненные поступления, зачисляемые в бюджеты городских округов
25	009	2 07 04050 04 0000 180	Прочие безвозмездные поступления в бюджеты городских округов
26	009	2 18 04010 04 0000 180	Доходы бюджетов городских округов от возврата бюджетными учреждениями остатков субсидий прошлых лет
27	009	2 18 04020 04 0000 180	Доходы бюджетов городских округов от возврата автономными учреждениями остатков субсидий прошлых лет
28	013	Совет депутатов закрытого административно-территориального образования город Железногорск Красноярского края (Совет депутатов ЗАТО г.Железногорск)	
29	013	1 16 90040 04 0000 140	Прочие поступления от денежных взысканий (штрафов) и иных сумм в возмещении ущерба, зачисляемые в бюджеты городских округов
30	013	1 17 05040 04 0000 180	Прочие неналоговые доходы бюджетов городских округов
31	013	1 17 01040 04 0000 180	Невыясненные поступления, зачисляемые в бюджеты городских округов
32	801	Финансовое управление Администрации ЗАТО г. Железногорск	
33	801	1 16 33040 04 0000 140	Денежные взыскания (штрафы) за нарушение законодательства Российской Федерации о размещении заказов на поставки товаров, выполнение работ, оказание услуг для нужд городских округов
34	801	1 16 90040 04 0000 140	Прочие поступления от денежных взысканий (штрафов) и иных сумм в возмещении ущерба, зачисляемые в бюджеты городских округов
35	801	1 17 05040 04 0000 180	Прочие неналоговые доходы бюджетов городских округов
36	801	1 17 01040 04 0000 180	Невыясненные поступления, зачисляемые в бюджеты городских округов
37	801	2 02 01001 04 2712 151	Дотации на выравнивание бюджетной обеспеченности поселений
38	801	2 02 01007 04 0000 151	Дотации, связанные с особым режимом безопасного функционирования закрытых административно-территориальных образований
39	801	2 02 02999 04 1021 151	Субсидии на частичное финансирование (возмещение) расходов на региональные выплаты и выплаты, обеспечивающие уровень заработной платы работников бюджетной сферы не ниже размера минимальной заработной платы (минимального размера оплаты труда)
40	801	2 02 02999 04 1031 151	Субсидии на частичное финансирование (возмещение) расходов на персональные выплаты, устанавливаемые в целях повышения оплаты труда молодым специалистам
41	801	2 02 02999 04 1095 151	Субсидии на обеспечение беспрепятственного доступа к муниципальным учреждениям социальной инфраструктуры (устройство внешних пандусов, входных дверей, установка подъемного устройства, замена лифтов, в том числе проведение необходимых согласований, зон оказания услуг, санитарно-гигиенических помещений, прилегающих территорий, оснащение системами с дублирующими световыми устройствами, информационными табло с тактильной пространственно-рельефной информацией и другое)
42	801	2 02 02999 04 7421 151	Субсидии бюджетам муниципальных образований на введение дополнительных мест в системе дошкольного образования детей посредством реконструкции и капитального ремонта зданий под дошкольные образовательные учреждения, реконструкции и капитального ремонта зданий образовательных учреждений для создания условий, позволяющих реализовать основную общеобразовательную программу дошкольного образования детей, а также приобретение оборудования, мебели
43	801	2 02 02999 04 7441 151	Субсидии в целях финансовой поддержки муниципальных учреждений, иных муниципальных организаций, оказывающих услуги по отдыху, оздоровлению и занятости детей
44	801	2 02 02999 04 7444 151	Субсидии на приобретение и монтаж модульных зданий жилых корпусов (корпусов для реализации образовательных программ) в муниципальных учреждениях
45	801	2 02 02999 04 7456 151	Субсидии бюджетам муниципальных образований на поддержку деятельности муниципальных молодежных центров
46	801	2 02 02999 04 7479 151	Субсидии на приобретение веб-камер для муниципальных архивов в целях обеспечения их участия в мероприятиях в режиме on-line
47	801	2 02 02999 04 7485 151	Субсидии на оснащение муниципальных музеев и библиотек Красноярского края программным обеспечением, в том числе для ведения электронного каталога
48	801	2 02 02999 04 7488 151	Субсидии на комплектование книжных фондов библиотек муниципальных образований Красноярского края
49	801	2 02 02999 04 7491 151	Субсидии на приобретение и установку дорожных знаков на участках автодорог местного значения вблизи детского учреждения (школы), на проезжей части которых возможно появление детей

50	801	2 02 02999 04 7492 151	Субсидии на обустройство пешеходных переходов и нанесение дорожной разметки на автодорогах местного значения
51	801	2 02 02999 04 7508 151	Субсидии на содержание автомобильных дорог общего пользования местного значения городских округов, городских и сельских поселений
52	801	2 02 02999 04 7558 151	Субсидии на частичное финансирование (возмещение) расходов на выплаты младшим воспитателям и помощникам воспитателей в муниципальных образовательных учреждениях, реализующих основную общеобразовательную программу дошкольногообразования детей
53	801	2 02 02999 04 7563 151	Субсидии на развитие инфраструктуры общеобразовательных учреждений
54	801	2 02 02999 04 7581 151	Субсидии бюджетам муниципальных образований на реализацию муниципальных программ по работе с одаренными детьми на конкурсной основе
55	801	2 02 02999 04 7582 151	Субсидии бюджетам муниципальных образований на оплату стоимости набора продуктов питания или готовых блюд и их транспортировки в лагерях с дневным пребыванием детей
56	801	2 02 02999 04 7585 151	Субсидии бюджетам муниципальных образований на организацию отдыха, оздоровления и занятости детей в муниципальных загородных оздоровительных лагерях
57	801	2 02 03001 04 0000 151	Субвенции бюджетам муниципальных образований на предоставление, доставку и пересылку субсидий в качестве помощи для оплаты жилья и коммунальных услуг отдельным категориям граждан (в соответствии с Законом края от 17 декабря 2004 года № 13-2804 "О социальной поддержке населения при оплате жилья и коммунальных услуг")
58	801	2 02 03004 04 0000 151	Субвенции бюджетам муниципальных образований на ежегодную денежную выплату лицам, награжденным нагрудным знаком "Почетный донор России"
59	801	2 02 03012 04 0000 151	Субвенции бюджетам муниципальных образований на выплаты инвалидам компенсаций страховых премий по договорам обязательного страхования гражданской ответственности владельцев транспортных средств
60	801	2 02 03022 04 0000 151	Субвенции бюджетам муниципальных образований на предоставление, доставку и пересылку субсидий гражданам в качестве помощи для оплаты жилья и коммунальных услуг с учетом их доходов (в соответствии с Законом края от 17 декабря 2004 года № 13-2804 "О социальной поддержке населения при оплате жилья и коммунальных услуг")
61	801	2 02 03024 04 0151 151	Субвенции бюджетам муниципальных образований на реализацию полномочий по содержанию учреждений социального обслуживания населения (в соответствии с Законом края от 10 декабря 2004 года № 12-2705 "О социальном обслуживании населения")
62	801	2 02 03024 04 0171 151	Субвенции бюджетам муниципальных образований на предоставление, доставку и пересылку ежемесячного пособия на ребенка (в соответствии с Законом края от 11 декабря 2012 года № 3-876 "О ежемесячном пособии на ребенка")
63	801	2 02 03024 04 0181 151	Субвенции бюджетам муниципальных образований на предоставление, доставку и пересылку ежемесячной денежной выплаты реабилитированным лицам и лицам, признанным пострадавшими от политических репрессий (в соответствии с Законом края от 10 декабря 2004 года № 12-2711 "О мерах социальной поддержки реабилитированных лиц и лиц, признанных пострадавшими от политических репрессий")
64	801	2 02 03024 04 0191 151	Субвенции бюджетам муниципальных образований на предоставление, доставку и пересылку субсидий в качестве помощи для оплаты жилья и коммунальных услуг отдельным категориям граждан (в соответсвии с Законом края от 17 декабря 2004 года № 13-2804 "О социальной поддержке населения при оплате жилья и коммунальных услуг")
65	801	2 02 03024 04 0211 151	Субвенции бюджетам муниципальных образований на предоставление, доставку и пересылку ежемесячных денежных выплат ветеранам труда и труженикам тыла (в соответствии с Законом края от 10 декабря 2004 года № 12-2703 "О мерах социальной поддержки ветеранов")
66	801	2 02 03024 04 0212 151	Субвенции бюджетам муниципальных образований на предоставление, доставку и пересылку ежемесячных денежных выплат ветеранам труда края, пенсионерам, родителям и вдовам (вдовцам) военнослужащих, являющимся получателями пенсии по государственному пенсионному обеспечению (в соответствии с Законом края от 10 декабря 2004 года № 12-2703 "О мерах социальной поддержки ветеранов")
67	801	2 02 03024 04 0221 151	Субвенции бюджетам муниципальных образований на предоставление, доставку и пересылку ежемесячной денежной выплаты членам семей военнослужащих, лиц рядового и начальствующего состава органов внутренних дел, Государственной противопожарной службы, органов по контролю за оборотом наркотических средств и психотропных веществ, учреждений и органов уголовно-исполнительной системы, других федеральных органов исполнительной власти, в которых законом предусмотрена военная служба, погибших (умерших) при исполнении обязанностей военной службы (служебных обязанностей) (в соответствии с Законом края от 20 декабря 2007 года № 4-1068 "О дополнительных мерах социальной поддержки членов семей военнослужащих, лиц рядового и начальствующего состава органов внутренних дел, Государственной противопожарной службы, органов по контролю за оборотом наркотических средств и психотропных веществ, учреждений и органов уголовно-исполнительной системы, других федеральных органов исполнительной власти, в которых законом предусмотрена военна
68	801	2 02 03024 04 0231 151	Субвенции бюджетам муниципальных образований на предоставление, доставку и пересылку денежных выплат на оплату жилой площади с отоплением и освещением педагогическим работникам, а также педагогическим работникам, вышедшим на пенсию, краевых государственных и муниципальных образовательных учреждений в сельской местности, рабочих поселках (поселках городского типа) (в соответствии с Законом края от 10 июня 2010 года № 10-4691"О предоставлении мер социальной поддержки по оплате жилой площади с отоплением и освещением педагогическим работникам краевых государственных и муниципальных образовательных учреждений в сельской местности, рабочих поселках (поселках городского типа)")
69	801	2 02 03024 04 0272 151	Субвенции бюджетам муниципальных образований на предоставление, доставку и пересылку ежегодного пособия на ребенка школьного возраста (в соответствии с Законом края от 9 декабря 2010 года № 11-5393 "О социальной поддержке семей, имеющих детей, в Красноярском крае")
70	801	2 02 03024 04 0273 151	Субвенции бюджетам муниципальных образований на предоставление, доставку и пересылку ежемесячного пособия семьям, имеющим детей, в которых родители инвалиды (лица, их замещающие) - инвалиды (в соответствии с Законом края от 9 декабря 2010 года № 11-5393 "О социальной поддержке семей, имеющих детей, в Красноярском крае")
71	801	2 02 03024 04 0274 151	Субвенции бюджетам муниципальных образований на предоставление, доставку и пересылку ежемесячной компенсации расходов по приобретению единого социального проездного билета или на пополнение социальной карты (в том числе временной), единой социальной карты Красноярского края (в том числе временной) для проезда детей школьного возраста (в соответствии с Законом края от 9 декабря 2010 года № 11-5393 "О социальной поддержке семей, имеющих детей, в Красноярском крае")
72	801	2 02 03024 04 0275 151	Субвенции бюджетам муниципальных образований на обеспечение бесплатного проезда детей до места нахождения детских оздоровительных лагерей и обратно (в соответствии с Законом края от 9 декабря 2010 года № 11-5393 "О социальной поддержке семей, имеющих детей, в Красноярском крае")
73	801	2 02 03024 04 0276 151	Субвенции бюджетам муниципальных образований на предоставление, доставку и пересылку компенсации стоимости проезда к месту амбулаторного консультирования и обследования, стационарного лечения, санаторно-курортного лечения и обратно (в соответствии с Законом края от 9 декабря 2010 года № 11-5393 "О социальной поддержке семей, имеющих детей, в Красноярском крае")
74	801	2 02 03024 04 0277 151	Субвенции бюджетам муниципальных образований на предоставление, доставку и пересылку ежемесячной доплаты к пенсии по случаю потери кормильца на детей погибших (умерших) военнослужащих, сотрудников органов внутренних дел (в соответствии с Законом края от 9 декабря 2010 года № 11-5393 "О социальной поддержке семей, имеющих детей, в Красноярском крае")
75	801	2 02 03024 04 0286 151	Субвенции бюджетам муниципальных образований на предоставление, доставку и пересылку компенсации расходов на проезд инвалидам (в том числе детям-инвалидам) к месту проведения обследования, медико-социальной экспертизы, реабилитации и обратно (в соответствии с Законом края от 10 декабря 2004 года № 12-2707"О социальной поддержке инвалидов")
76	801	2 02 03024 04 0288 151	Субвенции бюджетам муниципальных образований на предоставление, доставку и пересылку ежемесячных денежных выплат родителям и законным представителям детей-инвалидов, осуществляющих их воспитание и обучение на дому (в соответствии с Законом края от 10 декабря 2004 года № 12-2707 "О социальной поддержке инвалидов")
77	801	2 02 03024 04 0391 151	Субвенции бюджетам муниципальных образований на предоставление, доставку и пересылку социального пособия на погребение (в соответствии с Законом края от 7 февраля 2008 года № 4-1275 "О выплате социального пособия на погребение и возмещении стоимости услуг по погребению")
78	801	2 02 03024 04 0392 151	Субвенции бюджетам муниципальных образований на возмещение специализированным службам по вопросам похоронного дела стоимости услуг по погребению (в соответствии с Законом края от 7 февраля 2008 года № 4-1275 "О выплате социального пособия на погребение и возмещении стоимости услуг по погребению")
79	801	2 02 03024 04 0431 151	Субвенции бюджетам муниципальных образований на предоставление, доставку и пересылку ежегодной денежной выплаты отдельным категориям граждан, подвергшихся радиационному воздействию (в соответствии с Законом края от 10 ноября 2011 года № 13-6418 "О дополнительных мерах социальной поддержки граждан, подвергшихся радиационному воздействию, и членов их семей")
80	801	2 02 03024 04 0432 151	Субвенции бюджетам муниципальных образований на предоставление, доставку и пересылку ежемесячной денежной выплаты членам семей отдельных категорий граждан, подвергшихся радиационному воздействию (в соответствии с Законом края от 10 ноября 2011 года № 13-6418 "О дополнительных мерах социальной поддержки граждан, подвергшихся радиационному воздействию, и членов их семей")
81	801	2 02 03024 04 0461 151	Субвенции бюджетам муниципальных образований на предоставление, доставку и пересылку компенсации стоимости проезда к месту проведения медицинских консультаций, обследования, лечения, перинатальной (дородовой) диагностики нарушений развития ребенка, родоразрешения и обратно (в соответствии с Законом края от 30 июня 2011 года № 12-6043 "О дополнительных мерах социальной поддержки беременных женщин в Красноярском крае")
82	801	2 02 03024 04 2696 151	Субвенции бюджетам муниципальных образований на предоставление единовременной адресной материальной помощи обратившимся гражданам, находящимся в трудной жизненной ситуации, проживающим на территории Красноярского края, с учетом расходов на доставку и пересылку
83	801	2 02 03024 04 2699 151	Субвенции бюджетам муниципальных образований на предоставление, доставку и пересылку единовременной адресной материальной помощи на ремонт жилого помещения проживающим на территории Красноярского края и имеющим доход (среднедушевой доход семьи) ниже полуторакратной величины прожиточного минимума, установленной для пенсионеров по соответствующей группе территорий Красноярского края за 3 последних календарных месяца, предшествующих месяцу подачи заявления об оказании единовременной адресной материальной помощи на ремонт жилого помещения, обратившимся: одиноко проживающим неработающим гражданам, достигшим пенсионного возраста (женщины 55 лет, мужчины 60 лет), и инвалидам I и II групп, а также одиноко проживающим супружеским парам из числа, указанных граждан; семьям, состоящим из указанных граждан, не имеющим в своём составе трудоспособных членов семьи
84	801	2 02 03024 04 7513 151	Субвенции бюджетам муниципальных образований на осуществление государственных полномочий по организации деятельности органов управления системой социальной защиты населения
85	801	2 02 03024 04 7514 151	Субвенции бюджетам муниципальных образований на выполнение государственных полномочий по созданию и обеспечению деятельности административных комиссий в рамках непрограммных расходов органов судебной власти
86	801	2 02 03024 04 7518 151	Субвенции бюджетам муниципальных образований на выполнение отдельных государственных полномочий по организации проведения мероприятий по отлову, учету, содержанию и иному обращению с безнадзорными домашними животными
87	801	2 02 03024 04 7519 151	Субвенция бюджетам муниципальных образований на осуществление государственных полномочий в области архивного дела, переданных органам местного самоуправления Красноярского края
88	801	2 02 03024 04 7552 151	Субвенции бюджетам муниципальных образований на осуществление государственных полномочий по организации и осуществлению деятельности по опеке и попечительству в отношении несовершеннолетних
89	801	2 02 03024 04 7554 151	Субвенции бюджетам муниципальных образований на обеспечение выделения денежных средств на осуществление присмотра и ухода за детьми-инвалидами, детьми-сиротами и детьми, оставшимися без попечения родителей, а также детьми с туберкулезной интоксикацией, обучающимися в муниципальных образовательных организациях, реализующих образовательную программу дошкольного образования, без взимания родительской платы
90	801	2 02 03024 04 7561 151	Субвенции бюджетам муниципальных образований на предоставление мер социальной поддержки родителям (законным представителям - опекунам, приемным родителям), совместно проживающим с детьми в возрасте от 1,5 до 3 лет, которым временно не предоставлено место в дошкольном образовательном учреждении или предоставлено место в группах кратковременного пребывания дошкольных образовательных учреждений, с учетом доставки мер социальной поддержки
91	801	2 02 03024 04 7564 151	Субвенции бюджетам муниципальных образований на финансовое обеспечение государственных гарантий прав граждан на получение общедоступного и бесплатного начального общего, основного общего, среднего общего образования в муниципальных общеобразовательных организациях, обеспечение дополнительного образования детей в муниципальных общеобразовательных организациях
92	801	2 02 03024 04 7566 151	Субвенции бюджетам муниципальных образований на обеспечение питанием детей, обучающихся в муниципальных и негосударственных образовательных организациях, реализующих основные общеобразовательные программы, без взимания платы
93	801	2 02 03024 04 7578 151	Субвенции бюджетам муниципальных образований на реализацию временных мер поддержки населения в целях обеспечения доступности коммунальных услуг
94	801	2 02 03024 04 7588 151	Субвенции бюджетам муниципальных образований на финансовое обеспечение государственных гарантий прав граждан на получение общедоступного и бесплатного дошкольного образования в муниципальных дошкольных образовательных организациях, общедоступного и бесплатного дошкольного образования, в муниципальных общеобразовательных организациях
95	801	2 02 03024 04 7604 151	Субвенции бюджетам муниципальных образований на осуществление государственных полномочий по созданию и обеспечению деятельности комиссий по делам несовершеннолетних и защите их прав
96	801	2 02 03029 04 0000 151	Субвенции бюджетам муниципальных образований на выплату и доставку компенсации части родительской платы за присмотр и уход за детьми в образовательных организациях края, реализующих образовательную программу дошкольного образования
97	801	2 02 03119 04 8000 151	Субвенции бюджетам муниципальных образований на обеспечение предоставления жилых помещений детям сиротам и детям, оставшимся без попечения родителей, лицам из их числа по договорам найма специализированных жилых помещений за счет средств федерального бюджета
98	801	2 02 03119 04 9000 151	Субвенции бюджетам муниципальных образований на обеспечение предоставления жилых помещений детям сиротам и детям, оставшимся без попечения родителей, лицам из их числа за счет средств краевого бюджета
99	801	2 08 04000 04 0000 180	Перечисления из бюджетов городских округов (в бюджеты городских округов) для осуществления возврата (зачета) излишне уплаченных или излишне взысканных сумм налогов, сборов и иных платежей, а также сумм процентов за несвоевременное осуществление такого возврата и процентов, начисленных на излишне взысканные суммы
100	801	2 19 04000 04 0000 151	Возврат остатков субсидий и субвенций из бюджетов городских округов
101	162	Комитет по управлению муниципальным имуществом Администрации ЗАТО г.Железногорск (КУМИ Администрации ЗАТО г.Железногорск)	
102	162	1 11 05074 04 0000 120	Доходы от сдачи в аренду имущества, составляющего казну городских округов (за исключением земельных участков)
103	162	1 16 33040 04 0000 140	Денежные взыскания (штрафы) за нарушение законодательства Российской Федерации о размещении заказов на поставки товаров, выполнение работ, оказание услуг для нужд городских округов
104	162	1 16 90040 04 0000 140	Прочие поступления от денежных взысканий (штрафов) и иных сумм в возмещении ущерба, зачисляемые в бюджеты городских округов
105	162	1 17 05040 04 0000 180	Прочие неналоговые доходы бюджетов городских округов
106	162	1 17 01040 04 0000 180	Невыясненные поступления, зачисляемые в бюджеты городских округов
107	162	1 11 07014 04 0000 120	Доходы от перечисления части прибыли, остающейся после уплаты налогов и иных обязательных платежей муниципальных унитарных предприятий, созданных городскими округами
108	162	1 14 02043 04 0000 410	Доходы от реализации иного имущества, находящегося в собственности городских округов (за исключением имуества муниципальных бюджетных и автономных учреждений, а также имущества муниципальных унитарных предприятий, в том числе казенных), в части реализации основных средств по указанному имуществу
109	162	1 16 33040 04 0000 140	Денежные взыскания (штрафы) за нарушение законодательства Российской Федерации о размещении заказов на поставки товаров, выполнение работ, оказание услуг для нужд городских округов
110	732	Управление социальной защиты населения Администрации ЗАТО г.Железногорск Красноярского края (УСЗН Администрации ЗАТО г.Железногорск)	
111	732	1 11 05034 04 0000 120	Доходы от сдачи в аренду имущества, находящегося в оперативном управлении городских округов и созданных ими учреждений (за исключением имущества муниципальных бюджетных и автономных учреждений)
112	732	1 13 02064 04 0000 130	Доходы, поступающие в порядке возмещения расходов, понесенных в связи с эксплуатацией имущества городских округов
113	732	1 16 33040 04 0000 140	Денежные взыскания (штрафы) за нарушение законодательства Российской Федерации о размещении заказов на поставки товаров, выполнение работ, оказание услуг для нужд городских округов
114	732	1 16 90040 04 0000 140	Прочие поступления от денежных взысканий (штрафов) и иных сумм в возмещении ущерба, зачисляемые в бюджеты городских округов
115	732	1 17 01040 04 0000 180	Невыясненные поступления, зачисляемые в бюджеты городских округов
116	732	1 17 05040 04 0000 180	Прочие неналоговые доходы бюджетов городских округов
117	732	2 07 04050 04 0000 180	Прочие безвозмездные поступления в бюджеты городских округов
118	732	2 18 04010 04 0000 180	Доходы бюджетов городских округов от возврата бюджетными учреждениями остатков субсидий прошлых лет
119	732	2 18 04020 04 0000 180	Доходы бюджетов городских округов от возврата автономными учреждениями остатков субсидий прошлых лет
120	733	Муниципальное казенное учреждение "Управление культуры" (МКУ "Управление культуры")	
121	733	1 13 01994 04 0300 130	Прочие доходы от оказания платных услуг (работ) получателями средств бюджетов городских округов (доходы от продажи услуг)
122	733	1 13 02994 04 0700 130	Прочие доходы от компенсации затрат бюджетов городских округов (возврат дебиторской задолженности прошлых лет по федеральным целевым средствам)
123	733	1 16 32000 04 0000 140	Денежные взыскания, налагаемые в возмещение ущерба, причиненного в результате незаконного или нецелевого использования бюджетных средств (в части бюджетов городских округов)
124	733	1 16 33040 04 0000 140	Денежные взыскания (штрафы) за нарушение законодательства Российской Федерации о размещении заказов на поставки товаров, выполнение работ, оказание услуг для нужд городских округов
125	733	1 16 90040 04 0000 140	Прочие поступления от денежных взысканий (штрафов) и иных сумм в возмещении ущерба, зачисляемые в бюджеты городских округов
126	733	1 17 01040 04 0000 180	Невыясненные поступления, зачисляемые в бюджеты городских округов
127	733	1 17 05040 04 0000 180	Прочие неналоговые доходы бюджетов городских округов
128	733	2 18 04010 04 0000 180	Доходы бюджетов городских округов от возврата бюджетными учреждениями остатков субсидий прошлых лет
129	733	2 18 04020 04 0000 180	Доходы бюджетов городских округов от возврата автономными учреждениями остатков субсидий прошлых лет
130	734	Муниципальное казенное учреждение "Управление образования" (МКУ "Управление образования")	
131	734	1 11 05034 04 0000 120	Доходы от сдачи в аренду имущества, находящегося в оперативном управлении городских округов и созданных ими учреждений (за исключением имущества муниципальных бюджетных и автономных учреждений)
132	734	1 13 01994 04 0300 130	Прочие доходы от оказания платных услуг (работ) получателями средств бюджетов городских округов (доходы от продажи услуг)
133	734	1 13 02064 04 0000 130	Доходы, поступающие в порядке возмещения расходов, понесенных в связи с эксплуатацией имущества городских округов
134	734	1 13 02994 04 0100 130	Прочие доходы от компенсации затрат бюджетов городских округов (родительская плата за детей в ДДУ)
135	734	1 13 02994 04 0200 130	Прочие доходы от компенсации затрат бюджетов городских округов (оплата части стоимости путевки в оздоровительных лагерях с дневным пребыванием детей при муниципальных общеобразовательных учреждениях ЗАТО Железногорск, выездных экспедициях)
136	734	1 13 02994 04 0700 130	Прочие доходы от компенсации затрат бюджетов городских округов (возврат дебиторской задолженности прошлых лет по федеральным целевым средствам)
137	734	1 16 33040 04 0000 140	Денежные взыскания (штрафы) за нарушение законодательства Российской Федерации о размещении заказов на поставки товаров, выполнение работ, оказание услуг для нужд городских округов
138	734	1 16 90040 04 0000 140	Прочие поступления от денежных взысканий (штрафов) и иных сумм в возмещении ущерба, зачисляемые в бюджеты городских округов
139	734	1 17 01040 04 0000 180	Невыясненные поступления, зачисляемые в бюджеты городских округов
140	734	1 17 05040 04 0000 180	Прочие неналоговые доходы бюджетов городских округов
141	734	2 07 04050 04 0000 180	Прочие безвозмездные поступления в бюджеты городских округов
142	734	2 18 04010 04 0000 180	Доходы бюджетов городских округов от возврата бюджетными учреждениями остатков субсидий прошлых лет
143	734	2 18 04020 04 0000 180	Доходы бюджетов городских округов от возврата автономными учреждениями остатков субсидий прошлых лет

Главные администраторы источников внутреннего финансирования дефицита местного бюджета

1	801	Финансовое управление Администрации ЗАТО г.Железногорск
2	801	01 02 00 00 04 0000 710 Получение кредитов от кредитных организаций бюджетом городского округа в валюте Российской Федерации
3	801	01 02 00 00 04 0000 810 Погашение бюджетом городского округа кредитов от кредитных организаций в валюте Российской Федерации
4	801	01 03 01 00 04 0000 710 Получение кредитов от других бюджетов бюджетной системы Российской Федерации бюджетом городского округа в валюте Российской Федерации
5	801	01 03 01 00 04 0000 810 Погашение бюджетом городского округа кредитов от других бюджетов бюджетной системы Российской Федерации в валюте Российской Федерации
6	801	01 05 02 01 04 0000 510 Увеличение прочих остатков денежных средств бюджета городского округа
7	801	01 05 02 01 04 0000 610 Уменьшение прочих остатков денежных средств бюджета городского округа

Приложение № 3 к решению Совета депутатов от 26.06.2014 № 48-251Р
Приложение № 3 к решению Совета депутатов от 17.12.2013 № 43-233Р

ДОХОДЫ БЮДЖЕТА ЗАТО ЖЕЛЕЗНОГОРСК НА 2014 ГОД

(рублей)

№ п/п	Наименование групп, подгрупп, и статей доходов	КБК	План на 2014 год
1	ДОХОДЫ	00010000000000000000	1 017 865 711,12
2	НАЛОГОВЫЕ ДОХОДЫ	00010000000000000000	819 487 964,00
3	НАЛОГИ НА ПРИБЫЛЬ, ДОХОДЫ	00010100000000000000	730 588 564,00
4	Налог на прибыль организаций, зачисляемый в бюджеты субъектов Российской Федерации	18210101012020000110	14 620 000,00
5	НАЛОГ НА ДОХОДЫ ФИЗИЧЕСКИХ ЛИЦ	00010102000000000000	715 968 564,00
6	Налог на доходы физических лиц с доходов, источником которых является налоговый агент, за исключением доходов, в отношении которых исчисление и уплата налога осуществляются в соответствии со статьями 227, 227.1 и 228 Налогового кодекса Российской Федерации	18210102010010000110	711 674 730,00
7	Налог на доходы физических лиц, полученных от осуществления деятельности физическими лицами, зарегистрированными в качестве индивидуальных предпринимателей, нотариусов, занимающихся частной практикой, адвокатов, учредивших адвокатские кабинеты и других лиц, занимающихся частной практикой в соответствии со статьей 227 Налогового кодекса Российской Федерации	18210102020010000110	1 953 834,00
8	Налог на доходы физических лиц с доходов, полученных физическими лицами в соответствии со статьей 228 Налогового кодекса Российской Федерации	18210102030010000110	2 340 000,00
9	НАЛОГИ НА ТОВАРЫ (РАБОТЫ, УСЛУГИ), РЕАЛИЗУЕМЫЕ НА ТЕРРИТОРИИ РОССИЙСКОЙ ФЕДЕРАЦИИ	00010300000000000000	20 326 100,00
10	Акцизы по подакцизным товарам (продукции), производимым на территории Российской Федерации	00010302000000000000	20 326 100,00
11	Доходы от уплаты акцизов на дизельное топливо, зачисляемые в консолидированные бюджеты субъектов Российской Федерации	10010302230010000110	7 439 300,00
12	Доходы от уплаты акцизов на моторные масла для дизельных и (или) карбюраторных (инжекторных) двигателей, зачисляемые в консолидированные бюджеты субъектов Российской Федерации	10010302240010000110	154 200,00
13	Доходы от уплаты акцизов на автомобильный бензин, производимый на территории Российской Федерации, зачисляемые в консодированные бюджеты субъектов Российской Федерации	10010302250010000110	12 044 600,00
14	Доходы от уплаты акцизов на прямогонный бензин, производимы на территории Российской Федерации, зачисляемые в консолидированные бюджеты субъектов Российской Федерации	10010302260010000110	688 000,00
15	НАЛОГИ НА СОВОКУПНЫЙ ДОХОД	00010500000000000000	28 004 600,00
16	Единый налог на вмененный доход для отдельных видов деятельности	00010502000000000000	27 400 000,00
17	Единый налог на вмененный доход для отдельных видов деятельности	18210502010020000110	27 400 000,00
18	Единый сельскохозяйственный налог	00010503000000000000	14 000,00
19	Единый сельскохозяйственный налог	18210503010010000110	14 000,00
20	Налог, взимаемый в связи с применением патентной системы налогообложения	00010504000000000000	590 600,00
21	Налог, взимаемый в связи с применением патентной системы налогообложения, зачисляемый в бюджеты городских округов	18210504010020000110	590 600,00
22	НАЛОГИ НА ИМУЩЕСТВО	00010600000000000000	32 159 700,00
23	Налог на имущество физических лиц, взимаемый по ставкам, применяемым к объектам налогообложения, расположенным в границах городских округов	18210601020040000110	15 946 500,00
24	Земельный налог	00010606000000000000	16 213 200,00
25	Земельный налог, взимаемый по ставкам, установленным в соответствии с подпунктом 1 пункта 1 статьи 394 Налогового кодекса Российской Федерации и применяемым к объектам налогообложения, расположенным в границах городских округов	18210606012040000110	505 000,00
26	Земельный налог, взимаемый по ставкам, установленным в соответствии с подпунктом 2 пункта 1 статьи 394 Налогового кодекса Российской Федерации и применяемым к объектам налогообложения, расположенным в границах городских округов	18210606022040000110	15 708 200,00

27	ГОСУДАРСТВЕННАЯ ПОШЛИНА	00010800000000000000	8 409 000,00
28	Государственная пошлина по делам, рассматриваемым в судах общей юрисдикции, мировыми судьями (за исключением Верховного Суда Российской Федерации)	18210803010011000110	8 270 000,00
29	Государственная пошлина за выдачу разрешения на установку рекламной конструкции	00910807150011000110	39 000,00
30	Государственная пошлина за выдачу органом местного самоуправления городского округа специального разрешения на движение по автомобильным дорогам транспортных средств, осуществляющих перевозки опасных, тяжеловесных и (или) крупногабаритных грузов, зачисляемая в бюджеты городских округов	00910807173011000110	100 000,00
31	НЕНАЛОГОВЫЕ ДОХОДЫ	00011000000000000000	198 377 747,12
32	ДОХОДЫ ОТ ИСПОЛЬЗОВАНИЯ ИМУЩЕСТВА, НАХОДЯЩЕГОСЯ В ГОСУДАРСТВЕННОЙ И МУНИЦИПАЛЬНОЙ СОБСТВЕННОСТИ	00011100000000000000	98 497 300,00
33	Доходы, получаемые в виде арендной платы за земельные участки, государственная собственность на которые не разграничена и которые расположены в границах городских округов, а также средства от продажи права на заключение договоров аренды указанных земельных участков	00911105012040000120	47 050 000,00
34	Доходы, получаемые в виде арендной платы, а также средства от продажи права на заключение договоров аренды за земли, находящиеся в собственности городских округов (за исключением земельных участков муниципальных бюджетных и автономных учреждений)	00911105024040000120	2 850 000,00
35	Доходы от сдачи в аренду имущества, составляющего казну городских округов (за исключением земельных участков)	16211105074040000120	40 000 000,00
36	Доходы от сдачи в аренду имущества, находящегося в оперативном управлении органов управления городских округов и созданных ими учреждений (за исключением имущества муниципальных бюджетных и автономных учреждений)	73411105034040000120	101 900,00
37	Доходы от перечисления части прибыли, остающейся после уплаты налогов и иных обязательных платежей муниципальных унитарных предприятий, созданных городскими округами	16211107014040000120	195 400,00
38	Прочие поступления от использования имущества, находящегося в собственности городских округов (за исключением имущества муниципальных бюджетных и автономных учреждений, а также имущества муниципальных унитарных предприятий, в том числе казенных)	00911109044040000120	8 300 000,00
39	ПЛАТЕЖИ ПРИ ПОЛЬЗОВАНИИ ПРИРОДНЫМИ РЕСУРСАМИ	00011200000000000000	4 427 012,00
40	Плата за негативное воздействие на окружающую среду	00011201000000000000	4 027 012,00
41	Плата за выбросы загрязняющих веществ в атмосферный воздух стационарными объектами	04811201010016000120	341 320,00
42	Плата за выбросы загрязняющих веществ в атмосферный воздух передвижными объектами	04811201020016000120	48 225,00
43	Плата за сбросы загрязняющих веществ в водные объекты	04811201030016000120	1 378 000,00
44	Плата за размещение отходов производства и потребления	04811201040016000120	2 259 467,00
45	Плата за использование лесов	00011204000000000000	400 000,00
46	Плата за использование лесов, расположенных на землях иных категорий, находящихся в собственности городских округов, в части платы по договору купли-продажи лесных насаждений	00911204041040000120	400 000,00
47	ДОХОДЫ ОТ ОКАЗАНИЯ ПЛАТНЫХ УСЛУГ (РАБОТ) И КОМПЕНСАЦИИ ЗАТРАТ ГОСУДАРСТВА	00011300000000000000	58 945 002,66
48	Доходы от оказания платных услуг (работ)	00011301000000000000	8 811 620,00
49	Доходы от оказания платных услуг (работ) получателями средств бюджетов городских округов (доходы от продажи услуг)	00911301994040300130	8 015 000,00
50	Прочие доходы от оказания платных услуг (работ) получателями средств бюджетов городских округов	73411301994040300130	796 620,00
51	Доходы от компенсации затрат государства	00011302000000000000	50 133 382,66
52	Доходы, поступающие в порядке возмещения расходов, понесенных в связи с эксплуатацией имущества городских округов	00911302064040000130	14 126 800,00
53	Прочие доходы от компенсации затрат бюджетов городских округов (оплата стоимости путевки в оздоровительных лагерях с дневным пребыванием детей при муниципальных образовательных учреждениях ЗАТО Железногорск, выездных экспедициях)	00911302994040200130	139 000,00
54	Прочие доходы от компенсации затрат бюджетов городских округов (оплата восстановительной стоимости зеленых насаждений при вынужденном сносе и ущерба при незаконных рубках, повреждений, уничтожений зеленых насаждений на территории ЗАТО Железногорск)	00911302994040400130	600 000,00
55	Доходы, поступающие в порядке возмещения расходов, понесенных в связи с эксплуатацией имущества городских округов	73411302064040000130	48 982,66
56	Прочие доходы от компенсации затрат бюджетов городских округов (родительская плата за детей в ДДУ)	73411302994040100130	34 520 100,00
57	Прочие доходы от компенсации затрат бюджетов городских округов (оплата части стоимости путевки в оздоровительных лагерях с дневным пребыванием детей при муниципальных общеобразовательных учреждениях ЗАТО Железногорск, выездных экспедициях)	73411302994040200130	698 500,00
58	ДОХОДЫ ОТ ПРОДАЖИ МАТЕРИАЛЬНЫХ И НЕМАТЕРИАЛЬНЫХ АКТИВОВ	00011400000000000000	32 756 432,46
59	Доходы от продажи квартир, находящихся в собственности городских округов	00911401040040000410	6 000 000,00
60	Доходы от реализации иного имущества, находящегося в собственности городских округов (за исключением имущества муниципальных бюджетных и автономных учреждений. а также имущества муниципальных унитарных предприятий, в том числе казенных), в части реализации основных средств по указанному имуществу	00911402043040000410	8 556 432,46
61	Доходы от реализации иного имущества, находящегося в собственности городских округов (за исключением имущества муниципальных бюджетных и автономных учреждений, а также имущества муниципальных унитарных предприятий, в том числе казенных), в части реализации основных средств по указанному имуществу	16211402043040000410	18 200 000,00
62	ШТРАФЫ, САНКЦИИ, ВОЗМЕЩЕНИЕ УЩЕРБА	00011600000000000000	3 537 000,00
63	Денежные взыскания (штрафы) за нарушение законодательства о налогах и сборах, предусмотренные статьями 116, 118, статьей 119.1, пунктами 1 и 2 статьи 120, статьями 125, 126, 128, 129, 1291, 132, 133, 134, 135, 135.1 Налогового кодекса Российской Федерации	18211603010016000140	86 000,00
64	Денежные взыскания (штрафы) за административные правонарушения в области налогов и сборов, предусмотренные Кодексом Российской Федерации об административных правонарушениях	18211603030016000140	52 000,00
65	Денежные взыскания (штрафы) за нарушение законодательства о применении контрольно-кассовой техники при осуществлении наличных денежных расчетов и (или) расчетов с использованием платежных карт	18211606000016000140	58 000,00
66	Денежные взыскания (штрафы) за нарушение земельного законодательства	00011625060016000140	41 000,00
67	Денежные взыскания (штрафы) за нарушение законодательства Российской Федерации о размещении заказов на поставки товаров, выполнение работ, оказание услуг	00011633000000000000	50 000,00
68	Поступления сумм в возмещение вреда, причиняемого автомобильным дорогам местного значения транспортными средствами, осуществляющими перевозки тяжеловесных и (или) крупногабаритных грузов, зачисляемые в бюджеты городских округов	00911637030040000140	400 000,00
69	Денежные взыскания (штрафы), установленные законами субъектов Российской Федерации за несоблюдение муниципальных правовых актов, зачисляемые в бюджеты городских округов	00911651020020000140	50 000,00
70	Прочие поступления от денежных взысканий (штрафов) и иных сумм в возмещение ущерба, зачисляемые в бюджеты городских округов	00011690040040000140	2 800 000,00
71	ПРОЧИЕ НЕНАЛОГОВЫЕ ДОХОДЫ	00011700000000000000	215 000,00
72	Прочие неналоговые доходы бюджетов городских округов	00011705040040000180	215 000,00
73	БЕЗВОЗМЕЗДНЫЕ ПОСТУПЛЕНИЯ	00020000000000000000	2 427 131 343,25
74	БЕЗВОЗМЕЗДНЫЕ ПОСТУПЛЕНИЯ ОТ ДРУГИХ БЮДЖЕТОВ БЮДЖЕТНОЙ СИСТЕМЫ РОССИЙСКОЙ ФЕДЕРАЦИИ	00020200000000000000	2 429 819 191,69
75	Дотации бюджетам субъектов Российской Федерации и муниципальных образований	00020201000000000000	1 084 735 400,00
76	Дотации на выравнивание бюджетной обеспеченности поселений	80120201001042712151	9 194 400,00
77	Дотации, связанные с особым режимом безопасного функционирования закрытых административно-территориальных образований	80120201007040000151	1 075 541 000,00
78	Субсидии бюджетам бюджетной системы Российской Федерации (межбюджетные субсидии)	00020202000000000000	138 921 229,26
79	Субсидии на частичное финансирование (возмещение) расходов на региональные выплаты и выплаты, обеспечивающие уровень заработной платы работников бюджетной сферы не ниже размера минимальной заработной платы (минимального размера оплаты труда)	80120202999041021151	488 000,00
80	Субсидии на частичное финансирование (возмещение) расходов на персональные выплаты, устанавливаемые в целях повышения оплаты труда молодым специалистам	80120202999041031151	1 280 160,00
81	Субсидии на обеспечение беспрепятственного доступа к муниципальным учреждениям социальной инфраструктуры (устройство внешних пандусов, входных дверей, установка подъемного устройства, замена лифтов, в том числе проведение необходимых согласований, зон оказания услуг, санитарно-гигиенических помещений, прилегающих территорий, оснащение системами с дублирующими световыми устройствами, информационными табло с тактильной пространственно-рельефной информацией и другое)	80120202999041095151	505 800,00
82	Субсидии на введение дополнительных мест в системе дошкольного образования детей посредством реконструкции и капитального ремонта зданий под дошкольные образовательные учреждения, реконструкции и капитального ремонта зданий образовательных учреждений для создания условий, позволяющих реализовать основную общеобразовательную программу дошкольного образования детей, а также приобретение оборудования, мебели	80120202999047421151	9 876 571,46
83	Субсидии в целях финансовой поддержки муниципальных учреждений, иных муниципальных организаций, оказывающих услуги по отдыху, оздоровлению и занятости детей	80120202999047441151	1 888 800,00
84	Субсидии на приобретение и монтаж модульных зданий жилых корпусов (корпусов для реализации образовательных программ) в муниципальных учреждениях	80120202999047444151	13 232 800,00
85	Субсидии бюджетам муниципальных образований на поддержку деятельности муниципальных молодежных центров	80120202999047456151	1 504 300,00
86	Субсидии на приобретение веб-камер для муниципальных архивов в целях обеспечения их участия в мероприятиях в режиме on-line	80120202999047479151	1 800,00
87	Субсидии на оснащение муниципальных музеев и библиотек Красноярского края программным обеспечением, в том числе для ведения электронного каталога	80120202999047485151	80 000,00
88	Субсидии на комплектование книжных фондов библиотек муниципальных образований Красноярского края	80120202999047488151	97 300,00
89	Субсидии на приобретение и установку дорожных знаков на участках автодорог местного значения вблизи детского учреждения (школы), на проезжей части которых возможно появление детей	80120202999047491151	46 800,00
90	Субсидии на обустройство пешеходных переходов и нанесение дорожной разметки на автодорогах местного значения	80120202999047492151	465 000,00
91	Субсидии на содержание автомобильных дорог общего пользования местного значения городских округов, городских и сельских поселений	80120202999047508151	70 583 900,00
92	Субсидии на частичное финансирование (возмещение) расходов на выплаты младшим воспитателям и помощникам воспитателей в муниципальных образовательных учреждениях, реализующих основную общеобразовательную программу дошкольного образования детей	80120202999047558151	16 523 900,00
93	Субсидии на развитие инфраструктуры общеобразовательных учреждений	80120202999047563151	10 870 100,00
94	Субсидии на реализацию муниципальных программ по работе с одаренными детьми на конкурсной основе	80120202999047581151	493 397,80
95	Субсидии бюджетам муниципальных образований на оплату стоимости набора продуктов питания или готовых блюд и их транспортировки в лагерях с дневным пребыванием детей	80120202999047582151	4 279 300,00
96	Субсидии бюджетам муниципальных образований на организацию отдыха, оздоровления и занятости детей в муниципальных загородных оздоровительных лагерях	80120202999047585151	6 703 300,00
97	Субвенции бюджетам субъектов Российской Федерации и муниципальных образований	00020203000000000000	1 206 162 562,43
98	Субвенции бюджетам муниципальных образований на предоставление, доставку и пересылку субсидий в качестве помощи для оплаты жилья и коммунальных услуг отдельным категориям граждан (в соответствии с Законом края от 17 декабря 2004 года № 13-2804 "О социальной поддержке населения при оплате жилья и коммунальных услуг")	80120203001040000151	66 556 700,00
99	Субвенции бюджетам муниципальных образований на ежегодную денежную выплату лицам, награжденным нагрудным знаком "Почетный донор России"	80120203004040000151	2 876 762,43
100	Субвенции бюджетам муниципальных образований на выплаты инвалидам компенсаций страховых премий по договорам обязательного страхования гражданской ответственности владельцев транспортных средств	80120203012040000151	20 000,00
101	Субвенции бюджетам муниципальных образований на предоставление, доставку и пересылку субсидий гражданам в качестве помощи для оплаты жилья и коммунальных услуг с учетом их доходов (в соответствии с Законом края от 17 декабря 2004 года № 13-2804 "О социальной поддержке населения при оплате жилья и коммунальных услуг")	80120203022040000151	42 335 000,00
102	Субвенции бюджетам муниципальных образований на реализацию полномочий по содержанию учреждений социального обслуживания населения (в соответствии с Законом края от 10 декабря 2004 года № 12-2705 "О социальном обслуживании населения")	80120203024040151151	32 868 900,00
103	Субвенции бюджетам муниципальных образований на предоставление, доставку и пересылку ежемесячного пособия на ребенка (в соответствии с Законом края от 11 декабря 2012 года № 3-876 "О ежемесячном пособии на ребенка")	80120203024040171151	7 791 000,00
104	Субвенции бюджетам муниципальных образований на предоставление, доставку и пересылку ежемесячной денежной выплаты реабилитированным лицам и лицам, признанным пострадавшими от политических репрессий (в соответствии с Законом края от 10 декабря 2004 года № 12-2711 "О мерах социальной поддержки реабилитированных лиц и лиц, признанных пострадавшими от политических репрессий")	80120203024040181151	1 167 800,00
105	Субвенции бюджетам муниципальных образований на предоставление, доставку и пересылку субсидий в качестве помощи для оплаты жилья и коммунальных услуг отдельным категориям граждан (в соответствии с Законом края от 17 декабря 2004 года № 13-2804 "О социальной поддержке населения при оплате жилья и коммунальных услуг")	80120203024040191151	228 370 300,00
106	Субвенции бюджетам муниципальных образований на предоставление, доставку и пересылку ежемесячных денежных выплат ветеранам труда и труженикам тыла (в соответствии с Законом края от 10 декабря 2004 года № 12-2703 "О мерах социальной поддержки ветеранов")	80120203024040211151	58 427 200,00
107	Субвенции бюджетам муниципальных образований на предоставление, доставку и пересылку ежемесячных денежных выплат ветеранам труда края, пенсионерам, родителям и вдовам (вдовцам) военнослужащих, являющимся получателями пенсии по государственному пенсионному обеспечению (в соответствии с Законом края от 10 декабря 2004 года № 12-2703 "О мерах социальной поддержки ветеранов")	80120203024040212151	18 823 300,00
108	Субвенции бюджетам муниципальных образований на предоставление, доставку и пересылку ежемесячной денежной выплаты членам семей военнослужащих, лиц рядового и начальствующего состава органов внутренних дел, Государственной противопожарной службы, органов по контролю за оборотом наркотических средств и психотропных веществ, учреждений и органов уголовно-исполнительной системы, других федеральных органов исполнительной власти, в которых законом предусмотрена военная служба, погибших (умерших) при исполнении обязанностей военной службы (служебных обязанностей) (в соответствии с Законом края от 20 декабря 2007 года № 4-1068 «О дополнительных мерах социальной поддержки членов семей военнослужащих, лиц рядового и начальствующего состава органов внутренних дел, Государственной противопожарной службы, органов по контролю за оборотом наркотических средств и психотропных веществ, учреждений и органов уголовно-исполнительной системы, других федеральных органов исполнительной власти, в которых законом предусмотрена военная служба, погибших (умерших) при исполнении обязанностей военной службы (служебных обязанностей)»)	80120203024040221151	232 200,00
109	Субвенции бюджетам муниципальных образований на предоставление, доставку и пересылку денежных выплат на оплату жилой площади с отоплением и освещением педагогическим работникам, а также педагогическим работникам, вышедшим на пенсию, краевых государственных и муниципальных образовательных учреждений в сельской местности, рабочих поселках (поселках городского типа) (в соответствии с Законом края от 10 июня 2010 года № 10-4691 "О предоставлении мер социальной поддержки по оплате жилой площади с отоплением и освещением педагогическим работникам краевых государственных и муниципальных образовательных учреждений в сельской местности, рабочих поселках (поселках городского типа)")	80120203024040231151	8 792 300,00
110	Субвенции бюджетам муниципальных образований на предоставление, доставку и пересылку ежегодного пособия на ребенка школьного возраста (в соответствии с Законом края от 9 декабря 2010 года № 11-5393 "О социальной поддержке семей, имеющих детей, в Красноярском крае")	80120203024040272151	800 200,00
111	Субвенции бюджетам муниципальных образований на предоставление, доставку и пересылку ежемесячного пособия семьям, имеющим детей, в которых родители инвалиды (лица, их замещающие) - инвалиды (в соответствии с Законом края от 9 декабря 2010 года № 11-5393 "О социальной поддержке семей, имеющих детей, в Красноярском крае")	80120203024040273151	1 018 500,00
112	Субвенции бюджетам муниципальных образований на предоставление, доставку и пересылку ежемесячной компенсации расходов по приобретению единого социального проездного билета или на пополнение социальной карты (в том числе временной), единой социальной карты Красноярского края (в том числе временной) для проезда детей школьного возраста (в соответствии с Законом края от 9 декабря 2010 года № 11-5393 "О социальной поддержке семей, имеющих детей, в Красноярском крае")	80120203024040274151	40 300,00
113	Субвенции бюджетам муниципальных образований на обеспечение бесплатного проезда детей до места нахождения детских оздоровительных лагерей и обратно (в соответствии с Законом края от 9 декабря 2010 года № 11-5393 "О социальной поддержке семей, имеющих детей, в Красноярском крае")	80120203024040275151	35 300,00
114	Субвенции бюджетам муниципальных образований на предоставление, доставку и пересылку компенсации стоимости проезда к месту амбулаторного консультирования и обследования, стационарного лечения, санаторно-курортного лечения и обратно (в соответствии с Законом края от 9 декабря 2010 года № 11-5393 "О социальной поддержке семей, имеющих детей, в Красноярском крае")	80120203024040276151	102 400,00
115	Субвенции бюджетам муниципальных образований на предоставление, доставку и пересылку ежемесячной доплаты к пенсии по случаю потери кормильца на детей погибших (умерших) военнослужащих, сотрудников органов внутренних дел (в соответствии с Законом края от 9 декабря 2010 года № 11-5393 "О социальной поддержке семей, имеющих детей, в Красноярском крае")	80120203024040277151	24 600,00
116	Субвенции бюджетам муниципальных образований на предоставление, доставку и пересылку компенсации расходов на проезд инвалидам (в том числе детям-инвалидам) к месту проведения обследования, медико-социальной экспертизы, реабилитации и обратно (в соответствии с Законом края от 10 декабря 2004 года № 12-2707 "О социальной поддержке инвалидов")	80120203024040286151	662 500,00
117	Субвенции бюджетам муниципальных образований на предоставление, доставку и пересылку ежемесячных денежных выплат родителям и законным представителям детей-инвалидов, осуществляющих их воспитание и обучение на дому (в соответствии с Законом края от 10 декабря 2004 года № 12-2707 "О социальной поддержке инвалидов")	80120203024040288151	1 004 500,00
118	Субвенции бюджетам муниципальных образований на предоставление, доставку и пересылку социального пособия на погребение (в соответствии с Законом края от 7 февраля 2008 года № 4-1275 "О выплате социального пособия на погребение и возмещении стоимости услуг по погребению")	80120203024040391151	573 600,00
119	Субвенции бюджетам муниципальных образований на возмещение специализированным службам по вопросам похоронного дела стоимости услуг по погребению (в соответствии с Законом края от 7 февраля 2008 года № 4-1275 "О выплате социального пособия на погребение и возмещении стоимости услуг по погребению")	80120203024040392151	192 000,00
120	Субвенции бюджетам муниципальных образований на предоставление, доставку и пересылку ежегодной денежной выплаты отдельным категориям граждан, подвергшихся радиационному воздействию (в соответствии с Законом края от 10 ноября 2011 года № 13-6418 "О дополнительных мерах социальной поддержки граждан, подвергшихся радиационному воздействию, и членов их семей")	80120203024040431151	138 600,00
121	Субвенции бюджетам муниципальных образований на предоставление, доставку и пересылку ежемесячной денежной выплаты членам семей отдельных категорий граждан, подвергшихся радиационному воздействию (в соответствии с Законом края от 10 ноября 2011 года № 13-6418 "О дополнительных мерах социальной поддержки граждан, подвергшихся радиационному воздействию, и членов их семей")	80120203024040432151	1 562 900,00
122	Субвенции бюджетам муниципальных образований на предоставление, доставку и пересылку компенсации стоимости проезда к месту проведения медицинских консультаций, обследования, лечения, перинатальной (дородовой) диагностики нарушений развития ребенка, родоразрешения и обратно (в соответствии с Законом края от 30 июня 2011 года № 12-6043 "О дополнительных мерах социальной поддержки беременных женщин в Красноярском крае")	80120203024040461151	29 200,00
123	Субвенции бюджетам муниципальных образований на предоставление единовременной адресной материальной помощи обратившимся гражданам, находящимся в трудной жизненной ситуации, проживающим на территории Красноярского края, с учетом расходов на доставку и пересылку	80120203024042696151	1 290 100,00
124	Субвенции бюджетам муниципальных образований на предоставление, доставку и пересылку единовременной адресной материальной помощи на ремонт жилого помещения проживающим на территории Красноярского края и имеющим доход (среднедушевой доход семьи) ниже полуторакратной величины прожиточного минимума, установленной для пенсионеров по соответствующей группе территорий Красноярского края за 3 последних календарных месяца, предшествующих месяцу подачи заявления об оказании единовременной адресной материальной помощи на ремонт жилого помещения, обратившимся: одиноко проживающим неработающим гражданам, достигшим пенсионного возраста (женщины 55 лет, мужчины 60 лет), и инвалидам I и II групп, а также одиноко проживающим супружеским парам из числа, указанных граждан; семьям, состоящим из указанных граждан, не имеющим в своём составе трудоспособных членов семьи	80120203024042699151	382 400,00
125	Субвенции бюджетам муниципальных образований на осуществление государственных полномочий по организации деятельности органов управления системой социальной защиты населения	80120203024047513151	41 551 600,00
126	Субвенции бюджетам муниципальных образований на выполнение государственных полномочий по созданию и обеспечению деятельности административных комиссий	80120203024047514151	610 200,00
127	Субвенции бюджетам муниципальных образований на выполнение отдельных государственных полномочий по организации проведения мероприятий по отлову, учету, содержанию и иному обращению с безнадзорными домашними животными	80120203024047518151	601 000,00
128	Субвенции бюджетам муниципальных образований на осуществление государственных полномочий в области архивного дела, переданных органам местного самоуправления Красноярского края	80120203024047519151	1 800,00
129	Субвенции бюджетам муниципальных образований на осуществление государственных полномочий по организации и осуществлению деятельности по опеке и попечительству в отношении несовершеннолетних	80120203024047552151	4 316 300,00
130	Субвенции бюджетам муниципальных образований на обеспечение выделения денежных средств на осуществление присмотра и ухода за детьми-инвалидами, детьми-сиротами и детьми, оставшимися без попечения родителей, а также детьми с туберкулезной интоксикацией, обучающимися в муниципальных образовательных организациях, реализующих образовательную программу дошкольного образования, без взимания родительской платы	80120203024047554151	891 100,00
131	Субвенции бюджетам муниципальных образований на предоставление мер социальной поддержки родителям (законным представителям - опекунам, приемным родителям), совместно проживающим с детьми в возрасте от 1,5 до 3 лет, которым временно не предоставлено место в дошкольном образовательном учреждении или предоставлено место в группах кратковременного пребывания дошкольных образовательных учреждений, с учетом доставки мер социальной поддержки	80120203024047561151	13 703 300,00
132	Субвенции бюджетам муниципальных образований на финансовое обеспечение государственных гарантий прав граждан на получение общедоступного и бесплатного начального общего, основного общего, среднего общего образования в муниципальных общеобразовательных организациях, обеспечение дополнительного образования детей в муниципальных общеобразовательных организациях	80120203024047564151	313 993 200,00
133	Субвенции бюджетам муниципальных образований на обеспечение питанием детей, обучающихся в муниципальных и негосударственных образовательных организациях, реализующих основные общеобразовательные программы, без взимания платы	80120203024047566151	2 806 700,00
134	Субвенции бюджетам муниципальных образований на реализацию временных мер поддержки населения в целях обеспечения доступности коммунальных услуг	80120203024047578151	44 758 700,00
135	Субвенции бюджетам муниципальных образований на финансовое обеспечение государственных гарантий прав граждан на получение общедоступного и бесплатного дошкольного образования в муниципальных дошкольных образовательных организациях, общедоступного и бесплатного дошкольного образования, в муниципальных общеобразовательных организациях	80120203024047588151	294 734 300,00
136	Субвенции бюджетам муниципальных образований на осуществление государственных полномочий по созданию и обеспечению деятельности комиссий по делам несовершеннолетних и защите их прав	80120203024047604151	1 191 000,00
137	Субвенции бюджетам муниципальных образований на выплату и доставку компенсации части родительской платы за присмотр и уход за детьми в образовательных организациях края, реализующих образовательную программу дошкольного образования	80120203029040000151	10 884 800,00
138	ПРОЧИЕ БЕЗВОЗМЕЗДНЫЕ ПОСТУПЛЕНИЯ	00020700000000000000	1 131 204,00
139	Прочие безвозмездные поступления в бюджеты городских округов	73220704050040000180	451 304,00
140	Прочие безвозмездные поступления в бюджеты городских округов	73420704050040000180	679 900,00
141	ВОЗВРАТ ОСТАТКОВ СУБСИДИЙ, СУБВЕНЦИЙ И ИНЫХ МЕЖБЮДЖЕТНЫХ ТРАНСФЕРТОВ, ИМЕЮЩИХ ЦЕЛЕВОЕ НАЗНАЧЕНИЕ, ПРОШЛЫХ ЛЕТ	00021900000000000000	-3 819 052,44
142	Возврат остатков субсидий, субвенций и иных межбюджетных трансфертов, имеющих целевое назначение, прошлых лет из бюджетов городских округов	80121904000040000151	-3 819 052,44
143	Итого		3 444 997 054,37

Приложение № 4 к решению Совета депутатов от 26.06.2014 № 48-251Р
Приложение № 6 к решению Совета депутатов от 17.12.2013 № 43-233Р

РАСПРЕДЕЛЕНИЕ БЮДЖЕТНЫХ АССИГНОВАНИЙ ПО РАЗДЕЛАМ И ПОДРАЗДЕЛАМ КЛАССИФИКАЦИИ РАСХОДОВ БЮДЖЕТОВ РОССИЙСКОЙ ФЕДЕРАЦИИ НА 2014 ГОД

(рублей)

№ п/п	Наименование	Код раздела	Код подраздела	Утверждено на 2014 год
1	ОБЩЕГОСУДАРСТВЕННЫЕ ВОПРОСЫ	01	00	242 672 700,60
2	Функционирование высшего должностного лица субъекта Российской Федерации и муниципального образования	01	02	1 479 442,00
3	Функционирование законодательных (представительных) органов государственной власти и представительных органов муниципальных образований	01	03	12 277 902,00
4	Функционирование Правительства Российской Федерации, высших исполнительных органов государственной власти субъектов Российской Федерации, местных администраций	01	04	99 564 023,00
5	Обеспечение деятельности финансовых, налоговых и таможенных органов и органов финансового (финансово-бюджетного) надзора	01	06	10 340 754,00
6	Обеспечение проведения выборов и референдумов	01	07	723 900,00
7	Резервные фонды	01	11	1 200 801,00
8	Другие общегосударственные вопросы	01	13	117 085 878,60
9	НАЦИОНАЛЬНАЯ БЕЗОПАСНОСТЬ И ПРАВООХРАНИТЕЛЬНАЯ ДЕЯТЕЛЬНОСТЬ	03	00	15 622 751,00
10	Защита населения и территории от чрезвычайных ситуаций природного и техногенного характера, гражданская оборона	03	09	15 547 751,00
11	Другие вопросы в области национальной безопасности и правоохранительной деятельности	03	14	75 000,00
12	НАЦИОНАЛЬНАЯ ЭКОНОМИКА	04	00	406 002 294,86
13	Сельское хозяйство и рыболовство	04	05	1 601 000,00
14	Лесное хозяйство	04	07	11 754 780,00
15	Транспорт	04	08	73 856 000,00
16	Дорожное хозяйство (дорожные фонды)	04	09	312 290 514,86
17	Другие вопросы в области национальной экономики	04	12	6 500 000,00
18	ЖИЛИЩНО-КОММУНАЛЬНОЕ ХОЗЯЙСТВО	05	00	183 430 068,75
19	Жилищное хозяйство	05	01	137 638,75
20	Коммунальное хозяйство	05	02	109 480 600,00
21	Благоустройство	05	03	73 811 830,00
22	ОБРАЗОВАНИЕ	07	00	1 760 332 697,08
23	Дошкольное образование	07	01	739 592 906,02
24	Общее образование	07	02	901 064 500,46
25	Молодежная политика и оздоровление детей	07	07	55 906 790,60
26	Другие вопросы в области образования	07	09	63 768 500,00
27	КУЛЬТУРА, КИНЕМАТОГРАФИЯ	08	00	255 384 236,00
28	Культура	08	01	250 214 236,00
29	Другие вопросы в области культуры, кинематографии	08	04	5 170 000,00
30	СОЦИАЛЬНАЯ ПОЛИТИКА	10	00	603 056 059,43
31	Пенсионное обеспечение	10	01	3 081 780,00
32	Социальное обслуживание населения	10	02	36 312 657,00
33	Социальное обеспечение населения	10	03	508 695 822,43
34	Охрана семьи и детства	10	04	10 884 800,00
35	Другие вопросы в области социальной политики	10	06	44 081 000,00
36	ФИЗИЧЕСКАЯ КУЛЬТУРА И СПОРТ	11	00	67 103 419,00
37	Массовый спорт	11	02	67 103 419,00
38	СРЕДСТВА МАССОВОЙ ИНФОРМАЦИИ	12	00	18 794 072,14
39	Периодическая печать и издательства	12	02	18 794 072,14
40	ОБСЛУЖИВАНИЕ ГОСУДАРСТВЕННОГО И МУНИЦИПАЛЬНОГО ДОЛГА	13	00	3 875 481,46
41	Обслуживание государственного внутреннего и муниципального долга	13	01	3 875 481,46
42	Итого			3 556 273 780,32

Приложение № 5 к решению Совета депутатов от 26.06.2014 № 48-251Р
Приложение № 7 к решению Совета депутатов от 17.12.2013 № 43-233Р

РАСПРЕДЕЛЕНИЕ БЮДЖЕТНЫХ АССИГНОВАНИЙ ПО РАЗДЕЛАМ И ПОДРАЗДЕЛАМ КЛАССИФИКАЦИИ РАСХОДОВ БЮДЖЕТОВ РОССИЙСКОЙ ФЕДЕРАЦИИ НА 2015 ГОД

(рублей)

№ п/п	Наименование	Код раздела	Код подраздела	Утверждено на 2015 год
1	ОБЩЕГОСУДАРСТВЕННЫЕ ВОПРОСЫ	01	00	244 684 941,00
2	Функционирование высшего должностного лица субъекта Российской Федерации и муниципального образования	01	02	1 534 237,00
3	Функционирование законодательных (представительных) органов государственной власти и представительных органов муниципальных образований	01	03	12 502 063,00
4	Функционирование Правительства Российской Федерации, высших исполнительных органов государственной власти субъектов Российской Федерации, местных администраций	01	04	102 294 958,00
5	Обеспечение деятельности финансовых, налоговых и таможенных органов и органов финансового (финансово-бюджетного) надзора	01	06	10 678 495,00
6	Резервные фонды	01	11	1 200 801,00
7	Другие общегосударственные вопросы	01	13	116 474 387,00
8	НАЦИОНАЛЬНАЯ БЕЗОПАСНОСТЬ И ПРАВООХРАНИТЕЛЬНАЯ ДЕЯТЕЛЬНОСТЬ	03	00	16 822 900,00
9	Защита населения и территории от чрезвычайных ситуаций природного и техногенного характера, гражданская оборона	03	09	16 747 900,00
10	Другие вопросы в области национальной безопасности и правоохранительной деятельности	03	14	75 000,00
11	НАЦИОНАЛЬНАЯ ЭКОНОМИКА	04	00	245 273 512,47
12	Сельское хозяйство и рыболовство	04	05	601 000,00
13	Лесное хозяйство	04	07	8 152 961,00
14	Транспорт	04	08	73 856 000,00
15	Дорожное хозяйство (дорожные фонды)	04	09	156 163 551,47
16	Другие вопросы в области национальной экономики	04	12	6 500 000,00
17	ЖИЛИЩНО-КОММУНАЛЬНОЕ ХОЗЯЙСТВО	05	00	124 934 030,00
18	Коммунальное хозяйство	05	02	49 822 200,00
19	Благоустройство	05	03	75 111 830,00
20	ОБРАЗОВАНИЕ	07	00	1 745 918 664,00
21	Дошкольное образование	07	01	726 535 947,00
22	Общее образование	07	02	910 115 804,00
23	Молодежная политика и оздоровление детей	07	07	42 785 054,00
24	Другие вопросы в области образования	07	09	66 481 859,00
25	КУЛЬТУРА, КИНЕМАТОГРАФИЯ	08	00	262 287 257,00
26	Культура	08	01	257 117 257,00
27	Другие вопросы в области культуры, кинематографии	08	04	5 170 000,00
28	СОЦИАЛЬНАЯ ПОЛИТИКА	10	00	635 808 868,00
29	Пенсионное обеспечение	10	01	3 082 180,00
30	Социальное обслуживание населения	10	02	37 656 968,00
31	Социальное обеспечение населения	10	03	538 923 620,00
32	Охрана семьи и детства	10	04	11 429 100,00
33	Другие вопросы в области социальной политики	10	06	44 717 000,00
34	ФИЗИЧЕСКАЯ КУЛЬТУРА И СПОРТ	11	00	68 171 367,00
35	Массовый спорт	11	02	68 171 367,00
36	СРЕДСТВА МАССОВОЙ ИНФОРМАЦИИ	12	00	19 792 651,00
37	Периодическая печать и издательства	12	02	19 792 651,00
38	ОБСЛУЖИВАНИЕ ГОСУДАРСТВЕННОГО И МУНИЦИПАЛЬНОГО ДОЛГА	13	00	8 727 689,00
39	Обслуживание государственного внутреннего и муниципального долга	13	01	8 727 689,00
40	Итого			3 372 421 879,47

Приложение № 6 к решению Совета депутатов от 26.06.2014 № 48-251Р
Приложение № 9 к решению Совета депутатов от 17.12.2013 № 43-233Р

ВЕДОМСТВЕННАЯ СТРУКТУРА РАСХОДОВ БЮДЖЕТА ЗАТО ЖЕЛЕЗНОГОРСК НА 2014 ГОД

(рублей)

№ п/п	Наименование	Код главного распорядителя средств	Код раздела	Код подраздела	Код целевой статьи	Код вида расходов	Утверждено на 2014 год
1	Администрация закрытого административно-территориального образования город Железногорск	009	00	00	0000000	000	1 022 816 670,51
2	ОБЩЕГОСУДАРСТВЕННЫЕ ВОПРОСЫ	009	01	00	0000000	000	201 634 433,60
3	Функционирование Правительства Российской Федерации, высших исполнительных органов государственной власти субъектов Российской Федерации, местных администраций	009	01	04	0000000	000	99 564 023,00
4	Муниципальная программа "Развитие образования ЗАТО Железногорск" на 2014-2016 год	009	01	04	0200000	000	4 316 300,00
5	Подпрограмма "Государственная поддержка детей сирот, расширение практики применения семейных форм воспитания"	009	01	04	0220000	000	4 316 300,00
6	Осуществление государственных полномочий по организации и осуществлению деятельности по опеке и попечительству в отношении несовершеннолетних	009	01	04	0227552	000	4 316 300,00
7	Расходы на выплаты персоналу в целях обеспечения выполнения функций государственными (муниципальными) органами, казенными учреждениями, органами управления государственными внебюджетными фондами	009	01	04	0227552	100	3 987 515,00
8	Расходы на выплаты персоналу государственных (муниципальных) органов	009	01	04	0227552	120	3 987 515,00
9	Закупка товаров, работ и услуг для государственных (муниципальных) нужд	009	01	04	0227552	200	328 785,00
10	Иные закупки товаров, работ и услуг для обеспечения государственных (муниципальных) нужд	009	01	04	0227552	240	328 785,00
11	Муниципальная программа "Развитие муниципальной службы в ЗАТО Железногорск" на 2014-2016 годы	009	01	04	1300000	000	400 000,00
12	Профессиональная переподготовка муниципальных служащих Администрации ЗАТО г.Железногорск	009	01	04	1300001	000	92 000,00
13	Закупка товаров, работ и услуг для государственных (муниципальных) нужд	009	01	04	1300001	200	92 000,00
14	Иные закупки товаров, работ и услуг для обеспечения государственных (муниципальных) нужд	009	01	04	1300001	240	92 000,00
15	Повышение квалификации муниципальныхслужащих Администрации ЗАТО г.Железногорск	009	01	04	1300002	000	198 000,00
16	Закупка товаров, работ и услуг для государственных (муниципальных) нужд	009	01	04	1300002	200	198 000,00
17	Иные закупки товаров, работ и услуг для обеспечения государственных (муниципальных) нужд	009	01	04	1300002	240	198 000,00
18	Проведение краткосрочного обучения муниципальных служащих Администрации ЗАТО г.Железногорск	009	01	04	1300003	000	110 000,00
19	Закупка товаров, работ и услуг для государственных (муниципальных) нужд	009	01	04	1300003	200	110 000,00
20	Иные закупки товаров, работ и услуг для обеспечения государственных (муниципальных) нужд	009	01	04	1300003	240	110 000,00
21	Непрограммные расходы Администрации ЗАТО г.Железногорск	009	01	04	8200000	000	94 847 723,00
22	Функционирование Администрации ЗАТО г.Железногорск	009	01	04	8210000	000	93 046 523,00
23	Руководство и управление в сфере установленных функций органов местного самоуправления в рамках непрограммных расходов администрации ЗАТО г.Железногорск	009	01	04	8210021	000	91 567 081,00
24	Расходы на выплаты персоналу в целях обеспечения выполнения функций государственными (муниципальными) органами, казенными учреждениями, органами управления государственными внебюджетными фондами	009	01	04	8210021	100	67 186 152,00
25	Расходы на выплаты персоналу государственных (муниципальных) органов	009	01	04	8210021	120	67 186 152,00
26	Закупка товаров, работ и услуг для государственных (муниципальных) нужд	009	01	04	8210021	200	23 486 375,00
27	Иные закупки товаров, работ и услуг для обеспечения государственных (муниципальных) нужд	009	01	04	8210021	240	23 486 375,00
28	Иные бюджетные ассигнования	009	01	04	8210021	800	894 554,00
29	Уплата налогов, сборов и иных платежей	009	01	04	8210021	850	894 554,00
30	Глава местной администрации (исполнительно-распорядительного органа муниципального образования)	009	01	04	8210022	000	1 479 442,00
31	Расходы на выплаты персоналу в целях обеспечения выполнения функций государственными (муниципальными) органами, казенными учреждениями, органами управления государственными внебюджетными фондами	009	01	04	8210022	100	1 479 442,00
32	Расходы на выплаты персоналу государственных (муниципальных) органов	009	01	04	8210022	120	1 479 442,00
33	Другие непрограммные расходы Администрации ЗАТО г.Железногорск	009	01	04	8220000	000	1 801 200,00
34	Выполнение государственных полномочий по созданию и обеспечению деятельности административных комиссий	009	01	04	8227514	000	610 200,00
35	Расходы на выплаты персоналу в целях обеспечения выполнения функций государственными (муниципальными) органами, казенными учреждениями, органами управления государственными внебюджетными фондами	009	01	04	8227514	100	567 162,00
36	Расходы на выплаты персоналу государственных (муниципальных) органов	009	01	04	8227514	120	567 162,00
37	Закупка товаров, работ и услуг для государственных (муниципальных) нужд	009	01	04	8227514	200	43 038,00
38	Иные закупки товаров, работ и услуг для обеспечения государственных (муниципальных) нужд	009	01	04	8227514	240	43 038,00
39	Осуществление государственных полномочий по созданию и обеспечению деятельности комиссий по делам несовершеннолетних и защите их прав	009	01	04	8227604	000	1 191 000,00
40	Расходы на выплаты персоналу в целях обеспечения выполнения функций государственными (муниципальными) органами, казенными учреждениями, органами управления государственными внебюджетными фондами	009	01	04	8227604	100	1 135 104,00
41	Расходы на выплаты персоналу государственных (муниципальных) органов	009	01	04	8227604	120	1 135 104,00
42	Закупка товаров, работ и услуг для государственных (муниципальных) нужд	009	01	04	8227604	200	55 896,00
43	Иные закупки товаров, работ и услуг для обеспечения государственных (муниципальных) нужд	009	01	04	8227604	240	55 896,00
44	Обеспечение проведения выборов и референдумов	009	01	07	0000000	000	723 900,00
45	Непрограммные расходы Администрации ЗАТО г.Железногорск	009	01	07	8200000	000	723 900,00
46	Другие непрограммные расходы Администрации ЗАТО г.Железногорск	009	01	07	8220000	000	723 900,00
47	Расходы на проведение выборов в представительный орган муниципального образования	009	01	07	8220016	000	723 900,00
48	Иные бюджетные ассигнования	009	01	07	8220016	800	723 900,00
49	Специальные расходы	009	01	07	8220016	880	723 900,00
50	Резервные фонды	009	01	11	0000000	000	1 200 801,00
51	Непрограммные расходы Администрации ЗАТО г.Железногорск	009	01	11	8200000	000	1 200 801,00
52	Другие непрограммные расходы Администрации ЗАТО г.Железногорск	009	01	11	8220000	000	1 200 801,00
53	Резервный фонд Администрации ЗАТО г.Железногорск	009	01	11	8220011	000	1 200 801,00
54	Иные бюджетные ассигнования	009	01	11	8220011	800	1 200 801,00
55	Резервные средства	009	01	11	8220011	870	1 200 801,00
56	Другие общегосударственные вопросы	009	01	13	0000000	000	100 145 709,60
57	Муниципальная программа "Реформирование и модернизация жилищно-коммунального хозяйства и повышение энергетической эффективности на территории ЗАТО Железногорск" на 2014-2016 годы	009	01	13	0400000	000	100 000,00
58	Подпрограмма "Энергосбережение и повышение энергетической эффективности ЗАТО Железногорск" на 2014-2016 годы	009	01	13	0430000	000	100 000,00
59	Информационное обеспечение мероприятий по энергосбережению и повышению энергетической эффективности	009	01	13	0430001	000	100 000,00
60	Закупка товаров, работ и услуг для государственных (муниципальных) нужд	009	01	13	0430001	200	100 000,00
61	Иные закупки товаров, работ и услуг для обеспечения государственных (муниципальных) нужд	009	01	13	0430001	240	100 000,00
62	Муниципальная программа "Охрана окружающей среды, воспроизводство природных ресурсов на территории ЗАТО Железногорск" на 2014-2016 годы	009	01	13	0600000	000	1 500 000,00
63	Подпрограмма "Обеспечение благоприятной окружающей среды, улучшение социально-экономических условий проживания населения"	009	01	13	0620000	000	1 500 000,00
64	Организация и проведение конкурса "Лучший сад"	009	01	13	0620001	000	500 000,00
65	Предоставление субсидий бюджетным, автономным учреждениям и иным некоммерческим организациям	009	01	13	0620001	600	500 000,00
66	Субсидии некоммерческим организациям (за исключением государственных (муниципальных) учреждений)	009	01	13	0620001	630	500 000,00
67	Организация и проведение конкурса "Лучший гараж"	009	01	13	0620002	000	500 000,00
68	Предоставление субсидий бюджетным, автономным учреждениям и иным некоммерческим организациям	009	01	13	0620002	600	500 000,00
69	Субсидии некоммерческим организациям (за исключением государственных (муниципальных) учреждений)	009	01	13	0620002	630	500 000,00
70	Организация и проведение конкурса "Лучший двор"	009	01	13	0620003	000	500 000,00
71	Предоставление субсидий бюджетным, автономным учреждениям и иным некоммерческим организациям	009	01	13	0620003	600	500 000,00
72	Субсидии некоммерческим организациям (за исключением государственных (муниципальных) учреждений)	009	01	13	0620003	630	500 000,00
73	Муниципальная программа "Безопасный город" на 2014-2016 годы	009	01	13	0700000	000	780 535,00
74	Подпрограмма "Комплексные меры противодействия терроризму и экстремизму" на 2014-2016 годы	009	01	13	0710000	000	580 535,00
75	Разработка и организация социальной антитеррористической рекламы и размещение в местах массового пребывания людей	009	01	13	0710001	000	64 000,00
76	Закупка товаров, работ и услуг для государственных (муниципальных) нужд	009	01	13	0710001	200	64 000,00
77	Иные закупки товаров, работ и услуг для обеспечения государственных (муниципальных) нужд	009	01	13	0710001	240	64 000,00
78	Проведение антитеррористичесой профилактической акции "Семинар-практикум по антитеррористической подготовке с учащимися образовательных учреждений ЗАТО Железногорск"	009	01	13	0710002	000	26 000,00
79	Закупка товаров, работ и услуг для государственных (муниципальных) нужд	009	01	13	0710002	200	26 000,00
80	Иные закупки товаров, работ и услуг для обеспечения государственных (муниципальных) нужд	009	01	13	0710002	240	26 000,00
81	Приобретение специального оборудования для электронного оформления заявлений и пропусков на въезд в ЗАТО	009	01	13	0710003	000	490 535,00
82	Закупка товаров, работ и услуг для государственных (муниципальных) нужд	009	01	13	0710003	200	490 535,00
83	Иные закупки товаров, работ и услуг для обеспечения государственных (муниципальных) нужд	009	01	13	0710003	240	490 535,00
84	Подпрограмма "Комплексные меры противодействия злоупотреблению наркотическими средствами и их незаконному обороту" на 2014-2016 годы	009	01	13	0720000	000	200 000,00
85	Создание условий ограничения незаконного оборота наркотических средств	009	01	13	0720005	000	200 000,00
86	Закупка товаров, работ и услуг для государственных (муниципальных) нужд	009	01	13	0720005	200	200 000,00
87	Иные закупки товаров, работ и услуг для обеспечения государственных (муниципальных) нужд	009	01	13	0720005	240	200 000,00
88	Муниципальная программа "Развитие культуры ЗАТО Железногорск" на 2014-2016 годы	009	01	13	0800000	000	15 172 045,00
89	Подпрограмма "Досуг, искусство и народное творчество"	009	01	13	0820000	000	8 413 000,00
90	Выполнение работ по обеспечению проведения праздников на территории ЗАТО Железногорск	009	01	13	0820009	000	8 413 000,00
91	Закупка товаров, работ и услуг для государственных (муниципальных) нужд	009	01	13	0820009	200	8 413 000,00
92	Иные закупки товаров, работ и услуг для обеспечения государственных (муниципальных) нужд	009	01	13	0820009	240	8 413 000,00

93	Подпрограмма "Развитие архивного дела"	009	01	13	0840000	000	6 759 045,00
94	Пополнение фондов архива и эффективное использование архивных документов	009	01	13	0840001	000	6 755 265,00
95	Расходы на выплаты персоналу в целях обеспечения выполнения функций государственными (муниципальными) органами, казенными учреждениями, органами управления государственными внебюджетными фондами	009	01	13	0840001	100	4 482 022,00
96	Расходы на выплаты персоналу казенных учреждений	009	01	13	0840001	110	4 482 022,00
97	Закупка товаров, работ и услуг для государственных (муниципальных) нужд	009	01	13	0840001	200	2 268 643,00
98	Иные закупки товаров, работ и услуг для обеспечения государственных (муниципальных) нужд	009	01	13	0840001	240	2 268 643,00
99	Иные бюджетные ассигнования	009	01	13	0840001	800	4 600,00
100	Уплата налогов, сборов и иных платежей	009	01	13	0840001	850	4 600,00
101	Софинансирование расходов на приобретение веб-камер для муниципальных архивов в целях обеспечения их участия в мероприятиях в режиме on-line	009	01	13	0840002	000	180,00
102	Закупка товаров, работ и услуг для государственных (муниципальных) нужд	009	01	13	0840002	200	180,00
103	Иные закупки товаров, работ и услуг для обеспечения государственных (муниципальных) нужд	009	01	13	0840002	240	180,00
104	Приобретение веб-камер для муниципальных архивов в целях обеспечения их участия в мероприятиях в режиме on-line	009	01	13	0847479	000	1 800,00
105	Закупка товаров, работ и услуг для государственных (муниципальных) нужд	009	01	13	0847479	200	1 800,00
106	Иные закупки товаров, работ и услуг для обеспечения государственных (муниципальных) нужд	009	01	13	0847479	240	1 800,00
107	Осуществление государственных полномочий в области архивного дела, переданных органам местного самоуправления Красноярского края	009	01	13	0847519	000	1 800,00
108	Расходы на выплаты персоналу в целях обеспечения выполнения функций государственными (муниципальными) органами, казенными учреждениями, органами управления государственными внебюджетными фондами	009	01	13	0847519	100	1 800,00
109	Расходы на выплаты персоналу казенных учреждений	009	01	13	0847519	110	1 800,00
110	Муниципальная программа "Развитие транспортной системы, содержание и благоустройство территории ЗАТО Железногорск" на 2014-2016 годы	009	01	13	1200000	000	170 000,00
111	Подпрограмма "Повышение безопасности дорожного движения на дорогах общего пользования местного значения"	009	01	13	1220000	000	170 000,00
112	Проведение конкурсов по тематике "Безопасность дорожного движения в ЗАТО Железногорск"	009	01	13	1220002	000	80 000,00
113	Закупка товаров, работ и услуг для государственных (муниципальных) нужд	009	01	13	1220002	200	80 000,00
114	Иные закупки товаров, работ и услуг для обеспечения государственных (муниципальных) нужд	009	01	13	1220002	240	80 000,00
115	Организация социальной рекламы и печатной продукции по безопасности дорожного движения	009	01	13	1220003	000	90 000,00
116	Закупка товаров, работ и услуг для государственных (муниципальных) нужд	009	01	13	1220003	200	90 000,00
117	Иные закупки товаров, работ и услуг для обеспечения государственных (муниципальных) нужд	009	01	13	1220003	240	90 000,00
118	Муниципальная программа "Управление муниципальным имуществом ЗАТО Железногорск" на 2014-2016 годы	009	01	13	1400000	000	33 723 180,06
119	Подпрограмма "Управление объектами Муниципальной казны ЗАТО Железногорск"	009	01	13	1410000	000	23 389 260,06
120	Организация содержания и сохранности пустующих объектов Муниципальной казны ЗАТО Железногорск	009	01	13	1410005	000	8 958 291,00
121	Расходы на выплаты персоналу в целях обеспечения выполнения функций государственными (муниципальными) органами, казенными учреждениями, органами управления государственными внебюджетными фондами	009	01	13	1410005	100	2 246 799,00
122	Расходы на выплаты персоналу казенных учреждений	009	01	13	1410005	110	2 246 799,00
123	Закупка товаров, работ и услуг для государственных (муниципальных) нужд	009	01	13	1410005	200	6 641 492,00
124	Иные закупки товаров, работ и услуг для обеспечения государственных (муниципальных) нужд	009	01	13	1410005	240	6 641 492,00
125	Иные бюджетные ассигнования	009	01	13	1410005	800	70 000,00
126	Уплата налогов, сборов и иных платежей	009	01	13	1410005	850	70 000,00
127	Организация содержания и сохранности арендного фонда Муниципальной казны ЗАТО Железногорск	009	01	13	1410006	000	14 430 969,06
128	Расходы на выплаты персоналу в целях обеспечения выполнения функций государственными (муниципальными) органами, казенными учреждениями, органами управления государственными внебюджетными фондами	009	01	13	1410006	100	4 681 130,00
129	Расходы на выплаты персоналу казенных учреждений	009	01	13	1410006	110	4 681 130,00
130	Закупка товаров, работ и услуг для государственных (муниципальных) нужд	009	01	13	1410006	200	9 749 839,06
131	Иные закупки товаров, работ и услуг для обеспечения государственных (муниципальных) нужд	009	01	13	1410006	240	9 749 839,06
132	Подпрограмма "Развитие земельных отношений на территории ЗАТО Железногорск"	009	01	13	1420000	000	10 333 920,00
133	Оказание содействия в реализации мероприятий по развитию земельных отношений на территории ЗАТО Железногорск	009	01	13	1420002	000	10 318 920,00
134	Расходы на выплаты персоналу в целях обеспечения выполнения функций государственными (муниципальными) органами, казенными учреждениями, органами управления государственными внебюджетными фондами	009	01	13	1420002	100	8 472 271,00
135	Расходы на выплаты персоналу казенных учреждений	009	01	13	1420002	110	8 472 271,00
136	Закупка товаров, работ и услуг для государственных (муниципальных) нужд	009	01	13	1420002	200	1 844 908,00
137	Иные закупки товаров, работ и услуг для обеспечения государственных (муниципальных) нужд	009	01	13	1420002	240	1 844 908,00
138	Иные бюджетные ассигнования	009	01	13	1420002	800	1 741,00
139	Уплата налогов, сборов и иных платежей	009	01	13	1420002	850	1 741,00
140	Оказание услуг по организации и проведению торгов по продаже права на заключение договоров аренды земельных участков	009	01	13	1420003	000	15 000,00
141	Расходы на выплаты персоналу в целях обеспечения выполнения функций государственными (муниципальными) органами, казенными учреждениями, органами управления государственными внебюджетными фондами	009	01	13	1420003	100	15 000,00
142	Расходы на выплаты персоналу казенных учреждений	009	01	13	1420003	110	15 000,00
143	Муниципальная программа "Управление муниципальными финансами в ЗАТО Железногорск" на 2014-2016 годы	009	01	13	1600000	000	6 723 420,75
144	Подпрограмма "Обеспечение реализации муниципальной программы и прочие мероприятия на 2014-2016 годы"	009	01	13	1620000	000	6 723 420,75
145	Выполнение отдельных функций по исполнению бюджета	009	01	13	1620002	000	6 723 420,75
146	Расходы на выплаты персоналу в целях обеспечения выполнения функций государственными (муниципальными) органами, казенными учреждениями, органами управления государственными внебюджетными фондами	009	01	13	1620002	100	5 868 440,75
147	Расходы на выплаты персоналу казенных учреждений	009	01	13	1620002	110	5 868 440,75
148	Закупка товаров, работ и услуг для государственных (муниципальных) нужд	009	01	13	1620002	200	849 873,00
149	Иные закупки товаров, работ и услуг для обеспечения государственных (муниципальных) нужд	009	01	13	1620002	240	849 873,00
150	Иные бюджетные ассигнования	009	01	13	1620002	800	5 107,00
151	Уплата налогов, сборов и иных платежей	009	01	13	1620002	850	5 107,00
152	Непрограммные расходы Администрации ЗАТО г.Железногорск	009	01	13	8200000	000	41 976 528,79
153	Другие непрограммные расходы Администрации ЗАТО г.Железногорск	009	01	13	8220000	000	41 976 528,79
154	Обеспечение деятельности подведомственных учреждений	009	01	13	8220014	000	41 376 528,79
155	Расходы на выплаты персоналу в целях обеспечения выполнения функций государственными (муниципальными) органами, казенными учреждениями, органами управления государственными внебюджетными фондами	009	01	13	8220014	100	33 570 041,66
156	Расходы на выплаты персоналу казенных учреждений	009	01	13	8220014	110	33 570 041,66
157	Закупка товаров, работ и услуг для государственных (муниципальных) нужд	009	01	13	8220014	200	7 399 619,00
158	Иные закупки товаров, работ и услуг для обеспечения государственных (муниципальных) нужд	009	01	13	8220014	240	7 399 619,00
159	Иные бюджетные ассигнования	009	01	13	8220014	800	406 868,13
160	Уплата налогов, сборов и иных платежей	009	01	13	8220014	850	406 868,13
161	Исполнение судебных актов по искам о возмещении вреда, причиненного незаконными действиями (бездействием) органов местного самоуправления или их должностных лиц, в том числе в результате издания органами местного самоуправления актов, не соответствующих закону или иному нормативному правовому акту, а также судебных актов по иным искам о взыскании денежных средств за счет местного бюджета (за исключением судебных актов о взыскании денежных средств в порядке субсидиарной ответственности главных распорядителей средств местного бюджета) и иные судебные расходы в рамках непрограммных расходов Администрации ЗАТО г.Железногорск	009	01	13	8220015	000	600 000,00
162	Иные бюджетные ассигнования	009	01	13	8220015	800	600 000,00
163	Исполнение судебных актов	009	01	13	8220015	830	600 000,00
164	НАЦИОНАЛЬНАЯ БЕЗОПАСНОСТЬ И ПРАВООХРАНИТЕЛЬНАЯ ДЕЯТЕЛЬНОСТЬ	009	03	00	0000000	000	15 622 751,00
165	Защита населения и территории от чрезвычайных ситуаций природного и техногенного характера, гражданская оборона	009	03	09	0000000	000	15 547 751,00
166	Муниципальная программа "Защита населения и территории ЗАТО Железногорск от чрезвычайных ситуаций природного и техногенного характера" на 2014-2016 годы	009	03	09	0500000	000	15 547 751,00
167	Подпрограмма "Подготовка населения и территории в области гражданской обороны, предупреждению и ликвидации чрезвычайных ситуаций"	009	03	09	0510000	000	15 547 751,00
168	Поддержание в постоянной готовности сил и средств, предназначенных для предупреждения и локализации (ликвидации) возможных чрезвычайных ситуаций и минимизации их последствий	009	03	09	0510001	000	5 224 815,00
169	Закупка товаров, работ и услуг для государственных (муниципальных) нужд	009	03	09	0510001	200	5 222 415,00
170	Иные закупки товаров, работ и услуг для обеспечения государственных (муниципальных) нужд	009	03	09	0510001	240	5 222 415,00
171	Иные бюджетные ассигнования	009	03	09	0510001	800	2 400,00
172	Уплата налогов, сборов и иных платежей	009	03	09	0510001	850	2 400,00
173	Оказание содействия в реализации мероприятий по защите населения от чрезвычайных ситуаций природного и техногенного характера	009	03	09	0510002	000	10 322 936,00
174	Расходы на выплаты персоналу в целях обеспечения выполнения функций государственными (муниципальными) органами, казенными учреждениями, органами управления государственными внебюджетными фондами	009	03	09	0510002	100	8 855 680,00
175	Расходы на выплаты персоналу казенных учреждений	009	03	09	0510002	110	8 855 680,00
176	Закупка товаров, работ и услуг для государственных (муниципальных) нужд	009	03	09	0510002	200	1 466 256,00
177	Иные закупки товаров, работ и услуг для обеспечения государственных (муниципальных) нужд	009	03	09	0510002	240	1 466 256,00
178	Иные бюджетные ассигнования	009	03	09	0510002	800	1 000,00
179	Уплата налогов, сборов и иных платежей	009	03	09	0510002	850	1 000,00
180	Другие вопросы в области национальной безопасности и правоохранительной деятельности	009	03	14	0000000	000	75 000,00
181	Муниципальная программа "Защита населения и территории ЗАТО Железногорск от чрезвычайных ситуаций природного и техногенного характера" на 2014-2016 годы	009	03	14	0500000	000	75 000,00
182	Подпрограмма "Обеспечение первичных мер пожарной безопасности на территории ЗАТО Железногорск"	009	03	14	0520000	000	75 000,00
183	Проведение мероприятий противопожарной пропаганды	009	03	14	0520001	000	75 000,00
184	Закупка товаров, работ и услуг для государственных (муниципальных) нужд	009	03	14	0520001	200	75 000,00
185	Иные закупки товаров, работ и услуг для обеспечения государственных (муниципальных) нужд	009	03	14	0520001	240	75 000,00
186	НАЦИОНАЛЬНАЯ ЭКОНОМИКА	009	04	00	0000000	000	406 002 294,86
187	Сельское хозяйство и рыболовство	009	04	05	0000000	000	1 601 000,00
188	Муниципальная программа "Охрана окружающей среды, воспроизводство природных ресурсов на территории ЗАТО Железногорск" на 2014-2016 годы	009	04	05	0600000	000	1 601 000,00
189	Подпрограмма "Обеспечение благоприятной окружающей среды, улучшение социально-экономических условий проживания населения"	009	04	05	0620000	000	1 601 000,00
190	Отлов, учет, содержание и иное обращение с безнадзорными животными	009	04	05	0620004	000	1 000 000,00
191	Закупка товаров, работ и услуг для государственных (муниципальных) нужд	009	04	05	0620004	200	1 000 000,00
192	Иные закупки товаров, работ и услуг для обеспечения государственных (муниципальных) нужд	009	04	05	0620004	240	1 000 000,00
193	Выполнение отдельных государственных полномочий по организации проведения мероприятий по отлову, учету, содержанию и иному обращению с безнадзорными домашними животными	009	04	05	0627518	000	601 000,00
194	Закупка товаров, работ и услуг для государственных (муниципальных) нужд	009	04	05	0627518	200	601 000,00
195	Иные закупки товаров, работ и услуг для обеспечения государственных (муниципальных) нужд	009	04	05	0627518	240	601 000,00
196	Лесное хозяйство	009	04	07	0000000	000	11 754 780,00
197	Муниципальная программа "Охрана окружающей среды, воспроизводство природных ресурсов на территории ЗАТО Железногорск" на 2014-2016 годы	009	04	07	0600000	000	11 754 780,00
198	Подпрограмма "Охрана, защита и воспроизводство городских лесов, лесов особо охраняемых природных территорий, расположенных в границах ЗАТО Железногорск"	009	04	07	0630000	000	11 754 780,00
199	Выполнение таксации лесов с разработкой лесохозяйственного регламента	009	04	07	0630001	000	3 601 819,00
200	Закупка товаров, работ и услуг для государственных (муниципальных) нужд	009	04	07	0630001	200	3 601 819,00
201	Иные закупки товаров, работ и услуг для обеспечения государственных (муниципальных) нужд	009	04	07	0630001	240	3 601 819,00
202	Повышение эффективности мероприятий по охране, защите и воспроизводству городских лесов, лесов особо охраняемых территорий, расположенных в границах ЗАТО Железногорск	009	04	07	0630002	000	8 152 961,00
203	Закупка товаров, работ и услуг для государственных (муниципальных) нужд	009	04	07	0630002	200	8 152 961,00
204	Иные закупки товаров, работ и услуг для обеспечения государственных (муниципальных) нужд	009	04	07	0630002	240	8 152 961,00
205	Транспорт	009	04	08	0000000	000	73 856 000,00
206	Муниципальная программа "Развитие транспортной системы, содержание и благоустройство территории ЗАТО Железногорск" на 2014-2016 годы	009	04	08	1200000	000	73 856 000,00
207	Подпрограмма "Создание условий для предоставления транспортных услуг населению и организация транспортного обслуживания населения"	009	04	08	1230000	000	73 856 000,00
208	Предоставление перевозчику субсидии из местного бюджета в целях заключения договора об организации регулярных пассажирских перевозок автомобильным транспортом по муниципальным маршрутам по результатам открытого конкурса, на территории ЗАТО Железногорск	009	04	08	1230001	000	73 856 000,00
209	Иные бюджетные ассигнования	009	04	08	1230001	800	73 856 000,00
210	Субсидии юридическим лицам (кроме некоммерческих организаций), индивидуальным предпринимателям, физическим лицам	009	04	08	1230001	810	73 856 000,00
211	Дорожное хозяйство (дорожные фонды)	009	04	09	0000000	000	312 290 514,86
212	Муниципальная программа "Развитие транспортной системы, содержание и благоустройство территории ЗАТО Железногорск" на 2014-2016 годы	009	04	09	1200000	000	312 290 514,86
213	Подпрограмма "Осуществление дорожной деятельности в отношении автомобильных дорог местного значения"	009	04	09	1210000	000	311 528 714,86
214	Софинансирование расходов на содержание автомобильных дорог общего пользования местного значения городских округов, городских и сельских поселений за счет средств муниципального дорожного фонда	009	04	09	1210001	000	70 444 449,00
215	Закупка товаров, работ и услуг для государственных (муниципальных) нужд	009	04	09	1210001	200	70 444 449,00
216	Иные закупки товаров, работ и услуг для обеспечения государственных (муниципальных) нужд	009	04	09	1210001	240	70 444 449,00
217	Реконструкция автомобильной дороги ул.Красноярская (от КПП-1 - ул.Промышленная) за счет средств муниципального дорожного фонда	009	04	09	1210002	000	107 568 917,38
218	Капитальные вложения в объекты недвижимого имущества государственной (муниципальной) собственности	009	04	09	1210002	400	107 568 917,38
219	Бюджетные инвестиции	009	04	09	1210002	410	107 568 917,38
220	Строительство транспортной развязки в районе УПП за счет средств муниципального дорожного фонда	009	04	09	1210003	000	20 984 877,38
221	Капитальные вложения в объекты недвижимого имущества государственной (муниципальной) собственности	009	04	09	1210003	400	20 984 877,38
222	Бюджетные инвестиции	009	04	09	1210003	410	20 984 877,38
223	Расходы на содержание автомобильных дорог общего пользования местного значения городских округов, городских и сельских поселений за счет средств муниципального дорожного фонда	009	04	09	1210005	000	39 942 704,00
224	Закупка товаров, работ и услуг для государственных (муниципальных) нужд	009	04	09	1210005	200	39 942 704,00
225	Иные закупки товаров, работ и услуг для обеспечения государственных (муниципальных) нужд	009	04	09	1210005	240	39 942 704,00
226	Ремонт проезжей части ул.Южная на участке от проспекта Ленинградский до ул.Красноярская за счет средств муниципального дорожного фонда	009	04	09	1210006	000	2 003 867,10
227	Закупка товаров, работ и услуг для государственных (муниципальных) нужд	009	04	09	1210006	200	2 003 867,10
228	Иные закупки товаров, работ и услуг для обеспечения государственных (муниципальных) нужд	009	04	09	1210006	240	2 003 867,10
229	Содержание автомобильных дорог общего пользования местного значения городских округов, городских и сельских поселений за счет средств муниципального дорожного фонда	009	04	09	1217508	000	70 583 900,00
230	Закупка товаров, работ и услуг для государственных (муниципальных) нужд	009	04	09	1217508	200	70 583 900,00
231	Иные закупки товаров, работ и услуг для обеспечения государственных (муниципальных) нужд	009	04	09	1217508	240	70 583 900,00
232	Подпрограмма "Повышение безопасности дорожного движения на дорогах общего пользования местного значения"	009	04	09	1220000	000	761 800,00
233	Софинансирование мероприятий по краевым программам в рамках подпрограммы "Повышение безопасности дорожного движения на дорогах общего пользования местного значения"	009	04	09	1220004	000	147 640,00
234	Закупка товаров, работ и услуг для государственных (муниципальных) нужд	009	04	09	1220004	200	147 640,00
235	Иные закупки товаров, работ и услуг для обеспечения государственных (муниципальных) нужд	009	04	09	1220004	240	147 640,00
236	Софинансирование расходов на приобретение и установку дорожных знаков на участках автодорог местного значения вблизи детского учреждения (школы), на проезжей части которых возможно появление детей за счет средств муниципального дорожного фонда	009	04	09	1220005	000	9 360,00
237	Закупка товаров, работ и услуг для государственных (муниципальных) нужд	009	04	09	1220005	200	9 360,00
238	Иные закупки товаров, работ и услуг для обеспечения государственных (муниципальных) нужд	009	04	09	1220005	240	9 360,00
239	Софинансирование расходов на обустройство пешеходных переходов и нанесение дорожной разметки на автодорогах местного значения за счет средств муниципального дорожного фонда	009	04	09	1220006	000	93 000,00
240	Закупка товаров, работ и услуг для государственных (муниципальных) нужд	009	04	09	1220006	200	93 000,00
241	Иные закупки товаров, работ и услуг для обеспечения государственных (муниципальных) нужд	009	04	09	1220006	240	93 000,00
242	Приобретение и установка дорожных знаков на участках автодорог местного значения вблизи детского учреждения (школы), на проезжей части которых возможно появление детей за счет средств муниципального дорожного фонда	009	04	09	1227491	000	46 800,00
243	Закупка товаров, работ и услуг для государственных (муниципальных) нужд	009	04	09	1227491	200	46 800,00
244	Иные закупки товаров, работ и услуг для обеспечения государственных (муниципальных) нужд	009	04	09	1227491	240	46 800,00
245	Обустройство пешеходных переходов и нанесение дорожной разметки на автодорогах местного значения за счет средств муниципального дорожного фонда	009	04	09	1227492	000	465 000,00
246	Закупка товаров, работ и услуг для государственных (муниципальных) нужд	009	04	09	1227492	200	465 000,00
247	Иные закупки товаров, работ и услуг для обеспечения государственных (муниципальных) нужд	009	04	09	1227492	240	465 000,00
248	Другие вопросы в области национальной экономики	009	04	12	0000000	000	6 500 000,00
249	Муниципальная программа "Развитие инвестиционной, инновационной деятельности, малого и среднего предпринимательства на территории ЗАТО Железногорск" на 2014-2016 годы	009	04	12	1100000	000	3 000 000,00
250	Подпрограмма "Оказание финансовой поддержки субъектам малого и (или) среднего предпринимательства, осуществляющим приоритетные виды деятельности, и организациям, образующим инфраструктуру поддержки субъектов малого и среднего предпринимательства"	009	04	12	1110000	000	3 000 000,00
251	Субсидии вновь созданным субъектам малого предпринимательства на возмещение части расходов, связанных с приобретением и созданием основных средств и началом коммерческой деятельности	009	04	12	1110001	000	1 200 000,00
252	Иные бюджетные ассигнования	009	04	12	1110001	800	1 200 000,00
253	Субсидии юридическим лицам (кроме некоммерческих организаций), индивидуальным предпринимателям, физическим лицам	009	04	12	1110001	810	1 200 000,00
254	Субсидии субъектам малого и (или) среднего предпринимательства, осуществляющим инновационную деятельность	009	04	12	1110002	000	100 000,00
255	Иные бюджетные ассигнования	009	04	12	1110002	800	100 000,00
256	Субсидии юридическим лицам (кроме некоммерческих организаций), индивидуальным предпринимателям, физическим лицам	009	04	12	1110002	810	100 000,00

257	Субсидии субъектам малого и (или) среднего предпринимательства на возмещение части затрат по оплате работ (услуг), связанных с сертификацией, регистрацией или другими формами подтверждения соответствия товаров (работ, услуг) собственного производства и затрат, связанных с выполнением обязательных требований законодательства Российской Федерации и (или) законодательства страны-импортера, являющихся необходимыми для экспорта товаров (работ, услуг)	009	04	12	1110003	000	240 000,00
258	Иные бюджетные ассигнования	009	04	12	1110003	800	240 000,00
259	Субсидии юридическим лицам (кроме некоммерческих организаций), индивидуальным предпринимателям, физическим лицам	009	04	12	1110003	810	240 000,00
260	Субсидии субъектам малого и (или) среднего предпринимательства на возмещение первоначальных взносов (авансовых платежей) при заключении договоров лизинга	009	04	12	1110004	000	1 200 000,00
261	Иные бюджетные ассигнования	009	04	12	1110004	800	1 200 000,00
262	Субсидии юридическим лицам (кроме некоммерческих организаций), индивидуальным предпринимателям, физическим лицам	009	04	12	1110004	810	1 200 000,00
263	Субсидии на возмещение части затрат субъектов малого и (или) среднего предпринимательства и организаций, образующих инфраструктуру поддержки субъектов малого и среднего предпринимательства, связанных с участием в выставочно-ярмарочных мероприятиях, включая расходы по транспортировке экспозиций	009	04	12	1110005	000	200 000,00
264	Иные бюджетные ассигнования	009	04	12	1110005	800	200 000,00
265	Субсидии юридическим лицам (кроме некоммерческих организаций), индивидуальным предпринимателям, физическим лицам	009	04	12	1110005	810	200 000,00
266	Субсидии на возмещение части затрат субъектов малого и (или) среднего предпринимательства и организаций, образующих инфраструктуру поддержки субъектов малого и среднего предпринимательства, по обучению руководителей и специалистов	009	04	12	1110006	000	60 000,00
267	Иные бюджетные ассигнования	009	04	12	1110006	800	60 000,00
268	Субсидии юридическим лицам (кроме некоммерческих организаций), индивидуальным предпринимателям, физическим лицам	009	04	12	1110006	810	60 000,00
269	Муниципальная программа "Управление муниципальным имуществом ЗАТО Железногорск" на 2014-2016 годы	009	04	12	1400000	000	3 500 000,00
270	Подпрограмма "Развитие земельных отношений на территории ЗАТО Железногорск"	009	04	12	1420000	000	3 500 000,00
271	Организация и проведение работ по землеустройству	009	04	12	1420001	000	3 500 000,00
272	Закупка товаров, работ и услуг для государственных (муниципальных) нужд	009	04	12	1420001	200	3 500 000,00
273	Иные закупки товаров, работ и услуг для обеспечения государственных (муниципальных) нужд	009	04	12	1420001	240	3 500 000,00
274	ЖИЛИЩНО-КОММУНАЛЬНОЕ ХОЗЯЙСТВО	009	05	00	0000000	000	183 430 068,75
275	Жилищное хозяйство	009	05	01	0000000	000	137 638,75
276	Муниципальная программа "Реформирование и модернизация жилищно-коммунального хозяйства и повышение энергетической эффективности на территории ЗАТО Железногорск" на 2014-2016 годы	009	05	01	0400000	000	137 638,75
277	Подпрограмма "Энергосбережение и повышение энергетической эффективности ЗАТО Железногорск" на 2014-2016 годы	009	05	01	0430000	000	137 638,75
278	Установка общедомовых приборов учета тепловой энергии и горячей воды в многоквартирных жилых домах	009	05	01	0430002	000	87 638,75
279	Закупка товаров, работ и услуг для государственных (муниципальных) нужд	009	05	01	0430002	200	87 638,75
280	Иные закупки товаров, работ и услуг для обеспечения государственных (муниципальных) нужд	009	05	01	0430002	240	87 638,75
281	Установка индивидуальных приборов учета горячей и холодной воды в квартирах, находящихся в муниципальной собственности	009	05	01	0430003	000	50 000,00
282	Закупка товаров, работ и услуг для государственных (муниципальных) нужд	009	05	01	0430003	200	50 000,00
283	Иные закупки товаров, работ и услуг для обеспечения государственных (муниципальных) нужд	009	05	01	0430003	240	50 000,00
284	Коммунальное хозяйство	009	05	02	0000000	000	109 480 600,00
285	Муниципальная программа "Реформирование и модернизация жилищно-коммунального хозяйства и повышение энергетической эффективности на территории ЗАТО Железногорск" на 2014-2016 годы	009	05	02	0400000	000	109 480 600,00
286	Подпрограмма "Модернизация и капитальный ремонт объектов коммунальной инфраструктуры и энергетического комплекса ЗАТО Железногорск" на 2014-2016 годы	009	05	02	0410000	000	53 403 000,00
287	Софинансирование мероприятий по краевым программам в рамках подпрограммы "Модернизация и капитальный ремонт объектов коммунальной инфраструктуры и энергетического комплекса ЗАТО Железногорск" на 2014-2016 годы	009	05	02	0410001	000	485 000,00
288	Закупка товаров, работ и услуг для государственных (муниципальных) нужд	009	05	02	0410001	200	485 000,00
289	Иные закупки товаров, работ и услуг для обеспечения государственных (муниципальных) нужд	009	05	02	0410001	240	485 000,00
290	Строительство сетей электроснабжения для перевода электрических мощностей подстанции "Город" в энергодефицитные районы г.Железногорска	009	05	02	0410002	000	10 000 000,00
291	Капитальные вложения в объекты недвижимого имущества государственной (муниципальной) собственности	009	05	02	0410002	400	10 000 000,00
292	Бюджетные инвестиции	009	05	02	0410002	410	10 000 000,00
293	Строительство наружных сетей электроснабжения МКР №5	009	05	02	0410003	000	20 000 000,00
294	Капитальные вложения в объекты недвижимого имущества государственной (муниципальной) собственности	009	05	02	0410003	400	20 000 000,00
295	Бюджетные инвестиции	009	05	02	0410003	410	20 000 000,00
296	Строительство инженерных коммуникаций, проездов в районе индивидуальной жилой застройки (район ул.Саянская 1-я очередь)	009	05	02	0410004	000	3 322 000,00
297	Капитальные вложения в объекты недвижимого имущества государственной (муниципальной) собственности	009	05	02	0410004	400	3 322 000,00
298	Бюджетные инвестиции	009	05	02	0410004	410	3 322 000,00
299	Строительство инженерных коммуникаций, проездов в районе индивидуальной жилой застройки (район ул.Саянская 2-я очередь)	009	05	02	0410005	000	2 476 000,00
300	Капитальные вложения в объекты недвижимого имущества государственной (муниципальной) собственности	009	05	02	0410005	400	2 476 000,00
301	Бюджетные инвестиции	009	05	02	0410005	410	2 476 000,00
302	Строительство инженерных коммуникаций, проездов в районе индивидуальной жилой застройки (район ветлечебницы)	009	05	02	0410006	000	4 120 000,00
303	Капитальные вложения в объекты недвижимого имущества государственной (муниципальной) собственности	009	05	02	0410006	400	4 120 000,00
304	Бюджетные инвестиции	009	05	02	0410006	410	4 120 000,00
305	Строительство внутриквартальных инженерных сетей теплоснабжения, водопровода, канализации, электроснабжения и сетей связи, проездов МКР №5 северная часть	009	05	02	0410007	000	13 000 000,00
306	Капитальные вложения в объекты недвижимого имущества государственной (муниципальной) собственности	009	05	02	0410007	400	13 000 000,00
307	Бюджетные инвестиции	009	05	02	0410007	410	13 000 000,00
308	Подпрограмма "Развитие объектов социальной сферы, специального назначения и жилищно-коммунального хозяйства ЗАТО Железногорск" на 2014-2016 годы	009	05	02	0420000	000	56 077 600,00
309	Компенсация выпадающих доходов организациям, предоставляющим населению услуги связанные с погребением	009	05	02	0420001	000	4 151 700,00
310	Иные бюджетные ассигнования	009	05	02	0420001	800	4 151 700,00
311	Субсидии юридическим лицам (кроме некоммерческих организаций), индивидуальным предпринимателям, физическим лицам	009	05	02	0420001	810	4 151 700,00
312	Расходы на возмещение затрат, связанных с применением регулируемых цен на банные услуги МП "ЖКХ"	009	05	02	0420003	000	650 000,00
313	Иные бюджетные ассигнования	009	05	02	0420003	800	650 000,00
314	Субсидии юридическим лицам (кроме некоммерческих организаций), индивидуальным предпринимателям, физическим лицам	009	05	02	0420003	810	650 000,00
315	Расходы на возмещение затрат, связанных с применением регулируемых цен на банные услуги МП "Нега"	009	05	02	0420004	000	1 517 200,00
316	Иные бюджетные ассигнования	009	05	02	0420004	800	1 517 200,00
317	Субсидии юридическим лицам (кроме некоммерческих организаций), индивидуальным предпринимателям, физическим лицам	009	05	02	0420004	810	1 517 200,00
318	Строительство объекта ритуального назначения (кладбище)	009	05	02	0420005	000	5 000 000,00
319	Капитальные вложения в объекты недвижимого имущества государственной (муниципальной) собственности	009	05	02	0420005	400	5 000 000,00
320	Бюджетные инвестиции	009	05	02	0420005	410	5 000 000,00
321	Реализация временных мер поддержки населения в целях обеспечения доступности коммунальных услуг(в соответствии с Законом края от 20.12.2012 №3-959 "О наделении органов местного самоуправления городских округов и муниципальных районов края отдельными государственными полномочиями Красноярского края по реализации временных мер поддержки населения в целях обеспечения доступности коммунальных услуг")	009	05	02	0427578	000	44 758 700,00
322	Иные бюджетные ассигнования	009	05	02	0427578	800	44 758 700,00
323	Субсидии юридическим лицам (кроме некоммерческих организаций), индивидуальным предпринимателям, физическим лицам	009	05	02	0427578	810	44 758 700,00
324	Благоустройство	009	05	03	0000000	000	73 811 830,00
325	Муниципальная программа "Реформирование и модернизация жилищно-коммунального хозяйства и повышение энергетической эффективности на территории ЗАТО Железногорск" на 2014-2016 годы	009	05	03	0400000	000	8 678 500,00
326	Подпрограмма "Развитие объектов социальной сферы, специального назначения и жилищно-коммунального хозяйства ЗАТО Железногорск" на 2014-2016 годы	009	05	03	0420000	000	8 678 500,00
327	Организация и содержание мест захоронения в г.Железногорске, пос.Подгорном	009	05	03	0420002	000	7 922 000,00
328	Закупка товаров, работ и услуг для государственных (муниципальных) нужд	009	05	03	0420002	200	7 922 000,00
329	Иные закупки товаров, работ и услуг для обеспечения государственных (муниципальных) нужд	009	05	03	0420002	240	7 922 000,00
330	Организация и содержание земельных участков с разрешенным использованием под кладбища в пос.Додоново, Новый Путь, д.Шивера	009	05	03	0420022	000	756 500,00
331	Закупка товаров, работ и услуг для государственных (муниципальных) нужд	009	05	03	0420022	200	756 500,00
332	Иные закупки товаров, работ и услуг для обеспечения государственных (муниципальных) нужд	009	05	03	0420022	240	756 500,00
333	Муниципальная программа "Охрана окружающей среды, воспроизводство природных ресурсов на территории ЗАТО Железногорск" на 2014-2016 годы	009	05	03	0600000	000	12 027 903,00
334	Подпрограмма "Обращение с отходами на территории ЗАТО Железногорск"	009	05	03	0610000	000	12 027 903,00
335	Содержание и эксплуатация полигона ТБО по г.Железногорску	009	05	03	0610001	000	6 229 764,00
336	Закупка товаров, работ и услуг для государственных (муниципальных) нужд	009	05	03	0610001	200	6 229 764,00
337	Иные закупки товаров, работ и услуг для обеспечения государственных (муниципальных) нужд	009	05	03	0610001	240	6 229 764,00
338	Содержание и эксплуатация полигона ТБО по пос.Подгорный	009	05	03	0610002	000	4 067 249,00
339	Закупка товаров, работ и услуг для государственных (муниципальных) нужд	009	05	03	0610002	200	4 067 249,00
340	Иные закупки товаров, работ и услуг для обеспечения государственных (муниципальных) нужд	009	05	03	0610002	240	4 067 249,00
341	Ликвидация несанкционированных свалок и санитарная вырубка деревьев на территории ЗАТО Железногорск	009	05	03	0610003	000	1 730 890,00
342	Закупка товаров, работ и услуг для государственных (муниципальных) нужд	009	05	03	0610003	200	1 730 890,00
343	Иные закупки товаров, работ и услуг для обеспечения государственных (муниципальных) нужд	009	05	03	0610003	240	1 730 890,00
344	Муниципальная программа "Развитие транспортной системы, содержание и благоустройство территории ЗАТО Железногорск" на 2014-2016 годы	009	05	03	1200000	000	53 105 427,00
345	Подпрограмма "Повышение безопасности дорожного движения на дорогах общего пользования местного значения"	009	05	03	1220000	000	200 000,00
346	Временное перемещение, хранение, оценка и утилизация брошенных и бесхозяйных транспортных средств на территории ЗАТО Железногорск	009	05	03	1220001	000	200 000,00
347	Закупка товаров, работ и услуг для государственных (муниципальных) нужд	009	05	03	1220001	200	200 000,00
348	Иные закупки товаров, работ и услуг для обеспечения государственных (муниципальных) нужд	009	05	03	1220001	240	200 000,00
349	Подпрограмма "Организация благоустройства территории"	009	05	03	1240000	000	52 905 427,00
350	Содержание сетей уличного освещения	009	05	03	1240001	000	38 831 377,00
351	Закупка товаров, работ и услуг для государственных (муниципальных) нужд	009	05	03	1240001	200	10 186 511,00
352	Иные закупки товаров, работ и услуг для обеспечения государственных (муниципальных) нужд	009	05	03	1240001	240	10 186 511,00
353	Иные бюджетные ассигнования	009	05	03	1240001	800	28 644 866,00
354	Субсидии юридическим лицам (кроме некоммерческих организаций), индивидуальным предпринимателям, физическим лицам	009	05	03	1240001	810	28 644 866,00
355	Содержание прочих объектов благоустройства	009	05	03	1240002	000	13 548 055,00
356	Закупка товаров, работ и услуг для государственных (муниципальных) нужд	009	05	03	1240002	200	458 179,00
357	Иные закупки товаров, работ и услуг для обеспечения государственных (муниципальных) нужд	009	05	03	1240002	240	458 179,00
358	Иные бюджетные ассигнования	009	05	03	1240002	800	13 089 876,00
359	Субсидии юридическим лицам (кроме некоммерческих организаций), индивидуальным предпринимателям, физическим лицам	009	05	03	1240002	810	13 089 876,00
360	Благоустройство мест массового отдыха населения	009	05	03	1240003	000	325 995,00
361	Закупка товаров, работ и услуг для государственных (муниципальных) нужд	009	05	03	1240003	200	325 995,00
362	Иные закупки товаров, работ и услуг для обеспечения государственных (муниципальных) нужд	009	05	03	1240003	240	325 995,00
363	Устройство отмостки и водоотвода в районе 4-го подъезда и прилегающего торца дома №5 по ул.Ленина	009	05	03	1240004	000	200 000,00
364	Закупка товаров, работ и услуг для государственных (муниципальных) нужд	009	05	03	1240004	200	200 000,00
365	Иные закупки товаров, работ и услуг для обеспечения государственных (муниципальных) нужд	009	05	03	1240004	240	200 000,00
366	ОБРАЗОВАНИЕ	009	07	00	0000000	000	112 629 391,16
367	Дошкольное образование	009	07	01	0000000	000	2 128 760,56
368	Муниципальная программа "Развитие образования ЗАТО Железногорск" на 2014-2016 год	009	07	01	0200000	000	2 128 760,56
369	Подпрограмма "Развитие дошкольного, общего и дополнительного образования детей"	009	07	01	0210000	000	2 128 760,56
370	Капитальный ремонт здания по ул.Октябрьская, 46-а	009	07	01	0210016	000	2 128 760,56
371	Закупка товаров, работ и услуг для государственных (муниципальных) нужд	009	07	01	0210016	200	2 128 760,56
372	Иные закупки товаров, работ и услуг для обеспечения государственных (муниципальных) нужд	009	07	01	0210016	240	2 128 760,56
373	Общее образование	009	07	02	0000000	000	101 670 507,00
374	Муниципальная программа "Развитие образования ЗАТО Железногорск" на 2014-2016 год	009	07	02	0200000	000	11 502 711,00
375	Подпрограмма "Развитие дошкольного, общего и дополнительного образования детей"	009	07	02	0210000	000	11 502 711,00
376	Софинансирование расходов на развитие инфраструктуры общеобразовательных учреждений (строительство спортивного зала при школе № 103)	009	07	02	0210006	000	10 870,10
377	Капитальные вложения в объекты недвижимого имущества государственной (муниципальной) собственности	009	07	02	0210006	400	10 870,10
378	Бюджетные инвестиции	009	07	02	0210006	410	10 870,10
379	Строительство спортивного зала при школе № 103	009	07	02	0210017	000	621 740,90
380	Капитальные вложения в объекты недвижимого имущества государственной (муниципальной) собственности	009	07	02	0210017	400	621 740,90
381	Бюджетные инвестиции	009	07	02	0210017	410	621 740,90
382	Расходы на развитие инфраструктуры общеобразовательных учреждений (строительство спортивного зала при школе № 103)	009	07	02	0217563	000	10 870 100,00
383	Капитальные вложения в объекты недвижимого имущества государственной (муниципальной) собственности	009	07	02	0217563	400	10 870 100,00
384	Бюджетные инвестиции	009	07	02	0217563	410	10 870 100,00
385	Муниципальная программа "Безопасный город" на 2014-2016 годы	009	07	02	0700000	000	50 000,00
386	Подпрограмма "Комплексные меры противодействия злоупотреблению наркотическими средствами и их незаконному обороту" на 2014-2016 годы	009	07	02	0720000	000	50 000,00
387	Организация и проведение профилактических мероприятий антинаркотической направленности	009	07	02	0720003	000	50 000,00
388	Закупка товаров, работ и услуг для государственных (муниципальных) нужд	009	07	02	0720003	200	50 000,00
389	Иные закупки товаров, работ и услуг для обеспечения государственных (муниципальных) нужд	009	07	02	0720003	240	50 000,00
390	Муниципальная программа "Развитие физической культуры и спорта в ЗАТО Железногорск"на 2014-2016 годы	009	07	02	0900000	000	90 117 796,00
391	Подпрограмма "Предоставление дополнительного образования физкультурно-спортивной направленности"	009	07	02	0920000	000	90 117 796,00
392	Оказание услуги по предоставлению дополнительного образования физкультурно-спортивной направленности	009	07	02	0920001	000	88 254 538,00
393	Расходы на выплаты персоналу в целях обеспечения выполнения функций государственными (муниципальными) органами, казенными учреждениями, органами управления государственными внебюджетными фондами	009	07	02	0920001	100	25 074 676,00
394	Расходы на выплаты персоналу казенных учреждений	009	07	02	0920001	110	25 074 676,00
395	Закупка товаров, работ и услуг для государственных (муниципальных) нужд	009	07	02	0920001	200	4 539 255,00
396	Иные закупки товаров, работ и услуг для обеспечения государственных (муниципальных) нужд	009	07	02	0920001	240	4 539 255,00
397	Предоставление субсидий бюджетным, автономным учреждениям и иным некоммерческим организациям	009	07	02	0920001	600	58 615 407,00
398	Субсидии бюджетным учреждениям	009	07	02	0920001	610	20 742 486,00
399	Субсидии автономным учреждениям	009	07	02	0920001	620	37 872 921,00
400	Иные бюджетные ассигнования	009	07	02	0920001	800	25 200,00
401	Уплата налогов, сборов и иных платежей	009	07	02	0920001	850	25 200,00
402	Создание условий для подготовки спортсменов высокого класса	009	07	02	0920002	000	612 043,00
403	Закупка товаров, работ и услуг для государственных (муниципальных) нужд	009	07	02	0920002	200	612 043,00
404	Иные закупки товаров, работ и услуг для обеспечения государственных (муниципальных) нужд	009	07	02	0920002	240	612 043,00
405	Расходы на приобретение автотранспорта для нужд муниципальных учреждений физкультурно-спортивной направленности	009	07	02	0920003	000	100 000,00
406	Предоставление субсидий бюджетным, автономным учреждениям и иным некоммерческим организациям	009	07	02	0920003	600	100 000,00
407	Субсидии бюджетным учреждениям	009	07	02	0920003	610	100 000,00
408	Софинансирование расходов на приобретение спортивного специализированного оборудования, инвентаря, экипировки для занятий физической культурой и спортом лиц с ограниченными возможностями здоровья и инвалидов в муниципальных учреждениях дополнительного образования детей физкультурно-спортивной направленности в 2014 году	009	07	02	0920004	000	1 215,00
409	Предоставление субсидий бюджетным, автономным учреждениям и иным некоммерческим организациям	009	07	02	0920004	600	1 215,00
410	Субсидии автономным учреждениям	009	07	02	0920004	620	1 215,00
411	Приобретение автотранспорта для нужд муниципальных учреждений физкультурно-спортивной направленности	009	07	02	0927704	000	1 150 000,00
412	Предоставление субсидий бюджетным, автономным учреждениям и иным некоммерческим организациям	009	07	02	0927704	600	1 150 000,00
413	Субсидии бюджетным учреждениям	009	07	02	0927704	610	525 000,00
414	Субсидии автономным учреждениям	009	07	02	0927704	620	625 000,00
415	Молодежная политика и оздоровление детей	009	07	07	0000000	000	8 830 123,60
416	Муниципальная программа "Развитие образования ЗАТО Железногорск" на 2014-2016 год	009	07	07	0200000	000	663 500,00
417	Подпрограмма "Развитие дошкольного, общего и дополнительного образования детей"	009	07	07	0210000	000	663 500,00
418	Организация отдыха и оздоровление детей в каникулярное время	009	07	07	0210053	000	663 500,00
419	Расходы на выплаты персоналу в целях обеспечения выполнения функций государственными (муниципальными) органами, казенными учреждениями, органами управления государственными внебюджетными фондами	009	07	07	0210053	100	9 000,00
420	Расходы на выплаты персоналу казенных учреждений	009	07	07	0210053	110	9 000,00
421	Закупка товаров, работ и услуг для государственных (муниципальных) нужд	009	07	07	0210053	200	654 500,00
422	Иные закупки товаров, работ и услуг для обеспечения государственных (муниципальных) нужд	009	07	07	0210053	240	654 500,00
423	Муниципальная программа "Молодежь ЗАТО Железногорск в XXI веке" на 2014-2016 годы	009	07	07	1000000	000	8 166 623,60
424	Подпрограмма "Вовлечение молодежи ЗАТО Железногорск в социальную практику"	009	07	07	1010000	000	8 165 623,60
425	Создание условий для трудовой занятости несовершеннолетних граждан ЗАТО Железногорск, организация работы муниципальных трудовых отрядов и профориентации молодежи	009	07	07	1010001	000	190 000,00
426	Расходы на выплаты персоналу в целях обеспечения выполнения функций государственными (муниципальными) органами, казенными учреждениями, органами управления государственными внебюджетными фондами	009	07	07	1010001	100	190 000,00
427	Расходы на выплаты персоналу казенных учреждений	009	07	07	1010001	110	190 000,00

428	Предоставление грантов в форме субсидий некоммерческим организациям, не являющимся казенными учреждениями, бюджетным и автономным учреждениям, включая учреждения, в отношении которых Администрация ЗАТО г.Железногрорск не осуществляет функции и полномочия учредителя, на реализацию социально значимых проектов	009	07	07	1010002	000	950 000,00
429	Предоставление субсидий бюджетным, автономным учреждениям и иным некоммерческим организациям	009	07	07	1010002	600	950 000,00
430	Субсидии некоммерческим организациям (за исключением государственных (муниципальных) учреждений)	009	07	07	1010002	630	950 000,00
431	Присуждение и организация выплаты Городской молодежной премии за достижения в области социально-экономического развития ЗАТО Железногорск	009	07	07	1010003	000	101 000,00
432	Закупка товаров, работ и услуг для государственных (муниципальных) нужд	009	07	07	1010003	200	1 000,00
433	Иные закупки товаров, работ и услуг для обеспечения государственных (муниципальных) нужд	009	07	07	1010003	240	1 000,00
434	Социальное обеспечение и иные выплаты населению	009	07	07	1010003	300	100 000,00
435	Премии и гранты	009	07	07	1010003	350	100 000,00
436	Организация и проведение массовых молодежных мероприятий, обеспечение участия молодежи ЗАТО Железногорск в краевых проектах, конкурсных мероприятиях	009	07	07	1010004	000	80 000,00
437	Закупка товаров, работ и услуг для государственных (муниципальных) нужд	009	07	07	1010004	200	80 000,00
438	Иные закупки товаров, работ и услуг для обеспечения государственных (муниципальных) нужд	009	07	07	1010004	240	80 000,00
439	Организация деятельности молодежного медиа-центра	009	07	07	1010005	000	15 000,00
440	Закупка товаров, работ и услуг для государственных (муниципальных) нужд	009	07	07	1010005	200	15 000,00
441	Иные закупки товаров, работ и услуг для обеспечения государственных (муниципальных) нужд	009	07	07	1010005	240	15 000,00
442	Организация деятельности молодежного клуба робототехники	009	07	07	1010006	000	95 008,20
443	Закупка товаров, работ и услуг для государственных (муниципальных) нужд	009	07	07	1010006	200	95 008,20
444	Иные закупки товаров, работ и услуг для обеспечения государственных (муниципальных) нужд	009	07	07	1010006	240	95 008,20
445	Организация и осуществление мероприятий по работе с молодежью	009	07	07	1010007	000	4 979 885,40
446	Расходы на выплаты персоналу в целях обеспечения выполнения функций государственными (муниципальными) органами, казенными учреждениями, органами управления государственными внебюджетными фондами	009	07	07	1010007	100	3 616 285,00
447	Расходы на выплаты персоналу казенных учреждений	009	07	07	1010007	110	3 616 285,00
448	Закупка товаров, работ и услуг для государственных (муниципальных) нужд	009	07	07	1010007	200	1 324 900,40
449	Иные закупки товаров, работ и услуг для обеспечения государственных (муниципальных) нужд	009	07	07	1010007	240	1 324 900,40
450	Иные бюджетные ассигнования	009	07	07	1010007	800	38 700,00
451	Уплата налогов, сборов и иных платежей	009	07	07	1010007	850	38 700,00
452	Софинансирование субсидии на поддержку деятельности муниципальных молодежных центров	009	07	07	1010008	000	150 430,00
453	Расходы на выплаты персоналу в целях обеспечения выполнения функций государственными (муниципальными) органами, казенными учреждениями, органами управления государственными внебюджетными фондами	009	07	07	1010008	100	150 430,00
454	Расходы на выплаты персоналу казенных учреждений	009	07	07	1010008	110	150 430,00
455	Предоставление грантов в форме субсидий физическим лицам в возрасте от 14 до 30 лет на реализацию молодежных социальных проектов на конкурсной основе	009	07	07	1010009	000	100 000,00
456	Иные бюджетные ассигнования	009	07	07	1010009	800	100 000,00
457	Субсидии юридическим лицам (кроме некоммерческих организаций), индивидуальным предпринимателям, физическим лицам	009	07	07	1010009	810	100 000,00
458	Поддержка деятельности муниципальных молодежных центров	009	07	07	1017456	000	1 504 300,00
459	Закупка товаров, работ и услуг для государственных (муниципальных) нужд	009	07	07	1017456	200	1 404 300,00
460	Иные закупки товаров, работ и услуг для обеспечения государственных (муниципальных) нужд	009	07	07	1017456	240	1 404 300,00
461	Иные бюджетные ассигнования	009	07	07	1017456	800	100 000,00
462	Субсидии юридическим лицам (кроме некоммерческих организаций), индивидуальным предпринимателям, физическим лицам	009	07	07	1017456	810	100 000,00
463	Подпрограмма "Патриотическое воспитание молодежи ЗАТО Железногорск"	009	07	07	1020000	000	1 000,00
464	Софинансирование расходов на развитие системы патриотического воспитания в рамках деятельности муниципальных молодежных центров	009	07	07	1020003	000	1 000,00
465	Закупка товаров, работ и услуг для государственных (муниципальных) нужд	009	07	07	1020003	200	1 000,00
466	Иные закупки товаров, работ и услуг для обеспечения государственных (муниципальных) нужд	009	07	07	1020003	240	1 000,00
467	КУЛЬТУРА, КИНЕМАТОГРАФИЯ	009	08	00	0000000	000	250 000,00
468	Культура	009	08	01	0000000	000	250 000,00
469	Муниципальная программа "Развитие культуры ЗАТО Железногорск" на 2014-2016 годы	009	08	01	0800000	000	250 000,00
470	Подпрограмма "Досуг, искусство и народное творчество"	009	08	01	0820000	000	250 000,00
471	Капитальный ремонт здания клуба "Старт"	009	08	01	0820010	000	250 000,00
472	Закупка товаров, работ и услуг для государственных (муниципальных) нужд	009	08	01	0820010	200	250 000,00
473	Иные закупки товаров, работ и услуг для обеспечения государственных (муниципальных) нужд	009	08	01	0820010	240	250 000,00
474	СОЦИАЛЬНАЯ ПОЛИТИКА	009	10	00	0000000	000	17 350 240,00
475	Социальное обеспечение населения	009	10	03	0000000	000	16 889 040,00
476	Муниципальная программа "Молодежь ЗАТО Железногорск в XXI веке" на 2014-2016 годы	009	10	03	1000000	000	16 889 040,00
477	Подпрограмма "Обеспечение жильем молодых семей ЗАТО Железногорск"	009	10	03	1030000	000	16 889 040,00
478	Расходы на предоставление социальных выплат молодым семьям на приобретение (строительство) жилья	009	10	03	1030001	000	10 192 927,95
479	Социальное обеспечение и иные выплаты населению	009	10	03	1030001	300	10 192 927,95
480	Социальные выплаты гражданам, кроме публичных нормативных социальных выплат	009	10	03	1030001	320	10 192 927,95
481	Социальные выплаты молодым семьям на приобретение (строительство) жилья	009	10	03	1035020	000	1 158 894,91
482	Социальное обеспечение и иные выплаты населению	009	10	03	1035020	300	1 158 894,91
483	Социальные выплаты гражданам, кроме публичных нормативных социальных выплат	009	10	03	1035020	320	1 158 894,91
484	Предоставление социальных выплат молодым семьям на приобретение (строительство) жилья	009	10	03	1037458	000	5 537 217,14
485	Социальное обеспечение и иные выплаты населению	009	10	03	1037458	300	5 537 217,14
486	Социальные выплаты гражданам, кроме публичных нормативных социальных выплат	009	10	03	1037458	320	5 537 217,14
487	Другие вопросы в области социальной политики	009	10	06	0000000	000	461 200,00
488	Муниципальная программа "Развитие системы социальной поддержки населения ЗАТО Железногорск" на 2014-2016 годы	009	10	06	0300000	000	461 200,00
489	Подпрограмма "Сохранение качества жизни отдельных категорий граждан, в т.ч. инвалидов, степени их социальной защищенности"	009	10	06	0310000	000	461 200,00
490	Мероприятия, связанные с проведением Декады инвалидов	009	10	06	0310022	000	50 000,00
491	Предоставление субсидий бюджетным, автономным учреждениям и иным некоммерческим организациям	009	10	06	0310022	600	50 000,00
492	Субсидии автономным учреждениям	009	10	06	0310022	620	50 000,00
493	Проведение общегородских социально значимых мероприятий	009	10	06	0310030	000	24 000,00
494	Предоставление субсидий бюджетным, автономным учреждениям и иным некоммерческим организациям	009	10	06	0310030	600	24 000,00
495	Субсидии автономным учреждениям	009	10	06	0310030	620	24 000,00
496	Софинансирование расходов на обеспечение беспрепятственного доступа к муниципальным учреждениям социальной инфраструктуры (устройство внешних пандусов, входных дверей, установка подъемного устройства, замена лифтов, в том числе проведение необходимых согласований, обустройство зон оказания услуг, санитарно-гигиенических помещений, прилегающих территорий, оснащение системами с дублирующими световыми устройствами, информационными табло с тактильной пространственно-рельефной информацией и другое)	009	10	06	0310043	000	190 400,00
497	Предоставление субсидий бюджетным, автономным учреждениям и иным некоммерческим организациям	009	10	06	0310043	600	190 400,00
498	Субсидии автономным учреждениям	009	10	06	0310043	620	190 400,00
499	Обеспечение беспрепятственного доступа к муниципальным учреждениям социальной инфраструктуры (устройство внешних пандусов, входных дверей, установка подъемного устройства, замена лифтов, в том числе проведение необходимых согласований, обустройство зон оказания услуг, санитарно-гигиенических помещений, прилегающих территорий, оснащение системами с дублирующими световыми устройствами, информационными табло с тактильной пространственно-рельефной информацией и другое)	009	10	06	0311095	000	196 800,00
500	Предоставление субсидий бюджетным, автономным учреждениям и иным некоммерческим организациям	009	10	06	0311095	600	196 800,00
501	Субсидии автономным учреждениям	009	10	06	0311095	620	196 800,00
502	ФИЗИЧЕСКАЯ КУЛЬТУРА И СПОРТ	009	11	00	0000000	000	67 103 419,00
503	Массовый спорт	009	11	02	0000000	000	67 103 419,00
504	Муниципальная программа "Безопасный город" на 2014-2016 годы	009	11	02	0700000	000	60 000,00
505	Подпрограмма "Комплексные меры противодействия злоупотреблению наркотическими средствами и их незаконному обороту" на 2014-2016 годы	009	11	02	0720000	000	60 000,00
506	Организация и проведение профилактических мероприятий антинаркотической направленности	009	11	02	0720003	000	50 000,00
507	Предоставление субсидий бюджетным, автономным учреждениям и иным некоммерческим организациям	009	11	02	0720003	600	50 000,00
508	Субсидии автономным учреждениям	009	11	02	0720003	620	50 000,00
509	Создание условий для вовлечения граждан в антинаркотическую деятельность	009	11	02	0720004	000	10 000,00
510	Предоставление субсидий бюджетным, автономным учреждениям и иным некоммерческим организациям	009	11	02	0720004	600	10 000,00
511	Субсидии автономным учреждениям	009	11	02	0720004	620	10 000,00
512	Муниципальная программа "Развитие физической культуры и спорта в ЗАТО Железногорск"на 2014-2016 годы	009	11	02	0900000	000	67 043 419,00
513	Подпрограмма "Развитие массовой физической культуры и спорта"	009	11	02	0910000	000	67 043 419,00
514	Физкультурно-оздоровительное обслуживание	009	11	02	0910001	000	62 043 419,00
515	Предоставление субсидий бюджетным, автономным учреждениям и иным некоммерческим организациям	009	11	02	0910001	600	62 043 419,00
516	Субсидии автономным учреждениям	009	11	02	0910001	620	62 043 419,00
517	Проведение официальных физкультурно-оздоровительных и спортивных мероприятий городского округа ЗАТО Железногорск	009	11	02	0910002	000	2 400 000,00
518	Предоставление субсидий бюджетным, автономным учреждениям и иным некоммерческим организациям	009	11	02	0910002	600	2 400 000,00
519	Субсидии автономным учреждениям	009	11	02	0910002	620	2 400 000,00
520	Обеспечение участия спортивных сборных команд ЗАТО Железногорск в выездных спортивных соревнованиях и учебно-тренировочных сборах разного уровня: ведомственного, муниципального, регионального, всероссийского	009	11	02	0910003	000	2 600 000,00
521	Предоставление субсидий бюджетным, автономным учреждениям и иным некоммерческим организациям	009	11	02	0910003	600	2 600 000,00
522	Субсидии автономным учреждениям	009	11	02	0910003	620	2 600 000,00
523	СРЕДСТВА МАССОВОЙ ИНФОРМАЦИИ	009	12	00	0000000	000	18 794 072,14
524	Периодическая печать и издательства	009	12	02	0000000	000	18 794 072,14
525	Муниципальная программа "Гражданское общество-ЗАТО Железногорск" на 2014-2016 годы	009	12	02	1500000	000	18 794 072,14
526	Подготовка и публикация официальных материалов в газете	009	12	02	1500001	000	10 511 011,00
527	Расходы на выплаты персоналу в целях обеспечения выполнения функций государственными (муниципальными) органами, казенными учреждениями, органами управления государственными внебюджетными фондами	009	12	02	1500001	100	5 058 737,00
528	Расходы на выплаты персоналу казенных учреждений	009	12	02	1500001	110	5 058 737,00
529	Закупка товаров, работ и услуг для государственных (муниципальных) нужд	009	12	02	1500001	200	5 442 274,00
530	Иные закупки товаров, работ и услуг для обеспечения государственных (муниципальных) нужд	009	12	02	1500001	240	5 442 274,00
531	Иные бюджетные ассигнования	009	12	02	1500001	800	10 000,00
532	Уплата налогов, сборов и иных платежей	009	12	02	1500001	850	10 000,00
533	Подготовка и выпуск периодического печатного издания	009	12	02	1500002	000	8 283 061,14
534	Расходы на выплаты персоналу в целях обеспечения выполнения функций государственными (муниципальными) органами, казенными учреждениями, органами управления государственными внебюджетными фондами	009	12	02	1500002	100	4 549 762,00
535	Расходы на выплаты персоналу казенных учреждений	009	12	02	1500002	110	4 549 762,00
536	Закупка товаров, работ и услуг для государственных (муниципальных) нужд	009	12	02	1500002	200	3 723 299,14
537	Иные закупки товаров, работ и услуг для обеспечения государственных (муниципальных) нужд	009	12	02	1500002	240	3 723 299,14
538	Иные бюджетные ассигнования	009	12	02	1500002	800	10 000,00
539	Уплата налогов, сборов и иных платежей	009	12	02	1500002	850	10 000,00
540	Совет депутатов закрытого административно-территориального образования город Железногорск Красноярского края	013	00	00	0000000	000	13 757 344,00
541	ОБЩЕГОСУДАРСТВЕННЫЕ ВОПРОСЫ	013	01	00	0000000	000	13 757 344,00
542	Функционирование высшего должностного лица субъекта Российской Федерации и муниципального образования	013	01	02	0000000	000	1 479 442,00
543	Непрограммные расходы представительного органа власти	013	01	02	8100000	000	1 479 442,00
544	Функционирование Совета депутатов ЗАТО г.Железногорск	013	01	02	8110000	000	1 479 442,00
545	Глава муниципального образования	013	01	02	8110022	000	1 479 442,00
546	Расходы на выплаты персоналу в целях обеспечения выполнения функций государственными (муниципальными) органами, казенными учреждениями, органами управления государственными внебюджетными фондами	013	01	02	8110022	100	1 479 442,00
547	Расходы на выплаты персоналу государственных (муниципальных) органов	013	01	02	8110022	120	1 479 442,00
548	Функционирование законодательных (представительных) органов государственной власти и представительных органов муниципальных образований	013	01	03	0000000	000	12 277 902,00
549	Непрограммные расходы представительного органа власти	013	01	03	8100000	000	12 277 902,00
550	Функционирование Совета депутатов ЗАТО г.Железногорск	013	01	03	8110000	000	12 277 902,00
551	Руководство и управление в сфере установленных функций органов местного самоуправления в рамках непрограммных расходов Совета депутатов ЗАТО г.Железногорск	013	01	03	8110021	000	10 931 492,00
552	Расходы на выплаты персоналу в целях обеспечения выполнения функций государственными (муниципальными) органами, казенными учреждениями, органами управления государственными внебюджетными фондами	013	01	03	8110021	100	5 008 611,00
553	Расходы на выплаты персоналу государственных (муниципальных) органов	013	01	03	8110021	120	5 008 611,00
554	Закупка товаров, работ и услуг для государственных (муниципальных) нужд	013	01	03	8110021	200	5 922 881,00
555	Иные закупки товаров, работ и услуг для обеспечения государственных (муниципальных) нужд	013	01	03	8110021	240	5 922 881,00
556	Депутаты представительного органа муниципального образования	013	01	03	8110023	000	1 346 410,00
557	Расходы на выплаты персоналу в целях обеспечения выполнения функций государственными (муниципальными) органами, казенными учреждениями, органами управления государственными внебюджетными фондами	013	01	03	8110023	100	1 346 410,00
558	Расходы на выплаты персоналу государственных (муниципальных) органов	013	01	03	8110023	120	1 346 410,00
559	Комитет по управлению муниципальным имуществом Администрации ЗАТО г. Железногорск	162	00	00	0000000	000	16 725 169,00
560	ОБЩЕГОСУДАРСТВЕННЫЕ ВОПРОСЫ	162	01	00	0000000	000	16 725 169,00
561	Другие общегосударственные вопросы	162	01	13	0000000	000	16 725 169,00
562	Муниципальная программа "Управление муниципальным имуществом ЗАТО Железногорск" на 2014-2016 годы	162	01	13	1400000	000	16 725 169,00
563	Подпрограмма "Управление объектами Муниципальной казны ЗАТО Железногорск"	162	01	13	1410000	000	16 725 169,00
564	Инвентаризация и паспортизация объектов Муниципальной казны ЗАТО Железногорск и бесхозяйных объектов	162	01	13	1410001	000	1 000 000,00
565	Закупка товаров, работ и услуг для государственных (муниципальных) нужд	162	01	13	1410001	200	1 000 000,00
566	Иные закупки товаров, работ и услуг для обеспечения государственных (муниципальных) нужд	162	01	13	1410001	240	1 000 000,00
567	Обеспечение приватизации муниципального имущества	162	01	13	1410002	000	164 800,00
568	Закупка товаров, работ и услуг для государственных (муниципальных) нужд	162	01	13	1410002	200	164 800,00
569	Иные закупки товаров, работ и услуг для обеспечения государственных (муниципальных) нужд	162	01	13	1410002	240	164 800,00
570	Оценка рыночной стоимости муниципального имущества	162	01	13	1410003	000	543 300,00
571	Закупка товаров, работ и услуг для государственных (муниципальных) нужд	162	01	13	1410003	200	543 300,00
572	Иные закупки товаров, работ и услуг для обеспечения государственных (муниципальных) нужд	162	01	13	1410003	240	543 300,00
573	Содержание муниципального жилого фонда	162	01	13	1410004	000	1 675 000,00
574	Закупка товаров, работ и услуг для государственных (муниципальных) нужд	162	01	13	1410004	200	1 675 000,00
575	Иные закупки товаров, работ и услуг для обеспечения государственных (муниципальных) нужд	162	01	13	1410004	240	1 675 000,00
576	Организация содержания и сохранности пустующих объектов Муниципальной казны ЗАТО Железногорск	162	01	13	1410005	000	4 409 552,00
577	Закупка товаров, работ и услуг для государственных (муниципальных) нужд	162	01	13	1410005	200	4 409 552,00
578	Иные закупки товаров, работ и услуг для обеспечения государственных (муниципальных) нужд	162	01	13	1410005	240	4 409 552,00
579	Руководство и управление в сфере установленных функций органов местного самоуправления в рамках подпрограммы "Управление объектами Муниципальной казны ЗАТО Железногорск"	162	01	13	1410021	000	8 932 517,00
580	Расходы на выплаты персоналу в целях обеспечения выполнения функций государственными (муниципальными) органами, казенными учреждениями, органами управления государственными внебюджетными фондами	162	01	13	1410021	100	8 022 116,00
581	Расходы на выплаты персоналу государственных (муниципальных) органов	162	01	13	1410021	120	8 022 116,00
582	Закупка товаров, работ и услуг для государственных (муниципальных) нужд	162	01	13	1410021	200	910 401,00
583	Иные закупки товаров, работ и услуг для обеспечения государственных (муниципальных) нужд	162	01	13	1410021	240	910 401,00
584	Управление социальной защиты населения Администрации ЗАТО г.Железногорск Красноярского края	732	00	00	0000000	000	577 258 179,43
585	ОБЩЕГОСУДАРСТВЕННЫЕ ВОПРОСЫ	732	01	00	0000000	000	65 000,00
586	Другие общегосударственные вопросы	732	01	13	0000000	000	65 000,00
587	Муниципальная программа "Безопасный город" на 2014-2016 годы	732	01	13	0700000	000	65 000,00
588	Подпрограмма "Комплексные меры противодействия злоупотреблению наркотическими средствами и их незаконному обороту" на 2014-2016 годы	732	01	13	0720000	000	65 000,00
589	Формирование у населения ЗАТО Железногорск негативного отношения к незаконному потреблению наркотических средств и психотропных веществ	732	01	13	0720001	000	65 000,00
590	Закупка товаров, работ и услуг для государственных (муниципальных) нужд	732	01	13	0720001	200	65 000,00
591	Иные закупки товаров, работ и услуг для обеспечения государственных (муниципальных) нужд	732	01	13	0720001	240	65 000,00
592	ОБРАЗОВАНИЕ	732	07	00	0000000	000	190 000,00
593	Молодежная политика и оздоровление детей	732	07	07	0000000	000	190 000,00
594	Муниципальная программа "Молодежь ЗАТО Железногорск в XXI веке" на 2014-2016 годы	732	07	07	1000000	000	190 000,00
595	Подпрограмма "Вовлечение молодежи ЗАТО Железногорск в социальную практику"	732	07	07	1010000	000	190 000,00
596	Создание условий для трудовой занятости несовершеннолетних граждан ЗАТО Железногорск, организация работы муниципальных трудовых отрядов и профориентации молодежи	732	07	07	1010001	000	190 000,00
597	Расходы на выплаты персоналу в целях обеспечения выполнения функций государственными (муниципальными) органами, казенными учреждениями, органами управления государственными внебюджетными фондами	732	07	07	1010001	100	190 000,00
598	Расходы на выплаты персоналу казенных учреждений	732	07	07	1010001	110	190 000,00
599	СОЦИАЛЬНАЯ ПОЛИТИКА	732	10	00	0000000	000	577 003 179,43
600	Пенсионное обеспечение	732	10	01	0000000	000	3 081 780,00
601	Муниципальная программа "Развитие системы социальной поддержки населения ЗАТО Железногорск" на 2014-2016 годы	732	10	01	0300000	000	3 081 780,00
602	Подпрограмма "Сохранение качества жизни отдельных категорий граждан, в т.ч. инвалидов, степени их социальной защищенности"	732	10	01	0310000	000	3 057 180,00
603	Ежемесячная выплата пенсии за выслугу лет гражданам, замещавшим должности муниципальной службы ЗАТО Железногорск	732	10	01	0310039	000	3 057 180,00
604	Социальное обеспечение и иные выплаты населению	732	10	01	0310039	300	3 057 180,00
605	Публичные нормативные социальные выплаты гражданам	732	10	01	0310039	310	3 057 180,00
606	Подпрограмма "Социальная поддержка семей, имеющих детей"	732	10	01	0320000	000	24 600,00
607	Предоставление, доставка и пересылка ежемесячной доплаты к пенсии по случаю потери кормильца на детей погибших (умерших) военнослужащих, сотрудников органов внутренних дел (в соответствии с Законом края от 9 декабря 2010 года № 11-5393 "О социальной поддержке семей, имеющих детей, в Красноярском крае")	732	10	01	0320277	000	24 600,00
608	Социальное обеспечение и иные выплаты населению	732	10	01	0320277	300	24 600,00

609	Публичные нормативные социальные выплаты гражданам	732	10	01	0320277	310	24 600,00
610	Социальное обслуживание населения	732	10	02	0000000	000	36 312 657,00
611	Муниципальная программа "Развитие системы социальной поддержки населения ЗАТО Железногорск" на 2014-2016 годы	732	10	02	0300000	000	36 312 657,00
612	Подпрограмма "Повышение качества и доступности социальных услуг населению"	732	10	02	0340000	000	36 312 657,00
613	Социальное обслуживание граждан пожилого возраста и инвалидов, нуждающихся в постоянной и временной посторонней помощи и в связи с частичной или полной утратой возможности самостоятельно удовлетворять свои жизненные потребности, а также отдельных категорий граждан, оказавшихся в трудной жизненной ситуации в формах: а) социального обслуживания на дому; б) срочного социального обслуживания; в) социально-консультативной помощи; г) социально-реабилитационных услуг	732	10	02	0340002	000	2 992 453,00
614	Предоставление субсидий бюджетным, автономным учреждениям и иным некоммерческим организациям	732	10	02	0340002	600	2 992 453,00
615	Субсидии бюджетным учреждениям	732	10	02	0340002	610	2 992 453,00
616	Расходы на реализацию мероприятий проекта "Творческая мастерская"	732	10	02	0340003	000	451 304,00
617	Закупка товаров, работ и услуг для государственных (муниципальных) нужд	732	10	02	0340003	200	451 304,00
618	Иные закупки товаров, работ и услуг для обеспечения государственных (муниципальных) нужд	732	10	02	0340003	240	451 304,00
619	Реализация полномочий по содержанию учреждений социального обслуживания населения по Закону края от 10 декабря 2004 года № 12-2705 "О социальном обслуживании населения"	732	10	02	0340151	000	32 868 900,00
620	Расходы на выплаты персоналу в целях обеспечения выполнения функций государственными (муниципальными) органами, казенными учреждениями, органами управления государственными внебюджетными фондами	732	10	02	0340151	100	7 002 987,00
621	Расходы на выплаты персоналу казенных учреждений	732	10	02	0340151	110	7 002 987,00
622	Закупка товаров, работ и услуг для государственных (муниципальных) нужд	732	10	02	0340151	200	1 237 520,00
623	Иные закупки товаров, работ и услуг для обеспечения государственных (муниципальных) нужд	732	10	02	0340151	240	1 237 520,00
624	Предоставление субсидий бюджетным, автономным учреждениям и иным некоммерческим организациям	732	10	02	0340151	600	24 628 393,00
625	Субсидии бюджетным учреждениям	732	10	02	0340151	610	24 628 393,00
626	Социальное обеспечение населения	732	10	03	0000000	000	484 542 342,43
627	Муниципальная программа "Развитие системы социальной поддержки населения ЗАТО Железногорск" на 2014-2016 годы	732	10	03	0300000	000	484 542 342,43
628	Подпрограмма "Сохранение качества жизни отдельных категорий граждан, в т.ч. инвалидов, степени их социальной защищенности"	732	10	03	0310000	000	101 530 922,43
629	Возмещение ФГБУЗ КБ № 51 ФМБА России расходов за стационарное обслуживание граждан, находящихся в трудной жизненной ситуации	732	10	03	0310015	000	1 146 420,00
630	Социальное обеспечение и иные выплаты населению	732	10	03	0310015	300	1 146 420,00
631	Социальные выплаты гражданам, кроме публичных нормативных социальных выплат	732	10	03	0310015	320	1 146 420,00
632	Оказание адресной социальной помощи отдельным категориям граждан	732	10	03	0310016	000	3 585 000,00
633	Социальное обеспечение и иные выплаты населению	732	10	03	0310016	300	3 585 000,00
634	Социальные выплаты гражданам, кроме публичных нормативных социальных выплат	732	10	03	0310016	320	3 585 000,00
635	Адресная социальная помощь работникам муниципальных организаций на приобретение путевок (курсовок) на санаторно-курортное лечение	732	10	03	0310017	000	2 700 000,00
636	Социальное обеспечение и иные выплаты населению	732	10	03	0310017	300	2 700 000,00
637	Публичные нормативные социальные выплаты гражданам	732	10	03	0310017	310	2 700 000,00
638	Денежная выплата работникам муниципальных организаций на возмещение расходов по зубопротезированию	732	10	03	0310018	000	850 000,00
639	Социальное обеспечение и иные выплаты населению	732	10	03	0310018	300	850 000,00
640	Публичные нормативные социальные выплаты гражданам	732	10	03	0310018	310	850 000,00
641	Единовременная адресная материальная помощь работникам муниципальных организаций	732	10	03	0310019	000	450 000,00
642	Социальное обеспечение и иные выплаты населению	732	10	03	0310019	300	450 000,00
643	Публичные нормативные социальные выплаты гражданам	732	10	03	0310019	310	450 000,00
644	Возмещение затрат специализированным организациям, оказывающим транспортные услуги пассажирских и грузовых перевозок	732	10	03	0310020	000	158 250,00
645	Предоставление субсидий бюджетным, автономным учреждениям и иным некоммерческим организациям	732	10	03	0310020	600	158 250,00
646	Субсидии бюджетным учреждениям	732	10	03	0310020	610	158 250,00
647	Возмещение затрат специализированным организациям, оказывающим транспортные услуги по доставке детей - инвалидов к месту учебы	732	10	03	0310021	000	456 000,00
648	Социальное обеспечение и иные выплаты населению	732	10	03	0310021	300	456 000,00
649	Социальные выплаты гражданам, кроме публичных нормативных социальных выплат	732	10	03	0310021	320	456 000,00
650	Возмещение затрат за приобретение путевок на санаторно-курортное лечение отдельных категорий граждан	732	10	03	0310023	000	2 364 691,00
651	Социальное обеспечение и иные выплаты населению	732	10	03	0310023	300	2 364 691,00
652	Социальные выплаты гражданам, кроме публичных нормативных социальных выплат	732	10	03	0310023	320	2 364 691,00
653	Возмещение затрат предприятиям, организациям за амбулаторное оздоровление в санаториях-профилакториях отдельных категорий граждан	732	10	03	0310024	000	72 899,00
654	Социальное обеспечение и иные выплаты населению	732	10	03	0310024	300	72 899,00
655	Социальные выплаты гражданам, кроме публичных нормативных социальных выплат	732	10	03	0310024	320	72 899,00
656	Возмещение затрат транспортным организациям, индивидуальным предпринимателям, оказывающим транспортные услуги, за перевозки пассажирским автотранспортным средством (легковым автомобилем, автобусом) по Красноярскому краю членов ГСВВиТ и членов м/о ООО "Союз пенсионеров России" ЗАТО Железногорск	732	10	03	0310025	000	63 300,00
657	Социальное обеспечение и иные выплаты населению	732	10	03	0310025	300	63 300,00
658	Социальные выплаты гражданам, кроме публичных нормативных социальных выплат	732	10	03	0310025	320	63 300,00
659	Единовременная денежная выплата активистам ветеранского движения города	732	10	03	0310026	000	330 000,00
660	Социальное обеспечение и иные выплаты населению	732	10	03	0310026	300	330 000,00
661	Социальные выплаты гражданам, кроме публичных нормативных социальных выплат	732	10	03	0310026	320	330 000,00
662	Возмещение затрат за оздоровление ветеранов в группах здоровья	732	10	03	0310029	000	138 000,00
663	Социальное обеспечение и иные выплаты населению	732	10	03	0310029	300	138 000,00
664	Социальные выплаты гражданам, кроме публичных нормативных социальных выплат	732	10	03	0310029	320	138 000,00
665	Возмещение расходов на ревставрацию памятников и могил ветеранов боевых действий, захороненных на кладбищах ЗАТО Железногорск	732	10	03	0310032	000	84 300,00
666	Социальное обеспечение и иные выплаты населению	732	10	03	0310032	300	84 300,00
667	Социальные выплаты гражданам, кроме публичных нормативных социальных выплат	732	10	03	0310032	320	84 300,00
668	Единовременное материальное вознаграждение при присвоении звания "Почетный гражданин ЗАТО Железногорск Красноярского края"	732	10	03	0310033	000	8 000,00
669	Социальное обеспечение и иные выплаты населению	732	10	03	0310033	300	8 000,00
670	Публичные нормативные социальные выплаты гражданам	732	10	03	0310033	310	8 000,00
671	Ежемесячное материальное вознаграждение Почетному гражданину ЗАТО Железногорск при достижении пенсионного возраста	732	10	03	0310034	000	288 600,00
672	Социальное обеспечение и иные выплаты населению	732	10	03	0310034	300	288 600,00
673	Публичные нормативные социальные выплаты гражданам	732	10	03	0310034	310	288 600,00
674	Денежная выплата Почетному гражданину ЗАТО Железногорск на возмещение стоимости санаторно-курортного лечения	732	10	03	0310035	000	260 000,00
675	Социальное обеспечение и иные выплаты населению	732	10	03	0310035	300	260 000,00
676	Публичные нормативные социальные выплаты гражданам	732	10	03	0310035	310	260 000,00
677	Ежемесячная денежная компенсация Почетному гражданину ЗАТО Железногорск за пользование услугами местной телефонной сети	732	10	03	0310036	000	32 800,00
678	Социальное обеспечение и иные выплаты населению	732	10	03	0310036	300	32 800,00
679	Публичные нормативные социальные выплаты гражданам	732	10	03	0310036	310	32 800,00
680	Поздравление Почетного гражданина ЗАТО Железногорск в связи с юбилейной датой рождения (70, 75, 80, 85, 90, 95, 100 лет и более)	732	10	03	0310037	000	5 000,00
681	Закупка товаров, работ и услуг для государственных (муниципальных) нужд	732	10	03	0310037	200	5 000,00
682	Иные закупки товаров, работ и услуг для обеспечения государственных (муниципальных) нужд	732	10	03	0310037	240	5 000,00
683	Возмещение затрат за организацию и проведение похорон Почетного гражданина ЗАТО Железногорск	732	10	03	0310038	000	300 000,00
684	Социальное обеспечение и иные выплаты населению	732	10	03	0310038	300	300 000,00
685	Социальные выплаты гражданам, кроме публичных нормативных социальных выплат	732	10	03	0310038	320	300 000,00
686	Денежная выплата ежемесячного общего объема содержания с иждивением гражданам, заключившим с Администрацией ЗАТО г.Железногорск договоры пожизненного содержания сиждивением в обмен на передачу жилого помещения в муниципальную собственность	732	10	03	0310040	000	813 800,00
687	Социальное обеспечение и иные выплаты населению	732	10	03	0310040	300	813 800,00
688	Публичные нормативные социальные выплаты гражданам	732	10	03	0310040	310	813 800,00
689	Возмещение затрат за текущий ремонт жилых помещений гражданам, заключившим с Администрацией ЗАТО г.Железногорск договоры пожизненного содержания с иждивением в обмен на передачу жилого помещения в муниципальную собственность	732	10	03	0310041	000	40 000,00
690	Социальное обеспечение и иные выплаты населению	732	10	03	0310041	300	40 000,00
691	Социальные выплаты гражданам, кроме публичных нормативных социальных выплат	732	10	03	0310041	320	40 000,00
692	Возмещение затрат специализированной службе по вопросам похоронного дела за ритуальные услуги по захоронению граждан, заключивших с Администрацией ЗАТО г.Железногорск договоры пожизненного содержания с иждивением в обмен на передачу жилого помещения в муниципальную собственность	732	10	03	0310042	000	30 000,00
693	Социальное обеспечение и иные выплаты населению	732	10	03	0310042	300	30 000,00
694	Социальные выплаты гражданам, кроме публичных нормативных социальных выплат	732	10	03	0310042	320	30 000,00
695	Предоставление, доставка и пересылка ежемесячной денежной выплаты реабилитированным лицам и лицам,признанным пострадавшими от политических репрессий (в соответствии с Законом края от 10 декабря 2004 года № 12-2711 "О мерах социальной поддержки реабилитированных лиц и лиц, признанных пострадавшими от политических репрессий")	732	10	03	0310181	000	1 167 800,00
696	Закупка товаров, работ и услуг для государственных (муниципальных) нужд	732	10	03	0310181	200	20 000,00
697	Иные закупки товаров, работ и услуг для обеспечения государственных (муниципальных) нужд	732	10	03	0310181	240	20 000,00
698	Социальное обеспечение и иные выплаты населению	732	10	03	0310181	300	1 147 800,00
699	Публичные нормативные социальные выплаты гражданам	732	10	03	0310181	310	1 147 800,00
700	Предоставление, доставка и пересылка ежемесячной денежной выплаты ветеранам труда и труженикам тыла (в соответствии с Законом края от 10 декабря 2004 года № 12-2703 "О мерах социальной поддержки ветеранов")	732	10	03	0310211	000	58 427 200,00
701	Закупка товаров, работ и услуг для государственных (муниципальных) нужд	732	10	03	0310211	200	600 000,00
702	Иные закупки товаров, работ и услуг для обеспечения государственных (муниципальных) нужд	732	10	03	0310211	240	600 000,00
703	Социальное обеспечение и иные выплаты населению	732	10	03	0310211	300	57 827 200,00
704	Публичные нормативные социальные выплаты гражданам	732	10	03	0310211	310	57 827 200,00
705	Предоставление, доставка и пересылка ежемесячной денежной выплаты ветеранам труда края, пенсионерам, родителям и вдовам (вдовцам) военнослужащих, являющимся получателями пенсии по государственному пенсионному обеспечению (в соответствии с Законом края от 10 декабря 2004 года № 12-2703 "О мерах социальной поддержки ветеранов")	732	10	03	0310212	000	18 823 300,00
706	Закупка товаров, работ и услуг для государственных (муниципальных) нужд	732	10	03	0310212	200	200 000,00
707	Иные закупки товаров, работ и услуг для обеспечения государственных (муниципальных) нужд	732	10	03	0310212	240	200 000,00
708	Социальное обеспечение и иные выплаты населению	732	10	03	0310212	300	18 623 300,00
709	Публичные нормативные социальные выплаты гражданам	732	10	03	0310212	310	18 623 300,00
710	Предоставление, доставка и пересылка ежемесячной денежной выплаты членам семей военнослужащих, лиц рядового и начальствующего состава органов внутренних дел, Государственной противопожарной службы, органов по контролю за оборотом наркотических средств и психотропных веществ, учреждений и органов уголовно-исполнительной системы, других федеральных органов исполнительной власти, в которых предусмотрена военная служба, погибших (умерших) при исполнении обязанностей военной службы (служебных обязанностей) (в соответствии с Законом края от 20 декабря 2007 года № 4-1068 "О дополнительных мерах социальной поддержки членов семей военнослужащих, лиц рядового и начальствующего состава органов внутренних дел, Государственной противопожарной службы, органов по контролю за оборотом наркотических средств и психотропных веществ, учреждений и органов уголовно-исполнительной системы, других федеральных органов исполнительной власти, в которых законом предусмотрена военная служба, погибших (умерших) при	732	10	03	0310221	000	232 200,00
711	Закупка товаров, работ и услуг для государственных (муниципальных) нужд	732	10	03	0310221	200	1 000,00
712	Иные закупки товаров, работ и услуг для обеспечения государственных (муниципальных) нужд	732	10	03	0310221	240	1 000,00
713	Социальное обеспечение и иные выплаты населению	732	10	03	0310221	300	231 200,00
714	Публичные нормативные социальные выплаты гражданам	732	10	03	0310221	310	231 200,00
715	Предоставление, доставка и пересылка компенсации расходов на проезд инвалидам (в том числе детям-инвалидам) к месту проведения обследования, медико-социальной экспертизы, реабилитации и обратно (в соответствии с Законом края от 10 декабря 2004 года № 12-2707 "О социальной поддержке инвалидов")	732	10	03	0310286	000	662 500,00
716	Социальное обеспечение и иные выплаты населению	732	10	03	0310286	300	662 500,00
717	Публичные нормативные социальные выплаты гражданам	732	10	03	0310286	310	662 500,00
718	Предоставление, доставка и пересылка ежемесячных денежных выплат родителям и законным представителям детей-инвалидов, осуществляющих их воспитание и обучение на дому (в соответствии с Законом края от 10 декабря 2004 года № 12-2707 "О социальной поддержке инвалидов")	732	10	03	0310288	000	1 004 500,00
719	Закупка товаров, работ и услуг для государственных (муниципальных) нужд	732	10	03	0310288	200	10 000,00
720	Иные закупки товаров, работ и услуг для обеспечения государственных (муниципальных) нужд	732	10	03	0310288	240	10 000,00
721	Социальное обеспечение и иные выплаты населению	732	10	03	0310288	300	994 500,00
722	Публичные нормативные социальные выплаты гражданам	732	10	03	0310288	310	994 500,00
723	Предоставление, доставка и пересылка социального пособия на погребение (в соответствии с Законом края от 7 февраля 2008 года № 4-1275 "О выплате социального пособия на погребение и возмещении стоимости услуг по погребению")	732	10	03	0310391	000	573 600,00
724	Социальное обеспечение и иные выплаты населению	732	10	03	0310391	300	573 600,00
725	Публичные нормативные социальные выплаты гражданам	732	10	03	0310391	310	573 600,00
726	Возмещение, доставка и пересылка специализированным службам по вопросам похоронного дела стоимости услуг по погребению (в соответствии с Законом края от 7 февраля 2008 года № 4-1275 "О выплате социального пособия на погребение и возмещении стоимости услуг по погребению")	732	10	03	0310392	000	192 000,00
727	Социальное обеспечение и иные выплаты населению	732	10	03	0310392	300	192 000,00
728	Социальные выплаты гражданам, кроме публичных нормативных социальных выплат	732	10	03	0310392	320	192 000,00
729	Предоставление, доставка и пересылка ежегодной денежной выплаты отдельным категориям граждан, подвергшихся радиационному воздействию (в соответствии с Законом края от 10 ноября 2011 года № 13-6418 "О дополнительных мерах социальной поддержки граждан, подвергшихся радиационному воздействию, и членов их семей")	732	10	03	0310431	000	138 600,00
730	Закупка товаров, работ и услуг для государственных (муниципальных) нужд	732	10	03	0310431	200	10 000,00
731	Иные закупки товаров, работ и услуг для обеспечения государственных (муниципальных) нужд	732	10	03	0310431	240	10 000,00
732	Социальное обеспечение и иные выплаты населению	732	10	03	0310431	300	128 600,00
733	Публичные нормативные социальные выплаты гражданам	732	10	03	0310431	310	128 600,00
734	Предоставление, доставка и пересылка ежемесячной денежной выплаты членам семей отдельных категорий граждан, подвергшихся радиационному воздействию (в соответствии с Законом края от 10 ноября 2011 года № 13-6418 "О дополнительных мерах социальной поддержки граждан, подвергшихся радиационному воздействию, и членов их семей")	732	10	03	0310432	000	1 562 900,00
735	Закупка товаров, работ и услуг для государственных (муниципальных) нужд	732	10	03	0310432	200	20 000,00
736	Иные закупки товаров, работ и услуг для обеспечения государственных (муниципальных) нужд	732	10	03	0310432	240	20 000,00
737	Социальное обеспечение и иные выплаты населению	732	10	03	0310432	300	1 542 900,00
738	Публичные нормативные социальные выплаты гражданам	732	10	03	0310432	310	1 542 900,00
739	Предоставление единовременной адресной материальной помощи обратившимся гражданам, находящимся в трудной жизненной ситуации	732	10	03	0312696	000	1 290 100,00
740	Социальное обеспечение и иные выплаты населению	732	10	03	0312696	300	1 290 100,00
741	Социальные выплаты гражданам, кроме публичных нормативных социальных выплат	732	10	03	0312696	320	1 290 100,00
742	Предоставление, доставка и пересылка единовременной адресной материальной помощи на ремонт жилого помещения проживающим на территории Красноярского края и имеющим доход (среднедушевой доход семьи) ниже полуторакратной величины прожиточного минимума, установленной для пенсионеров по соотвеиствующей группе территорий Красноярского края за 3 последних календарных месяца, предшествующих месяцу подачи заявления об оказании единовременной адресной материальной помощи на ремонт жилого помещения, обратившимся: одиноко проживающим неработающим гражданам, достигшим пенсионного возраста (женщины 55 лет, мужчины 60 лет), и инвалидам I и II групп, а также одиноко проживающим супружеским парам из числа, указанных граждан; семьям, состоящим из указанных граждан, не имеющих в своём составе трудоспособных членов семьи	732	10	03	0312699	000	382 400,00
743	Социальное обеспечение и иные выплаты населению	732	10	03	0312699	300	382 400,00
744	Социальные выплаты гражданам, кроме публичных нормативных социальных выплат	732	10	03	0312699	320	382 400,00
745	Обеспечение мер социальной поддержки для лиц, награжденных знаком "Почетный донор СССР", "Почетный донор России"	732	10	03	0315220	000	2 876 762,43
746	Социальное обеспечение и иные выплаты населению	732	10	03	0315220	300	2 876 762,43
747	Публичные нормативные социальные выплаты гражданам	732	10	03	0315220	310	2 876 762,43
748	Выплаты инвалидам компенсационных страховых премий по договорам обязательного страхования гражданской ответственности владельцев транспортных средств	732	10	03	0315280	000	20 000,00
749	Социальное обеспечение и иные выплаты населению	732	10	03	0315280	300	20 000,00
750	Публичные нормативные социальные выплаты гражданам	732	10	03	0315280	310	20 000,00
751	Подпрограмма "Социальная поддержка семей, имеющих детей"	732	10	03	0320000	000	27 909 120,00
752	Возмещение затрат транспортным предприятиям и организациям, осуществляющим междугородные (пригородные) пассажирские перевозки отдельных категорий граждан с 50% скидкой за проезд	732	10	03	0320010	000	806 800,00
753	Социальное обеспечение и иные выплаты населению	732	10	03	0320010	300	806 800,00
754	Социальные выплаты гражданам, кроме публичных нормативных социальных выплат	732	10	03	0320010	320	806 800,00
755	Возмещение затрат транспортным предприятиям и организациям, осуществляющим регулярные перевозки пассажиров транспортом общего пользования по маршрутам регулярых перевозок в городском сообщении и на сезонных садоводческих маршрутах по льготным тарифам	732	10	03	0320011	000	3 078 020,00
756	Социальное обеспечение и иные выплаты населению	732	10	03	0320011	300	3 078 020,00
757	Социальные выплаты гражданам, кроме публичных нормативных социальных выплат	732	10	03	0320011	320	3 078 020,00
758	Денежная компенсационная выплата в размере 50% родительской платы за присмотр и уход за детьми в образовательных организациях, реализующих образовательную программу дошкольного образования, родителям (законным представителям), являющимся работниками муниципальных дошкольных образовательных учреждений ЗАТО Железногорск, оплата труда которых осуществляется в диапазоне окладов 1940-3322 рублей	732	10	03	0320012	000	504 100,00
759	Социальное обеспечение и иные выплаты населению	732	10	03	0320012	300	504 100,00
760	Публичные нормативные социальные выплаты гражданам	732	10	03	0320012	310	504 100,00
761	Предоставление, доставка и пересылка ежемесячного пособия на ребенка (в соответствии с Законом края от 11 декабря 2012 года № 3-876 "О ежемесячном пособии на ребенка")	732	10	03	0320171	000	7 791 000,00
762	Закупка товаров, работ и услуг для государственных (муниципальных) нужд	732	10	03	0320171	200	10 000,00
763	Иные закупки товаров, работ и услуг для обеспечения государственных (муниципальных) нужд	732	10	03	0320171	240	10 000,00
764	Социальное обеспечение и иные выплаты населению	732	10	03	0320171	300	7 781 000,00
765	Публичные нормативные социальные выплаты гражданам	732	10	03	0320171	310	7 781 000,00
766	Предоставление, доставка и пересылка ежегодного пособия на ребенка школьного возраста (в соответствии с Законом края от 9 декабря 2010 года № 11-5393 "О социальной поддержке семей, имеющих детей, в Красноярском крае")	732	10	03	0320272	000	800 200,00
767	Социальное обеспечение и иные выплаты населению	732	10	03	0320272	300	800 200,00
768	Публичные нормативные социальные выплаты гражданам	732	10	03	0320272	310	800 200,00
769	Предоставление, доставка и пересылка ежемесячного пособия семьям, имеющим детей, в которых родители инвалиды (лица их замещающие) - инвалиды (в соответствии с Законом края от 9 декабря 2010 года № 11-5393 "О социальной поддержке семей, имеющих детей, в Красноярском крае")	732	10	03	0320273	000	1 018 500,00
770	Закупка товаров, работ и услуг для государственных (муниципальных) нужд	732	10	03	0320273	200	10 000,00
771	Иные закупки товаров, работ и услуг для обеспечения государственных (муниципальных) нужд	732	10	03	0320273	240	10 000,00

772	Социальное обеспечение и иные выплаты населению	732	10	03	0320273	300	1 008 500,00
773	Публичные нормативные социальные выплаты гражданам	732	10	03	0320273	310	1 008 500,00
774	Предоставление, доставка и пересылка ежемесячной компенсациии расходов по приобретению единого социального проездного билета или на пополнение социальной карты (в том числе временной), единой социальной карты Красноярского края (в том числе временной) для проезда детей школьного возраста (в соответствии с Законом края от 9 декабря 2010 года № 11-5393 "О социальной поддержке семей, имеющих детей, в Красноярском крае")	732	10	03	0320274	000	40 300,00
775	Социальное обеспечение и иные выплаты населению	732	10	03	0320274	300	40 300,00
776	Публичные нормативные социальные выплаты гражданам	732	10	03	0320274	310	40 300,00
777	Обеспечение бесплатного проезда детей до места нахождения детских оздоровительных лагерей и обратно (в соответствии с Законом края от 9 декабря 2010 года № 11-5393 "О социальной поддержке семей, имеющих детей, в Красноярском крае"), с учетом расходов на доставку и пересылку	732	10	03	0320275	000	35 300,00
778	Социальное обеспечение и иные выплаты населению	732	10	03	0320275	300	35 300,00
779	Социальные выплаты гражданам, кроме публичных нормативных социальных выплат	732	10	03	0320275	320	35 300,00
780	Предоставление, доставка и пересылка компенсации стоимости проезда к месту амбулаторного консультирования и обследования, стационарного лечения, санаторно-курортного лечения и обратно (в соответствии с Законом края от 9 декабря 2010 года № 11-5393 "О социальной поддержке семей, имеющих детей, в Красноярском крае")	732	10	03	0320276	000	102 400,00
781	Социальное обеспечение и иные выплаты населению	732	10	03	0320276	300	102 400,00
782	Публичные нормативные социальные выплаты гражданам	732	10	03	0320276	310	102 400,00
783	Предоставление, доставка и пересылка компенсации стоимости проезда к месту проведения медицинских консультаций, обследования, лечения, перинатальной (дородовой) диагностики нарушений развития ребенка, родоразрешения и обратно (в соответствии с Законом края от 30 июня 2011 года № 12-6043 "О дополнительных мерах социальной поддержки беременных женщин в Красноярском крае")	732	10	03	0320461	000	29 200,00
784	Социальное обеспечение и иные выплаты населению	732	10	03	0320461	300	29 200,00
785	Публичные нормативные социальные выплаты гражданам	732	10	03	0320461	310	29 200,00
786	Предоставление, доставка и пересылка мер социальной поддержки родителям (законным представителям - опекунам, приемным родителям), совместно проживающему с детьми в возрасте от 1,5 до 3 лет, которым временно не предоставлено место в дошкольном образовательном учреждении или предоставлено место в группах кратковременно пребывания дошкольных образовательных учреждений, посредством предоставления ежемесячных компенсационных выплат (в соответствии с проектом Государственной программы "Развитие образования Красноярского края на 2014-2016 годы")	732	10	03	0327561	000	13 703 300,00
787	Закупка товаров, работ и услуг для государственных (муниципальных) нужд	732	10	03	0327561	200	20 000,00
788	Иные закупки товаров, работ и услуг для обеспечения государственных (муниципальных) нужд	732	10	03	0327561	240	20 000,00
789	Социальное обеспечение и иные выплаты населению	732	10	03	0327561	300	13 683 300,00
790	Публичные нормативные социальные выплаты гражданам	732	10	03	0327561	310	13 683 300,00
791	Подпрограмма "Обеспечение социальной поддержки граждан на оплату жилого помещения и коммунальных услуг"	732	10	03	0330000	000	355 102 300,00
792	Ежемесячная денежная компенсация части стоимости платы за содержание и ремонт жилых помещений для граждан, проживающих в домах, в которых размер платы за содержание и ремонт жилых помещений устанавливается Администрацией ЗАТО г.Железногорск	732	10	03	0330005	000	8 690 000,00
793	Социальное обеспечение и иные выплаты населению	732	10	03	0330005	300	8 690 000,00
794	Социальные выплаты гражданам, кроме публичных нормативных социальных выплат	732	10	03	0330005	320	8 690 000,00
795	Денежная выплата на оплату жилищно-коммунальных услуг гражданам, заключившим с Администрацией ЗАТО г.Железногорск договоры пожизненного содержания с иждивением	732	10	03	0330006	000	94 000,00
796	Социальное обеспечение и иные выплаты населению	732	10	03	0330006	300	94 000,00
797	Публичные нормативные социальные выплаты гражданам	732	10	03	0330006	310	94 000,00
798	Ежемесячная денежная компенсация Почетному гражданину ЗАТО Железногорск на оплату жилищно-коммунальных услуг	732	10	03	0330007	000	264 000,00
799	Социальное обеспечение и иные выплаты населению	732	10	03	0330007	300	264 000,00
800	Публичные нормативные социальные выплаты гражданам	732	10	03	0330007	310	264 000,00
801	Предоставление, доставка и пересылка субсидий в качестве помощи для оплаты жилья и коммунальных услуг отдельным категориям граждан (в соответствии с Законом края от 17 декабря 2004 года № 13-2804 "О социальной поддержке населения при оплате жилья и коммунальных услуг")	732	10	03	0330191	000	228 370 300,00
802	Закупка товаров, работ и услуг для государственных (муниципальных) нужд	732	10	03	0330191	200	2 700 000,00
803	Иные закупки товаров, работ и услуг для обеспечения государственных (муниципальных) нужд	732	10	03	0330191	240	2 700 000,00
804	Социальное обеспечение и иные выплаты населению	732	10	03	0330191	300	225 670 300,00
805	Публичные нормативные социальные выплаты гражданам	732	10	03	0330191	310	225 670 300,00
806	Предоставление, доставка и пересылка субсидий гражданам в качестве помощи для оплаты жилья и коммунальных услуг с учетом их доходов (в соответствии с Законом края от 17 декабря 2004 года № 13-2804 "О социальной поддержке населения при оплате жилья и коммунальных услуг")	732	10	03	0330192	000	42 335 000,00
807	Закупка товаров, работ и услуг для государственных (муниципальных) нужд	732	10	03	0330192	200	660 000,00
808	Иные закупки товаров, работ и услуг для обеспечения государственных (муниципальных) нужд	732	10	03	0330192	240	660 000,00
809	Социальное обеспечение и иные выплаты населению	732	10	03	0330192	300	41 675 000,00
810	Публичные нормативные социальные выплаты гражданам	732	10	03	0330192	310	41 675 000,00
811	Предоставление, доставка и пересылка денежных выплат на оплату жилой площади с отоплением и освещением педагогическим работникам, а также педагогическим работникам, вышедшим на пенсию, краевых государственных и муниципальных образовательных учреждений в сельской местности, рабочих поселках (поселках городского типа) (в соответствии с Законом края от 10 июня 2010 года № 10-4691 "О предоставлении мер социальной поддержки по оплате жилой площади с отоплением и освещением педагогическим работникам краевых государственных и муниципальных образовательных учреждений в сельской местности, рабочих поселках (поселках городского типа)")	732	10	03	0330231	000	8 792 300,00
812	Закупка товаров, работ и услуг для государственных (муниципальных) нужд	732	10	03	0330231	200	170 000,00
813	Иные закупки товаров, работ и услуг для обеспечения государственных (муниципальных) нужд	732	10	03	0330231	240	170 000,00
814	Социальное обеспечение и иные выплаты населению	732	10	03	0330231	300	8 622 300,00
815	Публичные нормативные социальные выплаты гражданам	732	10	03	0330231	310	8 622 300,00
816	Оплата жилищно-коммунальных услуг отдельным категориям граждан	732	10	03	0335250	000	66 556 700,00
817	Закупка товаров, работ и услуг для государственных (муниципальных) нужд	732	10	03	0335250	200	1 380 000,00
818	Иные закупки товаров, работ и услуг для обеспечения государственных (муниципальных) нужд	732	10	03	0335250	240	1 380 000,00
819	Социальное обеспечение и иные выплаты населению	732	10	03	0335250	300	65 176 700,00
820	Публичные нормативные социальные выплаты гражданам	732	10	03	0335250	310	65 176 700,00
821	Охрана семьи и детства	732	10	04	0000000	000	10 884 800,00
822	Муниципальная программа "Развитие образования ЗАТО Железногорск" на 2014-2016 год	732	10	04	0200000	000	10 884 800,00
823	Подпрограмма "Развитие дошкольного, общего и дополнительного образования детей"	732	10	04	0210000	000	10 884 800,00
824	Выплата компенсации части родительской платы за присмотр и уход за детьми в образовательных организациях края, реализующих образовательную программу дошкольного образования	732	10	04	0217556	000	10 884 800,00
825	Социальное обеспечение и иные выплаты населению	732	10	04	0217556	300	10 884 800,00
826	Публичные нормативные социальные выплаты гражданам	732	10	04	0217556	310	10 884 800,00
827	Другие вопросы в области социальной политики	732	10	06	0000000	000	42 181 600,00
828	Муниципальная программа "Развитие системы социальной поддержки населения ЗАТО Железногорск" на 2014-2016 годы	732	10	06	0300000	000	42 181 600,00
829	Подпрограмма "Сохранение качества жизни отдельных категорий граждан, в т.ч. инвалидов, степени их социальной защищенности"	732	10	06	0310000	000	313 000,00
830	Мероприятия, связанные с проведением Декады инвалидов	732	10	06	0310022	000	50 000,00
831	Закупка товаров, работ и услуг для государственных (муниципальных) нужд	732	10	06	0310022	200	50 000,00
832	Иные закупки товаров, работ и услуг для обеспечения государственных (муниципальных) нужд	732	10	06	0310022	240	50 000,00
833	Проведение общегородских социально значимых мероприятий	732	10	06	0310030	000	98 000,00
834	Закупка товаров, работ и услуг для государственных (муниципальных) нужд	732	10	06	0310030	200	98 000,00
835	Иные закупки товаров, работ и услуг для обеспечения государственных (муниципальных) нужд	732	10	06	0310030	240	98 000,00
836	Софинансирование расходов на обеспечение беспрепятственного доступа к муниципальным учреждениям социальной инфраструктуры (устройство внешних пандусов, входных дверей, установка подъемного устройства, замена лифтов, в том числе проведение необходимых согласований, обустройство зон оказания услуг, санитарно-гигиенических помещений, прилегающих территорий, оснащение системами с дублирующими световыми устройствами, информационными табло с тактильной пространственно-рельефной информацией и другое)	732	10	06	0310043	000	66 000,00
837	Закупка товаров, работ и услуг для государственных (муниципальных) нужд	732	10	06	0310043	200	66 000,00
838	Иные закупки товаров, работ и услуг для обеспечения государственных (муниципальных) нужд	732	10	06	0310043	240	66 000,00
839	Обеспечение беспрепятственного доступа к муниципальным учреждениям социальной инфраструктуры (устройство внешних пандусов, входных дверей, установка подъемного устройства, замена лифтов, в том числе проведение необходимых согласований, обустройство зон оказания услуг, санитарно-гигиенических помещений, прилегающих территорий, оснащение системами с дублирующими световыми устройствами, информационными табло с тактильной пространственно-рельефной информацией и другое)	732	10	06	0311095	000	99 000,00
840	Закупка товаров, работ и услуг для государственных (муниципальных) нужд	732	10	06	0311095	200	99 000,00
841	Иные закупки товаров, работ и услуг для обеспечения государственных (муниципальных) нужд	732	10	06	0311095	240	99 000,00
842	Подпрограмма "Обеспечение реализации муниципальной программы и прочие мероприятия"	732	10	06	0350000	000	41 868 600,00
843	Создание условий для активного участия граждан старшего поколения в общественной жизни	732	10	06	0350002	000	47 000,00
844	Закупка товаров, работ и услуг для государственных (муниципальных) нужд	732	10	06	0350002	200	47 000,00
845	Иные закупки товаров, работ и услуг для обеспечения государственных (муниципальных) нужд	732	10	06	0350002	240	47 000,00
846	Информирование населения ЗАТО Железногорск об изменениях в пенсионном обеспечении и о мерах социальной поддержки	732	10	06	0350003	000	190 000,00
847	Закупка товаров, работ и услуг для государственных (муниципальных) нужд	732	10	06	0350003	200	190 000,00
848	Иные закупки товаров, работ и услуг для обеспечения государственных (муниципальных) нужд	732	10	06	0350003	240	190 000,00
849	Изготовление печатной продукции для информирования населения о мерах социальной поддержки отдельных категорий граждан	732	10	06	0350004	000	80 000,00
850	Закупка товаров, работ и услуг для государственных (муниципальных) нужд	732	10	06	0350004	200	80 000,00
851	Иные закупки товаров, работ и услуг для обеспечения государственных (муниципальных) нужд	732	10	06	0350004	240	80 000,00
852	Осуществление государственных полномочий по организации деятельности органов управления системой социальной защиты населения (в соответствии с Законом края от 20.12.2005 №17-4294 "О наделении органов метного самоуправления муниципальных образований края государственными полномочиями по организации деятельности органов управления системой социальной защиты населения, обеспечивающих решение вопросов социальной поддержки и социального обслуживания населения")	732	10	06	0357513	000	41 551 600,00
853	Расходы на выплаты персоналу в целях обеспечения выполнения функций государственными (муниципальными) органами, казенными учреждениями, органами управления государственными внебюджетными фондами	732	10	06	0357513	100	36 363 210,00
854	Расходы на выплаты персоналу государственных (муниципальных) органов	732	10	06	0357513	120	36 363 210,00
855	Закупка товаров, работ и услуг для государственных (муниципальных) нужд	732	10	06	0357513	200	5 188 390,00
856	Иные закупки товаров, работ и услуг для обеспечения государственных (муниципальных) нужд	732	10	06	0357513	240	5 188 390,00
857	Муниципальное казенное учреждение "Управление культуры"	733	00	00	0000000	000	344 172 656,00
858	ОБРАЗОВАНИЕ	733	07	00	0000000	000	87 404 220,00
859	Общее образование	733	07	02	0000000	000	86 934 220,00
860	Муниципальная программа "Развитие образования ЗАТО Железногорск" на 2014-2016 год	733	07	02	0200000	000	329 000,00
861	Подпрограмма "Развитие дошкольного, общего и дополнительного образования детей"	733	07	02	0210000	000	329 000,00
862	Обеспечение возможности участия одаренных детей в краевых массовых мероприятиях, имеющих школьный, муниципальный и краевой уровень организации	733	07	02	0210012	000	30 000,00
863	Предоставление субсидий бюджетным, автономным учреждениям и иным некоммерческим организациям	733	07	02	0210012	600	30 000,00
864	Субсидии бюджетным учреждениям	733	07	02	0210012	610	30 000,00
865	Модернизация материально-технической базы образовательных организаций, работающих с одаренными детьми	733	07	02	0210013	000	299 000,00
866	Предоставление субсидий бюджетным, автономным учреждениям и иным некоммерческим организациям	733	07	02	0210013	600	299 000,00
867	Субсидии бюджетным учреждениям	733	07	02	0210013	610	299 000,00
868	Муниципальная программа "Развитие культуры ЗАТО Железногорск" на 2014-2016 годы	733	07	02	0800000	000	86 605 220,00
869	Подпрограмма "Обеспечение условий реализации программы и прочие мероприятия"	733	07	02	0830000	000	86 605 220,00
870	Предоставление дополнительного образования детей в муниципальных образовательных учреждениях дополнительного образования детей в области культуры, расположенных на территории ЗАТО Железногорск	733	07	02	0830001	000	86 605 220,00
871	Предоставление субсидий бюджетным, автономным учреждениям и иным некоммерческим организациям	733	07	02	0830001	600	86 605 220,00
872	Субсидии бюджетным учреждениям	733	07	02	0830001	610	86 605 220,00
873	Молодежная политика и оздоровление детей	733	07	07	0000000	000	470 000,00
874	Муниципальная программа "Молодежь ЗАТО Железногорск в XXI веке" на 2014-2016 годы	733	07	07	1000000	000	470 000,00
875	Подпрограмма "Вовлечение молодежи ЗАТО Железногорск в социальную практику"	733	07	07	1010000	000	470 000,00
876	Создание условий для трудовой занятости несовершеннолетних граждан ЗАТО Железногорск, организация работы муниципальных трудовых отрядов и профориентации молодежи	733	07	07	1010001	000	320 000,00
877	Предоставление субсидий бюджетным, автономным учреждениям и иным некоммерческим организациям	733	07	07	1010001	600	320 000,00
878	Субсидии бюджетным учреждениям	733	07	07	1010001	610	239 160,00
879	Субсидии автономным учреждениям	733	07	07	1010001	620	80 840,00
880	Организация и проведение массовых молодежных мероприятий, обеспечение участия молодежи ЗАТО Железногорск в краевых проектах, конкурсных мероприятиях	733	07	07	1010004	000	150 000,00
881	Предоставление субсидий бюджетным, автономным учреждениям и иным некоммерческим организациям	733	07	07	1010004	600	150 000,00
882	Субсидии бюджетным учреждениям	733	07	07	1010004	610	150 000,00
883	КУЛЬТУРА, КИНЕМАТОГРАФИЯ	733	08	00	0000000	000	255 134 236,00
884	Культура	733	08	01	0000000	000	249 964 236,00
885	Муниципальная программа "Развитие культуры ЗАТО Железногорск" на 2014-2016 годы	733	08	01	0800000	000	249 964 236,00
886	Подпрограмма "Культурное наследие"	733	08	01	0810000	000	67 476 643,00
887	Библиотечное обслуживание населения и обеспечение сохранности библиотечного фонда	733	08	01	0810001	000	49 040 220,00
888	Предоставление субсидий бюджетным, автономным учреждениям и иным некоммерческим организациям	733	08	01	0810001	600	49 040 220,00
889	Субсидии бюджетным учреждениям	733	08	01	0810001	610	49 040 220,00
890	Предоставление доступа к музейным коллекциям (фондам)	733	08	01	0810002	000	18 223 623,00
891	Предоставление субсидий бюджетным, автономным учреждениям и иным некоммерческим организациям	733	08	01	0810002	600	18 223 623,00
892	Субсидии бюджетным учреждениям	733	08	01	0810002	610	18 223 623,00
893	Софинансирование расходов на оснащение муниципальных музеев и библиотек Красноярского края программным обеспечением, в том числе для ведения электронного каталога	733	08	01	0810003	000	16 000,00
894	Предоставление субсидий бюджетным, автономным учреждениям и иным некоммерческим организациям	733	08	01	0810003	600	16 000,00
895	Субсидии бюджетным учреждениям	733	08	01	0810003	610	16 000,00
896	Софинансирование расходов на комплектование книжных фондов библиотек муниципальных образований Красноярского края	733	08	01	0810004	000	19 500,00
897	Предоставление субсидий бюджетным, автономным учреждениям и иным некоммерческим организациям	733	08	01	0810004	600	19 500,00
898	Субсидии бюджетным учреждениям	733	08	01	0810004	610	19 500,00
899	Оснащение муниципальных музеев и библиотек Красноярского края программным обеспечением, в том числе для ведения электронного каталога	733	08	01	0817485	000	80 000,00
900	Предоставление субсидий бюджетным, автономным учреждениям и иным некоммерческим организациям	733	08	01	0817485	600	80 000,00
901	Субсидии бюджетным учреждениям	733	08	01	0817485	610	80 000,00
902	Комплектование книжных фондов библиотек муниципальных образований Красноярского края	733	08	01	0817488	000	97 300,00
903	Предоставление субсидий бюджетным, автономным учреждениям и иным некоммерческим организациям	733	08	01	0817488	600	97 300,00
904	Субсидии бюджетным учреждениям	733	08	01	0817488	610	97 300,00
905	Подпрограмма "Досуг, искусство и народное творчество"	733	08	01	0820000	000	175 881 089,00
906	Организация и проведение общегородских и массовых мероприятий в сфере культуры (в том числе городских праздников, народных гуляний, мероприятий, посвященных красным датам календаря, юбилейных городских событий)	733	08	01	0820001	000	35 563 293,00
907	Предоставление субсидий бюджетным, автономным учреждениям и иным некоммерческим организациям	733	08	01	0820001	600	35 563 293,00
908	Субсидии бюджетным учреждениям	733	08	01	0820001	610	35 563 293,00
909	Организация мероприятий исполнительского характера (в том числе концертных программ, бенефисов, творческих вечеров, спектаклей)	733	08	01	0820002	000	36 409 031,00
910	Предоставление субсидий бюджетным, автономным учреждениям и иным некоммерческим организациям	733	08	01	0820002	600	36 409 031,00
911	Субсидии бюджетным учреждениям	733	08	01	0820002	610	36 409 031,00
912	Организация культурно-досуговых мероприятий на базе парка культуры и отдыха	733	08	01	0820003	000	26 554 805,00
913	Предоставление субсидий бюджетным, автономным учреждениям и иным некоммерческим организациям	733	08	01	0820003	600	26 554 805,00
914	Субсидии автономным учреждениям	733	08	01	0820003	620	26 554 805,00
915	Демонстрация коллекций домашних идиких животных, птиц и прочих видов фауны.	733	08	01	0820004	000	12 496 379,00
916	Предоставление субсидий бюджетным, автономным учреждениям и иным некоммерческим организациям	733	08	01	0820004	600	12 496 379,00
917	Субсидии автономным учреждениям	733	08	01	0820004	620	12 496 379,00
918	Приобщение населения к культурным ценностям посредством театрального искусства (театрально-зрелищное обслуживание)	733	08	01	0820005	000	56 566 328,00
919	Предоставление субсидий бюджетным, автономным учреждениям и иным некоммерческим организациям	733	08	01	0820005	600	56 566 328,00
920	Субсидии бюджетным учреждениям	733	08	01	0820005	610	56 566 328,00
921	Обеспечение развития творческого потенциала населения (организация работы клубных формирований)	733	08	01	0820006	000	7 492 753,00
922	Предоставление субсидий бюджетным, автономным учреждениям и иным некоммерческим организациям	733	08	01	0820006	600	7 492 753,00
923	Субсидии бюджетным учреждениям	733	08	01	0820006	610	7 492 753,00
924	Софинансирование мероприятий по краевым программам в рамках подпрограммы "Досуг, искусство и народное творчество"	733	08	01	0820007	000	798 500,00
925	Закупка товаров, работ и услуг для государственных (муниципальных) нужд	733	08	01	0820007	200	798 500,00
926	Иные закупки товаров, работ и услуг для обеспечения государственных (муниципальных) нужд	733	08	01	0820007	240	798 500,00
927	Подпрограмма "Обеспечение условий реализации программы и прочие мероприятия"	733	08	01	0830000	000	6 606 504,00
928	Обеспечение реализации муниципальной программы	733	08	01	0830002	000	6 606 504,00
929	Расходы на выплаты персоналу в целях обеспечения выполнения функций государственными (муниципальными) органами, казенными учреждениями, органами управления государственными внебюджетными фондами	733	08	01	0830002	100	5 558 252,00
930	Расходы на выплаты персоналу казенных учреждений	733	08	01	0830002	110	5 558 252,00
931	Закупка товаров, работ и услуг для государственных (муниципальных) нужд	733	08	01	0830002	200	1 048 252,00

932	Иные закупки товаров, работ и услуг для обеспечения государственных (муниципальных) нужд	733	08	01	0830002	240	1 048 252,00
933	Другие вопросы в области культуры, кинематографии	733	08	04	0000000	000	5 170 000,00
934	Муниципальная программа "Безопасный город" на 2014-2016 годы	733	08	04	0700000	000	170 000,00
935	Подпрограмма "Комплексные меры противодействия злоупотреблению наркотическими средствами и их незаконному обороту" на 2014-2016 годы	733	08	04	0720000	000	170 000,00
936	Организация и проведение профилактических мероприятий антинаркотической направленности	733	08	04	0720003	000	30 000,00
937	Предоставление субсидий бюджетным, автономным учреждениям и иным некоммерческим организациям	733	08	04	0720003	600	30 000,00
938	Субсидии бюджетным учреждениям	733	08	04	0720003	610	30 000,00
939	Создание условий для вовлечения граждан в антинаркотическую деятельность	733	08	04	0720004	000	140 000,00
940	Предоставление субсидий бюджетным, автономным учреждениям и иным некоммерческим организациям	733	08	04	0720004	600	140 000,00
941	Субсидии бюджетным учреждениям	733	08	04	0720004	610	140 000,00
942	Муниципальная программа "Развитие культуры ЗАТО Железногорск" на 2014-2016 годы	733	08	04	0800000	000	5 000 000,00
943	Подпрограмма "Досуг, искусство и народное творчество"	733	08	04	0820000	000	5 000 000,00
944	Проведение городских праздничных мероприятий, фестивалей-конкурсов, мероприятий к памятным датам, Всероссийских праздников, празднования дня основания города	733	08	04	0820008	000	5 000 000,00
945	Предоставление субсидий бюджетным, автономным учреждениям и иным некоммерческим организациям	733	08	04	0820008	600	5 000 000,00
946	Субсидии бюджетным учреждениям	733	08	04	0820008	610	3 495 650,00
947	Субсидии автономным учреждениям	733	08	04	0820008	620	1 504 350,00
948	СОЦИАЛЬНАЯ ПОЛИТИКА	733	10	00	0000000	000	1 634 200,00
949	Социальное обеспечение населения	733	10	03	0000000	000	196 000,00
950	Муниципальная программа "Развитие системы социальной поддержки населения ЗАТО Железногорск" на 2014-2016 годы	733	10	03	0300000	000	196 000,00
951	Подпрограмма "Социальная поддержка семей, имеющих детей"	733	10	03	0320000	000	196 000,00
952	Новогодние мероприятия с вручением подарков детям	733	10	03	0320014	000	196 000,00
953	Предоставление субсидий бюджетным, автономным учреждениям и иным некоммерческим организациям	733	10	03	0320014	600	196 000,00
954	Субсидии бюджетным учреждениям	733	10	03	0320014	610	196 000,00
955	Другие вопросы в области социальной политики	733	10	06	0000000	000	1 438 200,00
956	Муниципальная программа "Развитие системы социальной поддержки населения ЗАТО Железногорск" на 2014-2016 годы	733	10	06	0300000	000	1 438 200,00
957	Подпрограмма "Сохранение качества жизни отдельных категорий граждан, в т.ч. инвалидов, степени их социальной защищенности"	733	10	06	0310000	000	1 348 200,00
958	Мероприятия, связанные с проведением Декады инвалидов	733	10	06	0310022	000	327 600,00
959	Предоставление субсидий бюджетным, автономным учреждениям и иным некоммерческим организациям	733	10	06	0310022	600	327 600,00
960	Субсидии бюджетным учреждениям	733	10	06	0310022	610	327 600,00
961	Проведение лекций по краеведению и культуре для граждан старшего поколения	733	10	06	0310028	000	84 400,00
962	Предоставление субсидий бюджетным, автономным учреждениям и иным некоммерческим организациям	733	10	06	0310028	600	84 400,00
963	Субсидии бюджетным учреждениям	733	10	06	0310028	610	84 400,00
964	Проведение общегородских социально значимых мероприятий	733	10	06	0310030	000	478 000,00
965	Предоставление субсидий бюджетным, автономным учреждениям и иным некоммерческим организациям	733	10	06	0310030	600	478 000,00
966	Субсидии бюджетным учреждениям	733	10	06	0310030	610	468 000,00
967	Субсидии автономным учреждениям	733	10	06	0310030	620	10 000,00
968	Поздравление отдельных категорий граждан старшего поколения	733	10	06	0310031	000	108 200,00
969	Предоставление субсидий бюджетным, автономным учреждениям и иным некоммерческим организациям	733	10	06	0310031	600	108 200,00
970	Субсидии бюджетным учреждениям	733	10	06	0310031	610	108 200,00
971	Софинансирование расходов на обеспечение беспрепятственного доступа к муниципальным учреждениям социальной инфраструктуры (устройство внешних пандусов, входных дверей, установка подъемного устройства, замена лифтов, в том числе проведение необходимых согласований, обустройство зон оказания услуг, санитарно-гигиенических помещений, прилегающих территорий, оснащение системами с дублирующими световыми устройствами, информационными табло с тактильной пространственно-рельефной информацией и другое)	733	10	06	0310043	000	140 000,00
972	Предоставление субсидий бюджетным, автономным учреждениям и иным некоммерческим организациям	733	10	06	0310043	600	140 000,00
973	Субсидии бюджетным учреждениям	733	10	06	0310043	610	140 000,00
974	Обеспечение беспрепятственного доступа к муниципальным учреждениям социальной инфраструктуры (устройство внешних пандусов, входных дверей, установка подъемного устройства, замена лифтов, в том числе проведение необходимых согласований, обустройство зон оказания услуг, санитарно-гигиенических помещений, прилегающих территорий, оснащение системами с дублирующими световыми устройствами, информационными табло с тактильной пространственно-рельефной информацией и другое)	733	10	06	0311095	000	210 000,00
975	Предоставление субсидий бюджетным, автономным учреждениям и иным некоммерческим организациям	733	10	06	0311095	600	210 000,00
976	Субсидии бюджетным учреждениям	733	10	06	0311095	610	210 000,00
977	Подпрограмма "Социальная поддержка семей, имеющих детей"	733	10	06	0320000	000	80 000,00
978	Проведение социально значимых мероприятий по торжественным регистрациям рождения детей	733	10	06	0320016	000	80 000,00
979	Предоставление субсидий бюджетным, автономным учреждениям и иным некоммерческим организациям	733	10	06	0320016	600	80 000,00
980	Субсидии бюджетным учреждениям	733	10	06	0320016	610	80 000,00
981	Подпрограмма "Обеспечение реализации муниципальной программы и прочие мероприятия"	733	10	06	0350000	000	10 000,00
982	Создание условий для активного участия граждан старшего поколения в общественной жизни	733	10	06	0350002	000	10 000,00
983	Предоставление субсидий бюджетным, автономным учреждениям и иным некоммерческим организациям	733	10	06	0350002	600	10 000,00
984	Субсидии бюджетным учреждениям	733	10	06	0350002	610	10 000,00
985	Муниципальное казенное учреждение "Управление образования"	734	00	00	0000000	000	1 567 177 525,92
986	ОБРАЗОВАНИЕ	734	07	00	0000000	000	1 560 109 085,92
987	Дошкольное образование	734	07	01	0000000	000	737 464 145,46
988	Муниципальная программа "Развитие образования ЗАТО Железногорск" на 2014-2016 год	734	07	01	0200000	000	737 464 145,46
989	Подпрограмма "Развитие дошкольного, общего и дополнительного образования детей"	734	07	01	0210000	000	737 464 145,46
990	Предоставление дошкольного образования	734	07	01	0210001	000	410 532 070,00
991	Расходы на выплаты персоналу в целях обеспечения выполнения функций государственными (муниципальными) органами, казенными учреждениями, органами управления государственными внебюджетными фондами	734	07	01	0210001	100	145 381 350,00
992	Расходы на выплаты персоналу казенных учреждений	734	07	01	0210001	110	145 381 350,00
993	Закупка товаров, работ и услуг для государственных (муниципальных) нужд	734	07	01	0210001	200	169 917 000,00
994	Иные закупки товаров, работ и услуг для обеспечения государственных (муниципальных) нужд	734	07	01	0210001	240	169 917 000,00
995	Предоставление субсидий бюджетным, автономным учреждениям и иным некоммерческим организациям	734	07	01	0210001	600	95 127 520,00
996	Субсидии бюджетным учреждениям	734	07	01	0210001	610	77 729 750,00
997	Субсидии автономным учреждениям	734	07	01	0210001	620	17 397 770,00
998	Иные бюджетные ассигнования	734	07	01	0210001	800	106 200,00
999	Уплата налогов, сборов и иных платежей	734	07	01	0210001	850	106 200,00
1000	Софинансирование расходов на выплаты младшим воспитателям и помощникам воспитателей в муниципальных образовательных учреждениях, реализующих основную общеобразовательную программу дошкольного образования детей	734	07	01	0210004	000	169 200,00
1001	Расходы на выплаты персоналу в целях обеспечения выполнения функций государственными (муниципальными) органами, казенными учреждениями, органами управления государственными внебюджетными фондами	734	07	01	0210004	100	123 500,00
1002	Расходы на выплаты персоналу казенных учреждений	734	07	01	0210004	110	123 500,00
1003	Предоставление субсидий бюджетным, автономным учреждениям и иным некоммерческим организациям	734	07	01	0210004	600	45 700,00
1004	Субсидии бюджетным учреждениям	734	07	01	0210004	610	34 600,00
1005	Субсидии автономным учреждениям	734	07	01	0210004	620	11 100,00
1006	Оснащение оборудованием, инвентарем детских дошкольных учреждений	734	07	01	0210007	000	1 463 200,00
1007	Предоставление субсидий бюджетным, автономным учреждениям и иным некоммерческим организациям	734	07	01	0210007	600	1 463 200,00
1008	Субсидии бюджетным учреждениям	734	07	01	0210007	610	1 463 200,00
1009	Софинансирование мероприятий по краевым программам в рамках подпрограммы"Развитие дошкольного, общего и дополнительного образования детей"	734	07	01	0210008	000	268 840,00
1010	Закупка товаров, работ и услуг для государственных (муниципальных) нужд	734	07	01	0210008	200	268 840,00
1011	Иные закупки товаров, работ и услуг для обеспечения государственных (муниципальных) нужд	734	07	01	0210008	240	268 840,00
1012	Расходы за счет прочих безвозмездных поступлений дошкольных учреждений	734	07	01	0210009	000	1 497 964,00
1013	Закупка товаров, работ и услуг для государственных (муниципальных) нужд	734	07	01	0210009	200	1 497 964,00
1014	Иные закупки товаров, работ и услуг для обеспечения государственных (муниципальных) нужд	734	07	01	0210009	240	1 497 964,00
1015	Гашение кредиторской задолженности за 2013 год по субсидии на финансовое обеспечение выполнения муниципального задания на оказание муниципальных услуг (выполнение работ)	734	07	01	0210010	000	1 507 000,00
1016	Предоставление субсидий бюджетным, автономным учреждениям и иным некоммерческим организациям	734	07	01	0210010	600	1 507 000,00
1017	Субсидии бюджетным учреждениям	734	07	01	0210010	610	1 507 000,00
1018	Введение дополнительных мест в системе дошкольного образования детей посредством реконструкции и капитального ремонта зданий под дошкольные образовательные учреждения, реконструкции и капитального ремонта зданий образовательных учреждений для создания условий, позволяющих реализовать основную общеобразовательную программу дошкольного образования детей, а также приобретение оборудования, мебели	734	07	01	0217421	000	9 876 571,46
1019	Предоставление субсидий бюджетным, автономным учреждениям и иным некоммерческим организациям	734	07	01	0217421	600	9 876 571,46
1020	Субсидии бюджетным учреждениям	734	07	01	0217421	610	9 876 571,46
1021	Осуществление присмотра и ухода за детьми-инвалидами, детьми-сиротами и детьми, оставшимися без попечения родителей, а также детьми с туберкулезной интоксикацией, обучающимися в муниципальных образовательных организациях, реализующих образовательную программу дошкольного образования, без взимания родительской платы	734	07	01	0217554	000	891 100,00
1022	Закупка товаров, работ и услуг для государственных (муниципальных) нужд	734	07	01	0217554	200	805 500,00
1023	Иные закупки товаров, работ и услуг для обеспечения государственных (муниципальных) нужд	734	07	01	0217554	240	805 500,00
1024	Предоставление субсидий бюджетным, автономным учреждениям и иным некоммерческим организациям	734	07	01	0217554	600	85 600,00
1025	Субсидии бюджетным учреждениям	734	07	01	0217554	610	76 800,00
1026	Субсидии автономным учреждениям	734	07	01	0217554	620	8 800,00
1027	Краевые выплаты младшим воспитателям и помощникам воспитателей в муниципальных образовательных учреждениях, реализующих основную общеобразовательную программу дошкольного образования детей	734	07	01	0217558	000	16 523 900,00
1028	Расходы на выплаты персоналу в целях обеспечения выполнения функций государственными (муниципальными) органами, казенными учреждениями, органами управления государственными внебюджетными фондами	734	07	01	0217558	100	12 059 177,00
1029	Расходы на выплаты персоналу казенных учреждений	734	07	01	0217558	110	12 059 177,00
1030	Предоставление субсидий бюджетным, автономным учреждениям и иным некоммерческим организациям	734	07	01	0217558	600	4 464 723,00
1031	Субсидии бюджетным учреждениям	734	07	01	0217558	610	3 375 721,00
1032	Субсидии автономным учреждениям	734	07	01	0217558	620	1 089 002,00
1033	Финансовое обеспечение государственных гарантий прав граждан на получение общедоступного и бесплатного дошкольного образования в муниципальных дошкольных образовательных организациях, общедоступного и бесплатного дошкольного образования, в муниципальных общеобразовательных организациях	734	07	01	0217588	000	294 734 300,00
1034	Расходы на выплаты персоналу в целях обеспечения выполнения функций государственными (муниципальными) органами, казенными учреждениями, органами управления государственными внебюджетными фондами	734	07	01	0217588	100	225 914 000,00
1035	Расходы на выплаты персоналу казенных учреждений	734	07	01	0217588	110	225 914 000,00
1036	Закупка товаров, работ и услуг для государственных (муниципальных) нужд	734	07	01	0217588	200	3 917 700,00
1037	Иные закупки товаров, работ и услуг для обеспечения государственных (муниципальных) нужд	734	07	01	0217588	240	3 917 700,00
1038	Предоставление субсидий бюджетным, автономным учреждениям и иным некоммерческим организациям	734	07	01	0217588	600	64 902 600,00
1039	Субсидии бюджетным учреждениям	734	07	01	0217588	610	52 180 000,00
1040	Субсидии автономным учреждениям	734	07	01	0217588	620	12 722 600,00
1041	Общее образование	734	07	02	0000000	000	712 459 773,46
1042	Муниципальная программа "Развитие образования ЗАТО Железногорск" на 2014-2016 год	734	07	02	0200000	000	712 459 773,46
1043	Подпрограмма "Развитие дошкольного, общего и дополнительного образования детей"	734	07	02	0210000	000	712 459 773,46
1044	Расходы за счет прочих безвозмездных поступлений учреждений дополнительного образования	734	07	02	0210003	000	600 000,00
1045	Расходы на выплаты персоналу в целях обеспечения выполнения функций государственными (муниципальными) органами, казенными учреждениями, органами управления государственными внебюджетными фондами	734	07	02	0210003	100	39 400,00
1046	Расходы на выплаты персоналу казенных учреждений	734	07	02	0210003	110	39 400,00
1047	Закупка товаров, работ и услуг для государственных (муниципальных) нужд	734	07	02	0210003	200	560 600,00
1048	Иные закупки товаров, работ и услуг для обеспечения государственных (муниципальных) нужд	734	07	02	0210003	240	560 600,00
1049	Гашение кредиторской задолженности за 2013 год по субсидии на финансовое обеспечение выполнения муниципального задания на оказание муниципальных услуг (выполнение работ)	734	07	02	0210010	000	1 776 393,00
1050	Предоставление субсидий бюджетным, автономным учреждениям и иным некоммерческим организациям	734	07	02	0210010	600	1 776 393,00
1051	Субсидии бюджетным учреждениям	734	07	02	0210010	610	1 776 393,00
1052	Выявление одаренных детей, развитие их творческих способностей в научно-исследовательской, художественно-эстетической, спортивно-технической и спортивно-туристской деятельности	734	07	02	0210011	000	524 000,00
1053	Закупка товаров, работ и услуг для государственных (муниципальных) нужд	734	07	02	0210011	200	227 000,00
1054	Иные закупки товаров, работ и услуг для обеспечения государственных (муниципальных) нужд	734	07	02	0210011	240	227 000,00
1055	Предоставление субсидий бюджетным, автономным учреждениям и иным некоммерческим организациям	734	07	02	0210011	600	297 000,00
1056	Субсидии автономным учреждениям	734	07	02	0210011	620	297 000,00
1057	Предоставление дополнительного образования различной направленности	734	07	02	0210014	000	123 345 100,00
1058	Расходы на выплаты персоналу в целях обеспечения выполнения функций государственными (муниципальными) органами, казенными учреждениями, органами управления государственными внебюджетными фондами	734	07	02	0210014	100	69 355 222,00
1059	Расходы на выплаты персоналу казенных учреждений	734	07	02	0210014	110	69 355 222,00
1060	Закупка товаров, работ и услуг для государственных (муниципальных) нужд	734	07	02	0210014	200	22 548 878,00
1061	Иные закупки товаров, работ и услуг для обеспечения государственных (муниципальных) нужд	734	07	02	0210014	240	22 548 878,00
1062	Предоставление субсидий бюджетным, автономным учреждениям и иным некоммерческим организациям	734	07	02	0210014	600	31 423 900,00
1063	Субсидии автономным учреждениям	734	07	02	0210014	620	31 423 900,00
1064	Иные бюджетные ассигнования	734	07	02	0210014	800	17 100,00
1065	Уплата налогов, сборов и иных платежей	734	07	02	0210014	850	17 100,00
1066	Расходы за счет прочих безвозмездных поступлений общеобразовательных учреждений	734	07	02	0210018	000	79 900,00
1067	Закупка товаров, работ и услуг для государственных (муниципальных) нужд	734	07	02	0210018	200	79 900,00
1068	Иные закупки товаров, работ и услуг для обеспечения государственных (муниципальных) нужд	734	07	02	0210018	240	79 900,00
1069	Предоставление услуг за рамками основных образовательных программ общеобразовательными учреждениями	734	07	02	0210019	000	100 000,00
1070	Закупка товаров, работ и услуг для государственных (муниципальных) нужд	734	07	02	0210019	200	100 000,00
1071	Иные закупки товаров, работ и услуг для обеспечения государственных (муниципальных) нужд	734	07	02	0210019	240	100 000,00
1072	Расходы на оплату затрат, понесенных в связи с эксплуатацией муниципального имущества образовательных учреждений	734	07	02	0210020	000	35 782,66
1073	Закупка товаров, работ и услуг для государственных (муниципальных) нужд	734	07	02	0210020	200	35 782,66
1074	Иные закупки товаров, работ и услуг для обеспечения государственных (муниципальных) нужд	734	07	02	0210020	240	35 782,66
1075	Предоставление общедоступного и бесплатного начального общего, основного общего, среднего (полного) общего образования по основным общеобразовательным программам	734	07	02	0210022	000	267 412 905,00
1076	Расходы на выплаты персоналу в целях обеспечения выполнения функций государственными (муниципальными) органами, казенными учреждениями, органами управления государственными внебюджетными фондами	734	07	02	0210022	100	59 826 600,00
1077	Расходы на выплаты персоналу казенных учреждений	734	07	02	0210022	110	59 826 600,00
1078	Закупка товаров, работ и услуг для государственных (муниципальных) нужд	734	07	02	0210022	200	64 073 700,00
1079	Иные закупки товаров, работ и услуг для обеспечения государственных (муниципальных) нужд	734	07	02	0210022	240	64 073 700,00
1080	Предоставление субсидий бюджетным, автономным учреждениям и иным некоммерческим организациям	734	07	02	0210022	600	143 471 105,00
1081	Субсидии бюджетным учреждениям	734	07	02	0210022	610	121 406 305,00
1082	Субсидии автономным учреждениям	734	07	02	0210022	620	22 064 800,00
1083	Иные бюджетные ассигнования	734	07	02	0210022	800	41 500,00
1084	Уплата налогов, сборов и иных платежей	734	07	02	0210022	850	41 500,00
1085	Устройство ограждения территорииМКОУ Гимназии №96	734	07	02	0210024	000	2 257 505,00
1086	Закупка товаров, работ и услуг для государственных (муниципальных) нужд	734	07	02	0210024	200	2 257 505,00
1087	Иные закупки товаров, работ и услуг для обеспечения государственных (муниципальных) нужд	734	07	02	0210024	240	2 257 505,00
1088	Обеспечение беспрепятственного доступа инвалидов, маломобильных групп населения к общеобразовательным учреждениям	734	07	02	0210025	000	1 125 490,00
1089	Предоставление субсидий бюджетным, автономным учреждениям и иным некоммерческим организациям	734	07	02	0210025	600	1 125 490,00
1090	Субсидии бюджетным учреждениям	734	07	02	0210025	610	1 125 490,00
1091	Предоставление услуг за рамками основных образовательных программ учреждениями дополнительного образования	734	07	02	0210029	000	702 900,00
1092	Закупка товаров, работ и услуг для государственных (муниципальных) нужд	734	07	02	0210029	200	702 900,00
1093	Иные закупки товаров, работ и услуг для обеспечения государственных (муниципальных) нужд	734	07	02	0210029	240	702 900,00
1094	Расходы на оплату затрат, понесенных в связи с эксплуатацией муниципального имущества учреждений дополнительного образования	734	07	02	0210030	000	13 200,00
1095	Закупка товаров, работ и услуг для государственных (муниципальных) нужд	734	07	02	0210030	200	13 200,00
1096	Иные закупки товаров, работ и услуг для обеспечения государственных (муниципальных) нужд	734	07	02	0210030	240	13 200,00
1097	Финансовое обеспечение государственных гарантий прав граждан на получение общедоступного и бесплатного начального общего, основного общего, среднего общего образования в муниципальных общеобразовательных организациях, обеспечение дополнительного образования детей в муниципальных общеобразовательных организациях	734	07	02	0217564	000	313 993 200,00
1098	Расходы на выплаты персоналу в целях обеспечения выполнения функций государственными (муниципальными) органами, казенными учреждениями, органами управления государственными внебюджетными фондами	734	07	02	0217564	100	126 622 774,00
1099	Расходы на выплаты персоналу казенных учреждений	734	07	02	0217564	110	126 622 774,00
1100	Закупка товаров, работ и услуг для государственных (муниципальных) нужд	734	07	02	0217564	200	4 566 500,00
1101	Иные закупки товаров, работ и услуг для обеспечения государственных (муниципальных) нужд	734	07	02	0217564	240	4 566 500,00

1102	Предоставление субсидий бюджетным, автономным учреждениям и иным некоммерческим организациям	734	07	02	0217564	600	182 803 926,00
1103	Субсидии бюджетным учреждениям	734	07	02	0217564	610	150 543 563,00
1104	Субсидии автономным учреждениям	734	07	02	0217564	620	32 260 363,00
1105	Работа с одаренными детьми	734	07	02	0217581	000	493 397,80
1106	Закупка товаров, работ и услуг для государственных (муниципальных) нужд	734	07	02	0217581	200	493 397,80
1107	Иные закупки товаров, работ и услуг для обеспечения государственных (муниципальных) нужд	734	07	02	0217581	240	493 397,80
1108	Молодежная политика и оздоровление детей	734	07	07	0000000	000	46 416 667,00
1109	Муниципальная программа "Развитие образования ЗАТО Железногорск" на 2014-2016 год	734	07	07	0200000	000	43 616 667,00
1110	Подпрограмма "Развитие дошкольного, общего и дополнительного образования детей"	734	07	07	0210000	000	43 616 667,00
1111	Софинансирование расходов на оплату стоимости набора продуктов питания или готовых блюд и их транспортировки в лагерях с дневным пребыванием детей	734	07	07	0210002	000	4 300,00
1112	Закупка товаров, работ и услуг для государственных (муниципальных) нужд	734	07	07	0210002	200	1 884,00
1113	Иные закупки товаров, работ и услуг для обеспечения государственных (муниципальных) нужд	734	07	07	0210002	240	1 884,00
1114	Предоставление субсидий бюджетным, автономным учреждениям и иным некоммерческим организациям	734	07	07	0210002	600	2 416,00
1115	Субсидии бюджетным учреждениям	734	07	07	0210002	610	2 013,00
1116	Субсидии автономным учреждениям	734	07	07	0210002	620	403,00
1117	Софинансирование расходов на организацию отдыха, оздоровления и занятости детей в муниципальных загородных оздоровительных лагерях	734	07	07	0210005	000	3 823 978,00
1118	Предоставление субсидий бюджетным, автономным учреждениям и иным некоммерческим организациям	734	07	07	0210005	600	3 823 978,00
1119	Субсидии автономным учреждениям	734	07	07	0210005	620	3 823 978,00
1120	Софинансирование расходов на финансовую поддержку муниципальных учреждений, иных муниципальных организаций, оказывающих услуги по отдыху, оздоровлению и занятости детей	734	07	07	0210021	000	188 880,00
1121	Предоставление субсидий бюджетным, автономным учреждениям и иным некоммерческим организациям	734	07	07	0210021	600	188 880,00
1122	Субсидии автономным учреждениям	734	07	07	0210021	620	188 880,00
1123	Софинансирование расходов на приобретение и монтаж модульных зданий жилых корпусов в муниципальных учреждениях, иных муниципальных организациях, оказывающих услуги по отдыху, оздоровлению и занятости детей	734	07	07	0210023	000	1 323 280,00
1124	Капитальные вложения в объекты недвижимого имущества государственной (муниципальной) собственности	734	07	07	0210023	400	1 323 280,00
1125	Субсидии на осуществление капитальных вложений бюджетным и автономным учреждениям, государственным (муниципальным) унитарным предприятиям	734	07	07	0210023	460	1 323 280,00
1126	Организация отдыха и оздоровление детей в каникулярное время	734	07	07	0210053	000	12 172 029,00
1127	Расходы на выплаты персоналу в целях обеспечения выполнения функций государственными (муниципальными) органами, казенными учреждениями, органами управления государственными внебюджетными фондами	734	07	07	0210053	100	16 400,00
1128	Расходы на выплаты персоналу казенных учреждений	734	07	07	0210053	110	16 400,00
1129	Закупка товаров, работ и услуг для государственных (муниципальных) нужд	734	07	07	0210053	200	1 952 545,00
1130	Иные закупки товаров, работ и услуг для обеспечения государственных (муниципальных) нужд	734	07	07	0210053	240	1 952 545,00
1131	Предоставление субсидий бюджетным, автономным учреждениям и иным некоммерческим организациям	734	07	07	0210053	600	10 203 084,00
1132	Субсидии бюджетным учреждениям	734	07	07	0210053	610	966 894,80
1133	Субсидии автономным учреждениям	734	07	07	0210053	620	9 236 189,20
1134	Финансовая поддержка муниципальных учреждений, иных муниципальных организаций, оказывающих услуги по отдыху, оздоровлению и занятости детей	734	07	07	0217441	000	1 888 800,00
1135	Предоставление субсидий бюджетным, автономным учреждениям и иным некоммерческим организациям	734	07	07	0217441	600	1 888 800,00
1136	Субсидии автономным учреждениям	734	07	07	0217441	620	1 888 800,00
1137	Приобретение и монтаж модульных зданий жилых корпусов (корпусов для реализации образовательных программ) в муниципальных учреждениях, иных муниципальных организациях, оказывающих услуги по отдыху, оздоровлению и занятости детей	734	07	07	0217444	000	13 232 800,00
1138	Капитальные вложения в объекты недвижимого имущества государственной (муниципальной) собственности	734	07	07	0217444	400	13 232 800,00
1139	Субсидии на осуществление капитальных вложений бюджетным и автономным учреждениям, государственным (муниципальным) унитарным предприятиям	734	07	07	0217444	460	13 232 800,00
1140	Оплата стоимости набора продуктов питания или готовых блюд и их транспортировки в лагерях с дневным пребыванием детей	734	07	07	0217582	000	4 279 300,00
1141	Закупка товаров, работ и услуг для государственных (муниципальных) нужд	734	07	07	0217582	200	1 864 106,00
1142	Иные закупки товаров, работ и услуг для обеспечения государственных (муниципальных) нужд	734	07	07	0217582	240	1 864 106,00
1143	Предоставление субсидий бюджетным, автономным учреждениям и иным некоммерческим организациям	734	07	07	0217582	600	2 415 194,00
1144	Субсидии бюджетным учреждениям	734	07	07	0217582	610	2 012 314,00
1145	Субсидии автономным учреждениям	734	07	07	0217582	620	402 880,00
1146	Организация отдыха, оздоровления и занятости детей в муниципальных загородных оздоровительных лагерях	734	07	07	0217585	000	6 703 300,00
1147	Предоставление субсидий бюджетным, автономным учреждениям и иным некоммерческим организациям	734	07	07	0217585	600	6 703 300,00
1148	Субсидии автономным учреждениям	734	07	07	0217585	620	6 703 300,00
1149	Муниципальная программа "Молодежь ЗАТО Железногорск в XXI веке" на 2014-2016 годы	734	07	07	1000000	000	2 800 000,00
1150	Подпрограмма "Вовлечение молодежи ЗАТО Железногорск в социальную практику"	734	07	07	1010000	000	2 800 000,00
1151	Создание условий для трудовой занятости несовершеннолетних граждан ЗАТО Железногорск, организация работы муниципальных трудовых отрядов и профориентации молодежи	734	07	07	1010001	000	2 800 000,00
1152	Расходы на выплаты персоналу в целях обеспечения выполнения функций государственными (муниципальными) органами, казенными учреждениями, органами управления государственными внебюджетными фондами	734	07	07	1010001	100	1 454 545,00
1153	Расходы на выплаты персоналу казенных учреждений	734	07	07	1010001	110	1 454 545,00
1154	Предоставление субсидий бюджетным, автономным учреждениям и иным некоммерческим организациям	734	07	07	1010001	600	1 345 455,00
1155	Субсидии бюджетным учреждениям	734	07	07	1010001	610	1 193 940,00
1156	Субсидии автономным учреждениям	734	07	07	1010001	620	151 515,00
1157	Другие вопросы в области образования	734	07	09	0000000	000	63 768 500,00
1158	Муниципальная программа "Развитие образования ЗАТО Железногорск" на 2014-2016 год	734	07	09	0200000	000	63 653 500,00
1159	Подпрограмма "Развитие дошкольного, общего и дополнительного образования детей"	734	07	09	0210000	000	63 653 500,00
1160	Выявление одаренных детей, развитие их творческих способностей в научно-исследовательской, художественно-эстетической, спортивно-технической и спортивно-туристской деятельности	734	07	09	0210011	000	355 000,00
1161	Расходы на выплаты персоналу в целях обеспечения выполнения функций государственными (муниципальными) органами, казенными учреждениями, органами управления государственными внебюджетными фондами	734	07	09	0210011	100	355 000,00
1162	Расходы на выплаты персоналу казенных учреждений	734	07	09	0210011	110	355 000,00
1163	Обеспечение возможности участия одаренных детей в краевых массовых мероприятиях, имеющих школьный, муниципальный и краевой уровень организации	734	07	09	0210012	000	763 000,00
1164	Закупка товаров, работ и услуг для государственных (муниципальных) нужд	734	07	09	0210012	200	722 605,00
1165	Иные закупки товаров, работ и услуг для обеспечения государственных (муниципальных) нужд	734	07	09	0210012	240	722 605,00
1166	Предоставление субсидий бюджетным, автономным учреждениям и иным некоммерческим организациям	734	07	09	0210012	600	40 395,00
1167	Субсидии бюджетным учреждениям	734	07	09	0210012	610	9 975,00
1168	Субсидии автономным учреждениям	734	07	09	0210012	620	30 420,00
1169	Модернизация материально-технической базы образовательных организаций, работающих с одаренными детьми	734	07	09	0210013	000	60 000,00
1170	Закупка товаров, работ и услуг для государственных (муниципальных) нужд	734	07	09	0210013	200	60 000,00
1171	Иные закупки товаров, работ и услуг для обеспечения государственных (муниципальных) нужд	734	07	09	0210013	240	60 000,00
1172	Выполнение функций муниципальными казенными учреждениями	734	07	09	0210015	000	62 475 500,00
1173	Расходы на выплаты персоналу в целях обеспечения выполнения функций государственными (муниципальными) органами, казенными учреждениями, органами управления государственными внебюджетными фондами	734	07	09	0210015	100	45 420 364,10
1174	Расходы на выплаты персоналу казенных учреждений	734	07	09	0210015	110	45 420 364,10
1175	Закупка товаров, работ и услуг для государственных (муниципальных) нужд	734	07	09	0210015	200	17 048 835,90
1176	Иные закупки товаров, работ и услуг для обеспечения государственных (муниципальных) нужд	734	07	09	0210015	240	17 048 835,90
1177	Иные бюджетные ассигнования	734	07	09	0210015	800	6 300,00
1178	Уплата налогов, сборов и иных платежей	734	07	09	0210015	850	6 300,00
1179	Муниципальная программа "Безопасный город" на 2014-2016 годы	734	07	09	0700000	000	115 000,00
1180	Подпрограмма "Комплексные меры противодействия злоупотреблению наркотическими средствами и их незаконному обороту" на 2014-2016 годы	734	07	09	0720000	000	115 000,00
1181	Формирование у населения ЗАТО Железногорск негативного отношения к незаконному потреблению наркотических средств и психотропных веществ	734	07	09	0720001	000	10 000,00
1182	Расходы на выплаты персоналу в целях обеспечения выполнения функций государственными (муниципальными) органами, казенными учреждениями, органами управления государственными внебюджетными фондами	734	07	09	0720001	100	10 000,00
1183	Расходы на выплаты персоналу казенных учреждений	734	07	09	0720001	110	10 000,00
1184	Повышение уровня компетентности и квалификации специалистов, работающих с детьми, несовершеннолетними и молодежью и осуществляющих деятельность по профилактике наркомании	734	07	09	0720002	000	10 000,00
1185	Расходы на выплаты персоналу в целях обеспечения выполнения функций государственными (муниципальными) органами, казенными учреждениями, органами управления государственными внебюджетными фондами	734	07	09	0720002	100	10 000,00
1186	Расходы на выплаты персоналу казенных учреждений	734	07	09	0720002	110	10 000,00
1187	Организация и проведение профилактических мероприятий антинаркотической направленности	734	07	09	0720003	000	95 000,00
1188	Расходы на выплаты персоналу в целях обеспечения выполнения функций государственными (муниципальными) органами, казенными учреждениями, органами управления государственными внебюджетными фондами	734	07	09	0720003	100	75 000,00
1189	Расходы на выплаты персоналу казенных учреждений	734	07	09	0720003	110	75 000,00
1190	Закупка товаров, работ и услуг для государственных (муниципальных) нужд	734	07	09	0720003	200	20 000,00
1191	Иные закупки товаров, работ и услуг для обеспечения государственных (муниципальных) нужд	734	07	09	0720003	240	20 000,00
1192	СОЦИАЛЬНАЯ ПОЛИТИКА	734	10	00	0000000	000	7 068 440,00
1193	Социальное обеспечение населения	734	10	03	0000000	000	7 068 440,00
1194	Муниципальная программа "Развитие образования ЗАТО Железногорск" на 2014-2016 год	734	10	03	0200000	000	2 806 700,00
1195	Подпрограмма "Развитие дошкольного, общего и дополнительного образования детей"	734	10	03	0210000	000	2 806 700,00
1196	Обеспечение питанием детей, обучающихся в муниципальных и негосударственных образовательных организациях, реализующих основные общеобразовательные программы, без взимания платы	734	10	03	0217566	000	2 806 700,00
1197	Закупка товаров, работ и услуг для государственных (муниципальных) нужд	734	10	03	0217566	200	1 464 424,00
1198	Иные закупки товаров, работ и услуг для обеспечения государственных (муниципальных) нужд	734	10	03	0217566	240	1 464 424,00
1199	Предоставление субсидий бюджетным, автономным учреждениям и иным некоммерческим организациям	734	10	03	0217566	600	1 342 276,00
1200	Субсидии бюджетным учреждениям	734	10	03	0217566	610	1 232 776,00
1201	Субсидии автономным учреждениям	734	10	03	0217566	620	109 500,00
1202	Муниципальная программа "Развитие системы социальной поддержки населения ЗАТО Железногорск" на 2014-2016 годы	734	10	03	0300000	000	4 261 740,00
1203	Подпрограмма "Сохранение качества жизни отдельных категорий граждан, в т.ч. инвалидов, степени их социальной защищенности"	734	10	03	0310000	000	192 640,00
1204	Обучение граждан пожилого возраста основам компьютерной грамотности	734	10	03	0310027	000	192 640,00
1205	Расходы на выплаты персоналу в целях обеспечения выполнения функций государственными (муниципальными) органами, казенными учреждениями, органами управления государственными внебюджетными фондами	734	10	03	0310027	100	192 640,00
1206	Расходы на выплаты персоналу казенных учреждений	734	10	03	0310027	110	192 640,00
1207	Подпрограмма "Социальная поддержка семей, имеющих детей"	734	10	03	0320000	000	4 069 100,00
1208	Обеспечение детей новогодними подарками	734	10	03	0320013	000	1 957 800,00
1209	Закупка товаров, работ и услуг для государственных (муниципальных) нужд	734	10	03	0320013	200	1 023 100,00
1210	Иные закупки товаров, работ и услуг для обеспечения государственных (муниципальных) нужд	734	10	03	0320013	240	1 023 100,00
1211	Предоставление субсидий бюджетным, автономным учреждениям и иным некоммерческим организациям	734	10	03	0320013	600	934 700,00
1212	Субсидии бюджетным учреждениям	734	10	03	0320013	610	758 600,00
1213	Субсидии автономным учреждениям	734	10	03	0320013	620	176 100,00
1214	Обеспечение горячим питанием без взимания платы детей, обучающихся в муниципальных казенных, муниципальных бюджетных, муниципальных автономных образовательных учреждениях ЗАТО Железногорск	734	10	03	0320015	000	2 111 300,00
1215	Закупка товаров, работ и услуг для государственных (муниципальных) нужд	734	10	03	0320015	200	1 112 528,00
1216	Иные закупки товаров, работ и услуг для обеспечения государственных (муниципальных) нужд	734	10	03	0320015	240	1 112 528,00
1217	Предоставление субсидий бюджетным, автономным учреждениям и иным некоммерческим организациям	734	10	03	0320015	600	998 772,00
1218	Субсидии бюджетным учреждениям	734	10	03	0320015	610	909 072,00
1219	Субсидии автономным учреждениям	734	10	03	0320015	620	89 700,00
1220	Финансовое управление Администрации ЗАТО г.Железногорск	801	00	00	0000000	000	14 366 235,46
1221	ОБЩЕГОСУДАРСТВЕННЫЕ ВОПРОСЫ	801	01	00	0000000	000	10 490 754,00
1222	Обеспечение деятельности финансовых, налоговых и таможенных органов и органов финансового (финансово-бюджетного) надзора	801	01	06	0000000	000	10 340 754,00
1223	Муниципальная программа "Управление муниципальными финансами в ЗАТО Железногорск" на 2014-2016 годы	801	01	06	1600000	000	10 340 754,00
1224	Подпрограмма "Обеспечение реализации муниципальной программы и прочие мероприятия на 2014-2016 годы"	801	01	06	1620000	000	10 340 754,00
1225	Руководство и управление в сфере установленных функций органов местного самоуправления в рамках подпрограммы "Обеспечение реализации муниципальной программы и прочие мероприятия на 2014-2016 годы"	801	01	06	1620021	000	10 340 754,00
1226	Расходы на выплаты персоналу в целях обеспечения выполнения функций государственными (муниципальными) органами, казенными учреждениями, органами управления государственными внебюджетными фондами	801	01	06	1620021	100	9 489 235,00
1227	Расходы на выплаты персоналу государственных (муниципальных) органов	801	01	06	1620021	120	9 489 235,00
1228	Закупка товаров, работ и услуг для государственных (муниципальных) нужд	801	01	06	1620021	200	849 119,00
1229	Иные закупки товаров, работ и услуг для обеспечения государственных (муниципальных) нужд	801	01	06	1620021	240	849 119,00
1230	Иные бюджетные ассигнования	801	01	06	1620021	800	2 400,00
1231	Уплата налогов, сборов и иных платежей	801	01	06	1620021	850	2 400,00
1232	Другие общегосударственные вопросы	801	01	13	0000000	000	150 000,00
1233	Непрограммные расходы Финансового управления Администрации ЗАТО г.Железногорск	801	01	13	8300000	000	150 000,00
1234	Другие непрограммные расходы Финансового управления Администрации ЗАТО г.Железногорск	801	01	13	8320000	000	150 000,00
1235	Исполнение судебных актов по искам о возмещении вреда, причиненного незаконными действиями (бездействием) органов местного самоуправления или их должностных лиц, в том числе в результате издания органами местного самоуправления актов, не соответствующих закону или иному нормативному правовому акту, а также судебных актов по иным искам о взыскании денежных средств за счет местного бюджета (за исключением судебных актов о взыскании денежных средств в порядке субсидиарной ответственности главных распорядителей средств местного бюджета) и иные судебные расходы в рамках непрограммных расходов Финансового управления Администрации ЗАТО г.Железногорск	801	01	13	8320015	000	150 000,00
1236	Иные бюджетные ассигнования	801	01	13	8320015	800	150 000,00
1237	Исполнение судебных актов	801	01	13	8320015	830	150 000,00
1238	ОБСЛУЖИВАНИЕ ГОСУДАРСТВЕННОГО И МУНИЦИПАЛЬНОГО ДОЛГА	801	13	00	0000000	000	3 875 481,46
1239	Обслуживание государственного внутреннего и муниципального долга	801	13	01	0000000	000	3 875 481,46
1240	Муниципальная программа "Управление муниципальными финансами в ЗАТО Железногорск" на 2014-2016 годы	801	13	01	1600000	000	3 875 481,46
1241	Подпрограмма "Управление муниципальным долгом ЗАТО Железногорск"	801	13	01	1610000	000	3 875 481,46
1242	Обслуживание муниципального долга	801	13	01	1610001	000	3 875 481,46
1243	Обслуживание государственного (муниципального) долга	801	13	01	1610001	700	3 875 481,46
1244	Обслуживание муниципального долга	801	13	01	1610001	730	3 875 481,46
1245	Итого						3 556 273 780,32

Приложение № 7 к решению Совета депутатов от 26.06.2014 № 48-251Р

Приложение № 10 к решению Совета депутатов от 17.12.2013 № 43-233Р

ВЕДОМСТВЕННАЯ СТРУКТУРА РАСХОДОВ БЮДЖЕТА ЗАТО ЖЕЛЕЗНОГОРСК НА 2015 ГОД

(рублей)

№ п/п	Наименование	Код					Утверждено на 2015 год
		главного распорядителя средств	раздела	подраздела	целевой статьи	вида расходов	
1	Администрация закрытого административно-территориального образования город Железногорск	009	00	00	0000000	000	785 503 796,47
2	ОБЩЕГОСУДАРСТВЕННЫЕ ВОПРОСЫ	009	01	00	0000000	000	202 736 306,00
3	Функционирование Правительства Российской Федерации, высших исполнительных органов государственной власти субъектов Российской Федерации, местных администраций	009	01	04	0000000	000	102 294 958,00
4	Муниципальная программа "Развитие образования ЗАТО Железногорск" на 2014-2016 год	009	01	04	0200000	000	4 481 000,00
5	Подпрограмма "Государственная поддержка детей сирот, расширение практики применения семейных форм воспитания"	009	01	04	0220000	000	4 481 000,00
6	Осуществление государственных полномочий по организации и осуществлению деятельности по опеке и попечительству в отношении несовершеннолетних	009	01	04	0227552	000	4 481 000,00
7	Расходы на выплаты персоналу в целях обеспечения выполнения функций государственными (муниципальными) органами, казенными учреждениями, органами управления государственными внебюджетными фондами	009	01	04	0227552	100	4 117 178,00
8	Расходы на выплаты персоналу государственных (муниципальных) органов	009	01	04	0227552	120	4 117 178,00
9	Закупка товаров, работ и услуг для государственных (муниципальных) нужд	009	01	04	0227552	200	363 822,00
10	Иные закупки товаров, работ и услуг для обеспечения государственных (муниципальных) нужд	009	01	04	0227552	240	363 822,00
11	Муниципальная программа "Развитие муниципальной службы в ЗАТО Железногорск" на 2014-2016 годы	009	01	04	1300000	000	400 000,00
12	Повышение квалификации муниципальныхслужащих Администрации ЗАТО г.Железногорск	009	01	04	1300002	000	240 000,00
13	Закупка товаров, работ и услуг для государственных (муниципальных) нужд	009	01	04	1300002	200	240 000,00
14	Иные закупки товаров, работ и услуг для обеспечения государственных (муниципальных) нужд	009	01	04	1300002	240	240 000,00
15	Проведение краткосрочного обучения муниципальных служащих Администрации ЗАТО г.Железногорск	009	01	04	1300003	000	160 000,00
16	Закупка товаров, работ и услуг для государственных (муниципальных) нужд	009	01	04	1300003	200	160 000,00
17	Иные закупки товаров, работ и услуг для обеспечения государственных (муниципальных) нужд	009	01	04	1300003	240	160 000,00
18	Непрограммные расходы Администрации ЗАТО г.Железногорск	009	01	04	8200000	000	97 413 958,00

19	Функционирование Администрации ЗАТО г.Железногорск	009	01	04	8210000	000	95 544 858,00
20	Руководство и управление в сфере установленных функций органов местного самоуправления в рамках непрограммных расходов администрации ЗАТО г.Железногорск	009	01	04	8210021	000	94 010 621,00
21	Расходы на выплаты персоналу в целях обеспечения выполнения функций государственными (муниципальными) органами, казенными учреждениями, органами управления государственными внебюджетными фондами	009	01	04	8210021	100	68 579 692,00
22	Расходы на выплаты персоналу государственных (муниципальных) органов	009	01	04	8210021	120	68 579 692,00
23	Закупка товаров, работ и услуг для государственных (муниципальных) нужд	009	01	04	8210021	200	25 430 929,00
24	Иные закупки товаров, работ и услуг для обеспечения государственных (муниципальных) нужд	009	01	04	8210021	240	25 430 929,00
25	Глава местной администрации (исполнительно-распорядительного органа муниципального образования)	009	01	04	8210022	000	1 534 237,00
26	Расходы на выплаты персоналу в целях обеспечения выполнения функций государственными (муниципальными) органами, казенными учреждениями, органами управления государственными внебюджетными фондами	009	01	04	8210022	100	1 534 237,00
27	Расходы на выплаты персоналу государственных (муниципальных) органов	009	01	04	8210022	120	1 534 237,00
28	Другие непрограммные расходы Администрации ЗАТО г.Железногорск	009	01	04	8220000	000	1 869 100,00
29	Выполнение государственных полномочий по созданию и обеспечению деятельности административных комиссий	009	01	04	8227514	000	633 400,00
30	Расходы на выплаты персоналу в целях обеспечения выполнения функций государственными (муниципальными) органами, казенными учреждениями, органами управления государственными внебюджетными фондами	009	01	04	8227514	100	588 168,00
31	Расходы на выплаты персоналу государственных (муниципальных) органов	009	01	04	8227514	120	588 168,00
32	Закупка товаров, работ и услуг для государственных (муниципальных) нужд	009	01	04	8227514	200	45 232,00
33	Иные закупки товаров, работ и услуг для обеспечения государственных (муниципальных) нужд	009	01	04	8227514	240	45 232,00
34	Осуществление государственных полномочий по созданию и обеспечению деятельности комиссий по делам несовершеннолетних и защите их прав	009	01	04	8227604	000	1 235 700,00
35	Расходы на выплаты персоналу в целях обеспечения выполнения функций государственными (муниципальными) органами, казенными учреждениями, органами управления государственными внебюджетными фондами	009	01	04	8227604	100	1 177 116,00
36	Расходы на выплаты персоналу государственных (муниципальных) органов	009	01	04	8227604	120	1 177 116,00
37	Закупка товаров, работ и услуг для государственных (муниципальных) нужд	009	01	04	8227604	200	58 584,00
38	Иные закупки товаров, работ и услуг для обеспечения государственных (муниципальных) нужд	009	01	04	8227604	240	58 584,00
39	Резервные фонды	009	01	11	0000000	000	1 200 801,00
40	Непрограммные расходы Администрации ЗАТО г.Железногорск	009	01	11	8200000	000	1 200 801,00
41	Другие непрограммные расходы Администрации ЗАТО г.Железногорск	009	01	11	8220000	000	1 200 801,00
42	Резервный фонд Администрации ЗАТО г.Железногорск	009	01	11	8220011	000	1 200 801,00
43	Иные бюджетные ассигнования	009	01	11	8220011	800	1 200 801,00
44	Резервные средства	009	01	11	8220011	870	1 200 801,00
45	Другие общегосударственные вопросы	009	01	13	0000000	000	99 240 547,00
46	Муниципальная программа "Реформирование и модернизация жилищно-коммунального хозяйства и повышение энергетической эффективности на территории ЗАТО Железногорск" на 2014-2016 годы	009	01	13	0400000	000	100 000,00
47	Подпрограмма "Энергосбережение и повышение энергетической эффективности ЗАТО Железногорск" на 2014-2016 годы	009	01	13	0430000	000	100 000,00
48	Информационное обеспечение мероприятий по энергосбережению и повышению энергетической эффективности	009	01	13	0430001	000	100 000,00
49	Закупка товаров, работ и услуг для государственных (муниципальных) нужд	009	01	13	0430001	200	100 000,00
50	Иные закупки товаров, работ и услуг для обеспечения государственных (муниципальных) нужд	009	01	13	0430001	240	100 000,00
51	Муниципальная программа "Безопасный город" на 2014-2016 годы	009	01	13	0700000	000	290 000,00
52	Подпрограмма "Комплексные меры противодействия терроризму и экстремизму" на 2014-2016 годы	009	01	13	0710000	000	90 000,00
53	Разработка и организация социальной антитеррористической рекламы и размещение в местах массового пребывания людей	009	01	13	0710001	000	64 000,00
54	Закупка товаров, работ и услуг для государственных (муниципальных) нужд	009	01	13	0710001	200	64 000,00
55	Иные закупки товаров, работ и услуг для обеспечения государственных (муниципальных) нужд	009	01	13	0710001	240	64 000,00
56	Проведение антитеррористичесой профилактической акции "Семинар-практикум по антитеррористической подготовке с учащимися образовательных учреждений ЗАТО Железногорск"	009	01	13	0710002	000	26 000,00
57	Закупка товаров, работ и услуг для государственных (муниципальных) нужд	009	01	13	0710002	200	26 000,00
58	Иные закупки товаров, работ и услуг для обеспечения государственных (муниципальных) нужд	009	01	13	0710002	240	26 000,00
59	Подпрограмма "Комплексные меры противодействия злоупотреблению наркотическими средствами и их незаконному обороту" на 2014-2016 годы	009	01	13	0720000	000	200 000,00
60	Создание условий ограничения незаконного оборота наркотических средств	009	01	13	0720005	000	200 000,00
61	Закупка товаров, работ и услуг для государственных (муниципальных) нужд	009	01	13	0720005	200	200 000,00
62	Иные закупки товаров, работ и услуг для обеспечения государственных (муниципальных) нужд	009	01	13	0720005	240	200 000,00
63	Муниципальная программа "Развитие культуры ЗАТО Железногорск" на 2014-2016 годы	009	01	13	0800000	000	15 601 501,00
64	Подпрограмма "Досуг, искусство и народное творчество"	009	01	13	0820000	000	8 413 000,00
65	Выполнение работ по обеспечению проведения праздников на территории ЗАТО Железногорск	009	01	13	0820009	000	8 413 000,00
66	Закупка товаров, работ и услуг для государственных (муниципальных) нужд	009	01	13	0820009	200	8 413 000,00
67	Иные закупки товаров, работ и услуг для обеспечения государственных (муниципальных) нужд	009	01	13	0820009	240	8 413 000,00
68	Подпрограмма "Развитие архивного дела"	009	01	13	0840000	000	7 188 501,00
69	Пополнение фондов архива и эффективное использование архивных документов	009	01	13	0840001	000	7 186 601,00
70	Расходы на выплаты персоналу в целях обеспечения выполнения функций государственными (муниципальными) органами, казенными учреждениями, органами управления государственными внебюджетными фондами	009	01	13	0840001	100	4 703 678,00
71	Расходы на выплаты персоналу казенных учреждений	009	01	13	0840001	110	4 703 678,00
72	Закупка товаров, работ и услуг для государственных (муниципальных) нужд	009	01	13	0840001	200	2 478 323,00
73	Иные закупки товаров, работ и услуг для обеспечения государственных (муниципальных) нужд	009	01	13	0840001	240	2 478 323,00
74	Иные бюджетные ассигнования	009	01	13	0840001	800	4 600,00
75	Уплата налогов, сборов и иных платежей	009	01	13	0840001	850	4 600,00
76	Осуществление государственных полномочий в области архивного дела, переданных органам местного самоуправления Красноярского края	009	01	13	0847519	000	1 900,00
77	Расходы на выплаты персоналу в целях обеспечения выполнения функций государственными (муниципальными) органами, казенными учреждениями, органами управления государственными внебюджетными фондами	009	01	13	0847519	100	1 900,00
78	Расходы на выплаты персоналу казенных учреждений	009	01	13	0847519	110	1 900,00
79	Муниципальная программа "Развитие транспортной системы, содержание и благоустройство территории ЗАТО Железногорск" на 2014-2016 годы	009	01	13	1200000	000	170 000,00
80	Подпрограмма "Повышение безопасности дорожного движения на дорогах общего пользования местного значения"	009	01	13	1220000	000	170 000,00
81	Проведение конкурсов по тематике "Безопасность дорожного движения в ЗАТО Железногорск"	009	01	13	1220002	000	80 000,00
82	Закупка товаров, работ и услуг для государственных (муниципальных) нужд	009	01	13	1220002	200	80 000,00
83	Иные закупки товаров, работ и услуг для обеспечения государственных (муниципальных) нужд	009	01	13	1220002	240	80 000,00
84	Организация социальной рекламы и печатной продукции по безопасности дорожного движения	009	01	13	1220003	000	90 000,00
85	Закупка товаров, работ и услуг для государственных (муниципальных) нужд	009	01	13	1220003	200	90 000,00
86	Иные закупки товаров, работ и услуг для обеспечения государственных (муниципальных) нужд	009	01	13	1220003	240	90 000,00
87	Муниципальная программа "Управление муниципальным имуществом ЗАТО Железногорск" на 2014-2016 годы	009	01	13	1400000	000	35 130 313,00
88	Подпрограмма "Управление объектами Муниципальной казны ЗАТО Железногорск"	009	01	13	1410000	000	24 499 286,00
89	Организация содержания и сохранности пустующих объектов Муниципальной казны ЗАТО Железногорск	009	01	13	1410005	000	9 266 186,00
90	Расходы на выплаты персоналу в целях обеспечения выполнения функций государственными (муниципальными) органами, казенными учреждениями, органами управления государственными внебюджетными фондами	009	01	13	1410005	100	2 330 014,00
91	Расходы на выплаты персоналу казенных учреждений	009	01	13	1410005	110	2 330 014,00
92	Закупка товаров, работ и услуг для государственных (муниципальных) нужд	009	01	13	1410005	200	6 936 172,00
93	Иные закупки товаров, работ и услуг для обеспечения государственных (муниципальных) нужд	009	01	13	1410005	240	6 936 172,00
94	Организация содержания и сохранности арендного фонда Муниципальной казны ЗАТО Железногорск	009	01	13	1410006	000	15 233 100,00
95	Расходы на выплаты персоналу в целях обеспечения выполнения функций государственными (муниципальными) органами, казенными учреждениями, органами управления государственными внебюджетными фондами	009	01	13	1410006	100	4 743 820,00
96	Расходы на выплаты персоналу казенных учреждений	009	01	13	1410006	110	4 743 820,00
97	Закупка товаров, работ и услуг для государственных (муниципальных) нужд	009	01	13	1410006	200	10 489 280,00
98	Иные закупки товаров, работ и услуг для обеспечения государственных (муниципальных) нужд	009	01	13	1410006	240	10 489 280,00
99	Подпрограмма "Развитие земельных отношений на территории ЗАТО Железногорск"	009	01	13	1420000	000	10 631 027,00
100	Оказание содействия в реализации мероприятий по развитию земельных отношений на территории ЗАТО Железногорск	009	01	13	1420002	000	10 631 027,00
101	Расходы на выплаты персоналу в целях обеспечения выполнения функций государственными (муниципальными) органами, казенными учреждениями, органами управления государственными внебюджетными фондами	009	01	13	1420002	100	8 784 378,00
102	Расходы на выплаты персоналу казенных учреждений	009	01	13	1420002	110	8 784 378,00
103	Закупка товаров, работ и услуг для государственных (муниципальных) нужд	009	01	13	1420002	200	1 844 908,00
104	Иные закупки товаров, работ и услуг для обеспечения государственных (муниципальных) нужд	009	01	13	1420002	240	1 844 908,00
105	Иные бюджетные ассигнования	009	01	13	1420002	800	1 741,00
106	Уплата налогов, сборов и иных платежей	009	01	13	1420002	850	1 741,00
107	Муниципальная программа "Управление муниципальными финансами в ЗАТО Железногорск" на 2014-2016 годы	009	01	13	1600000	000	4 329 723,00
108	Подпрограмма "Обеспечение реализации муниципальной программы и прочие мероприятия на 2014-2016 годы"	009	01	13	1620000	000	4 329 723,00
109	Выполнение отдельных функций по исполнению бюджета	009	01	13	1620002	000	4 329 723,00
110	Расходы на выплаты персоналу в целях обеспечения выполнения функций государственными (муниципальными) органами, казенными учреждениями, органами управления государственными внебюджетными фондами	009	01	13	1620002	100	4 033 650,00
111	Расходы на выплаты персоналу казенных учреждений	009	01	13	1620002	110	4 033 650,00
112	Закупка товаров, работ и услуг для государственных (муниципальных) нужд	009	01	13	1620002	200	295 073,00
113	Иные закупки товаров, работ и услуг для обеспечения государственных (муниципальных) нужд	009	01	13	1620002	240	295 073,00
114	Иные бюджетные ассигнования	009	01	13	1620002	800	1 000,00
115	Уплата налогов, сборов и иных платежей	009	01	13	1620002	850	1 000,00
116	Непрограммные расходы Администрации ЗАТО г.Железногорск	009	01	13	8200000	000	43 619 010,00
117	Другие непрограммные расходы Администрации ЗАТО г.Железногорск	009	01	13	8220000	000	43 619 010,00
118	Обеспечение деятельности подведомственных учреждений	009	01	13	8220014	000	43 019 010,00
119	Расходы на выплаты персоналу в целях обеспечения выполнения функций государственными (муниципальными) органами, казенными учреждениями, органами управления государственными внебюджетными фондами	009	01	13	8220014	100	35 143 391,00
120	Расходы на выплаты персоналу казенных учреждений	009	01	13	8220014	110	35 143 391,00
121	Закупка товаров, работ и услуг для государственных (муниципальных) нужд	009	01	13	8220014	200	7 649 619,00
122	Иные закупки товаров, работ и услуг для обеспечения государственных (муниципальных) нужд	009	01	13	8220014	240	7 649 619,00
123	Иные бюджетные ассигнования	009	01	13	8220014	800	226 000,00
124	Уплата налогов, сборов и иных платежей	009	01	13	8220014	850	226 000,00
125	Исполнение судебных актов по искам о возмещении вреда, причиненного незаконными действиями (бездействием) органов местного самоуправления или их должностных лиц, в том числе в результате издания органами местного самоуправления актов, не соответствующих закону или иному нормативному правовому акту, а также судебных актов по иным искам о взыскании денежных средств за счет местного бюджета (за исключением судебных актов о взыскании денежных средств в порядке субсидиарной ответственности главных распорядителей средств местного бюджета) и иные судебные расходы в рамках непрограммных расходов Администрации ЗАТО г.Железногорск	009	01	13	8220015	000	600 000,00
126	Иные бюджетные ассигнования	009	01	13	8220015	800	600 000,00
127	Исполнение судебных актов	009	01	13	8220015	830	600 000,00
128	НАЦИОНАЛЬНАЯ БЕЗОПАСНОСТЬ И ПРАВООХРАНИТЕЛЬНАЯ ДЕЯТЕЛЬНОСТЬ	009	03	00	0000000	000	16 822 900,00
129	Защита населения и территории от чрезвычайных ситуаций природного и техногенного характера, гражданская оборона	009	03	09	0000000	000	16 747 900,00
130	Муниципальная программа "Защита населения и территории ЗАТО Железногорск от чрезвычайных ситуаций природного и техногенного характера" на 2014-2016 годы	009	03	09	0500000	000	16 747 900,00
131	Подпрограмма "Подготовка населения и территории в области гражданской обороны, предупреждению и ликвидации чрезвычайных ситуаций"	009	03	09	0510000	000	16 747 900,00
132	Поддержание в постоянной готовности сил и средств, предназначенных для предупреждения и локализации (ликвидации) возможных чрезвычайных ситуаций и минимизации их последствий	009	03	09	0510001	000	6 020 745,00
133	Закупка товаров, работ и услуг для государственных (муниципальных) нужд	009	03	09	0510001	200	6 018 345,00
134	Иные закупки товаров, работ и услуг для обеспечения государственных (муниципальных) нужд	009	03	09	0510001	240	6 018 345,00
135	Иные бюджетные ассигнования	009	03	09	0510001	800	2 400,00
136	Уплата налогов, сборов и иных платежей	009	03	09	0510001	850	2 400,00
137	Оказание содействия в реализации мероприятий по защите населения от чрезвычайных ситуаций природного и техногенного характера	009	03	09	0510002	000	10 727 155,00
138	Расходы на выплаты персоналу в целях обеспечения выполнения функций государственными (муниципальными) органами, казенными учреждениями, органами управления государственными внебюджетными фондами	009	03	09	0510002	100	9 180 099,00
139	Расходы на выплаты персоналу казенных учреждений	009	03	09	0510002	110	9 180 099,00
140	Закупка товаров, работ и услуг для государственных (муниципальных) нужд	009	03	09	0510002	200	1 546 056,00
141	Иные закупки товаров, работ и услуг для обеспечения государственных (муниципальных) нужд	009	03	09	0510002	240	1 546 056,00
142	Иные бюджетные ассигнования	009	03	09	0510002	800	1 000,00
143	Уплата налогов, сборов и иных платежей	009	03	09	0510002	850	1 000,00
144	Другие вопросы в области национальной безопасности и правоохранительной деятельности	009	03	14	0000000	000	75 000,00
145	Муниципальная программа "Защита населения и территории ЗАТО Железногорск от чрезвычайных ситуаций природного и техногенного характера" на 2014-2016 годы	009	03	14	0500000	000	75 000,00
146	Подпрограмма "Обеспечение первичных мер пожарной безопасности на территории ЗАТО Железногорск"	009	03	14	0520000	000	75 000,00
147	Проведение мероприятий противопожарной пропаганды	009	03	14	0520001	000	75 000,00
148	Закупка товаров, работ и услуг для государственных (муниципальных) нужд	009	03	14	0520001	200	75 000,00
149	Иные закупки товаров, работ и услуг для обеспечения государственных (муниципальных) нужд	009	03	14	0520001	240	75 000,00
150	НАЦИОНАЛЬНАЯ ЭКОНОМИКА	009	04	00	0000000	000	245 273 512,47
151	Сельское хозяйство и рыболовство	009	04	05	0000000	000	601 000,00
152	Муниципальная программа "Охрана окружающей среды, воспроизводство природных ресурсов на территории ЗАТО Железногорск" на 2014-2016 годы	009	04	05	0600000	000	601 000,00
153	Подпрограмма "Обеспечение благоприятной окружающей среды, улучшение социально-экономических условий проживания населения"	009	04	05	0620000	000	601 000,00
154	Выполнение отдельных государственных полномочий по организации проведения мероприятий по отлову, учету, содержанию и иному обращению с безнадзорными домашними животными	009	04	05	0627518	000	601 000,00
155	Закупка товаров, работ и услуг для государственных (муниципальных) нужд	009	04	05	0627518	200	601 000,00
156	Иные закупки товаров, работ и услуг для обеспечения государственных (муниципальных) нужд	009	04	05	0627518	240	601 000,00
157	Лесное хозяйство	009	04	07	0000000	000	8 152 961,00
158	Муниципальная программа "Охрана окружающей среды, воспроизводство природных ресурсов на территории ЗАТО Железногорск" на 2014-2016 годы	009	04	07	0600000	000	8 152 961,00
159	Подпрограмма "Охрана, защита и воспроизводство городских лесов, лесов особо охраняемых природных территорий, расположенных в границах ЗАТО Железногорск"	009	04	07	0630000	000	8 152 961,00
160	Повышение эффективности мероприятий по охране, защите и воспроизводству городских лесов, лесов особо охраняемых территорий, расположенных в границах ЗАТО Железногорск	009	04	07	0630002	000	8 152 961,00
161	Закупка товаров, работ и услуг для государственных (муниципальных) нужд	009	04	07	0630002	200	8 152 961,00
162	Иные закупки товаров, работ и услуг для обеспечения государственных (муниципальных) нужд	009	04	07	0630002	240	8 152 961,00
163	Транспорт	009	04	08	0000000	000	73 856 000,00
164	Муниципальная программа "Развитие транспортной системы, содержание и благоустройство территории ЗАТО Железногорск" на 2014-2016 годы	009	04	08	1200000	000	73 856 000,00
165	Подпрограмма "Создание условий для предоставления транспортных услуг населению и организация транспортного обслуживания населения"	009	04	08	1230000	000	73 856 000,00
166	Предоставление перевозчику субсидии из местного бюджета в целях заключения договора об организации регулярных пассажирских перевозок автомобильным транспортом по муниципальным маршрутам по результатам открытого конкурса, на территории ЗАТО Железногорск	009	04	08	1230001	000	73 856 000,00
167	Иные бюджетные ассигнования	009	04	08	1230001	800	73 856 000,00
168	Субсидии юридическим лицам (кроме некоммерческих организаций), индивидуальным предпринимателям, физическим лицам	009	04	08	1230001	810	73 856 000,00
169	Дорожное хозяйство (дорожные фонды)	009	04	09	0000000	000	156 163 551,47
170	Муниципальная программа "Развитие транспортной системы, содержание и благоустройство территории ЗАТО Железногорск" на 2014-2016 годы	009	04	09	1200000	000	156 163 551,47
171	Подпрограмма "Осуществление дорожной деятельности в отношении автомобильных дорог местного значения"	009	04	09	1210000	000	155 913 551,47
172	Софинансирование расходов на содержание автомобильных дорог общего пользования местного значения городских округов, городских и сельских поселений за счет средств муниципального дорожного фонда	009	04	09	1210001	000	72 434 449,00
173	Закупка товаров, работ и услуг для государственных (муниципальных) нужд	009	04	09	1210001	200	72 434 449,00
174	Иные закупки товаров, работ и услуг для обеспечения государственных (муниципальных) нужд	009	04	09	1210001	240	72 434 449,00
175	Реконструкция автомобильной дороги ул.Красноярская (от КПП-1 - ул.Промышленная) за счет средств муниципального дорожного фонда	009	04	09	1210002	000	23 536 398,47
176	Капитальные вложения в объекты недвижимого имущества государственной (муниципальной) собственности	009	04	09	1210002	400	23 536 398,47
177	Бюджетные инвестиции	009	04	09	1210002	410	23 536 398,47
178	Содержание объектов озеленения города за счет средств муниципального дорожного фонда	009	04	09	1210004	000	39 942 704,00
179	Закупка товаров, работ и услуг для государственных (муниципальных) нужд	009	04	09	1210004	200	39 942 704,00
180	Иные закупки товаров, работ и услуг для обеспечения государственных (муниципальных) нужд	009	04	09	1210004	240	39 942 704,00
181	Ремонт проезжей части ул.Южная на участке от проспекта Ленинградский до ул.Красноярская за счет средств муниципального дорожного фонда	009	04	09	1210006	000	20 000 000,00
182	Закупка товаров, работ и услуг для государственных (муниципальных) нужд	009	04	09	1210006	200	20 000 000,00
183	Иные закупки товаров, работ и услуг для обеспечения государственных (муниципальных) нужд	009	04	09	1210006	240	20 000 000,00
184	Подпрограмма "Повышение безопасности дорожного движения на дорогах общего пользования местного значения"	009	04	09	1220000	000	250 000,00
185	Софинансирование мероприятий по краевым программам в рамках подпрограммы "Повышение безопасности дорожного движения на дорогах общего пользования местного значения"	009	04	09	1220004	000	250 000,00
186	Закупка товаров, работ и услуг для государственных (муниципальных) нужд	009	04	09	1220004	200	250 000,00
187	Иные закупки товаров, работ и услуг для обеспечения государственных (муниципальных) нужд	009	04	09	1220004	240	250 000,00
188	Другие вопросы в области национальной экономики	009	04	12	0000000	000	6 500 000,00
189	Муниципальная программа "Развитие инвестиционной, инновационной деятельности, малого и среднего предпринимательства на территории ЗАТО Железногорск" на 2014-2016 годы	009	04	12	1100000	000	3 000 000,00
190	Муниципальная программа "Развитие инвестиционной, инновационной деятельности, малого и среднего предпринимательства на территории ЗАТО Железногорск" на 2014-2016 годы	009	04	12	1100000	000	100 000,00
191	Оказание поддержки субъектам малого и среднего предпринимательства в области подготовки, переподготовки и повышения квалификации кадров	009	04	12	1100001	000	100 000,00
192	Закупка товаров, работ и услуг для государственных (муниципальных) нужд	009	04	12	1100001	200	100 000,00

193	Иные закупки товаров, работ и услуг для обеспечения государственных (муниципальных) нужд	009	04	12	1100001	240	100 000,00
194	Подпрограмма "Оказание финансовой поддержки субъектам малого и (или) среднего предпринимательства, осуществляющим приоритетные виды деятельности, и организациям, образующим инфраструктуру поддержки субъектов малого и среднего предпринимательства"	009	04	12	1110000	000	2 900 000,00
195	Субсидии вновь созданным субъектам малого предпринимательства на возмещение части расходов, связанных с приобретением и созданием основных средств и началом коммерческой деятельности	009	04	12	1110001	000	1 000 000,00
196	Иные бюджетные ассигнования	009	04	12	1110001	800	1 000 000,00
197	Субсидии юридическим лицам (кроме некоммерческих организаций), индивидуальным предпринимателям, физическим лицам	009	04	12	1110001	810	1 000 000,00
198	Субсидии субъектам малого и (или) среднего предпринимательства, осуществляющим инновационную деятельность	009	04	12	1110002	000	100 000,00
199	Иные бюджетные ассигнования	009	04	12	1110002	800	100 000,00
200	Субсидии юридическим лицам (кроме некоммерческих организаций), индивидуальным предпринимателям, физическим лицам	009	04	12	1110002	810	100 000,00
201	Субсидии субъектам малого и (или) среднего предпринимательства на возмещение части затрат по оплате работ (услуг), связанных с сертификацией, регистрацией или другими формами подтверждения соответствия товаров (работ, услуг) собственного производства и затрат, связанных с выполнением обязательных требований законодательства Российской Федерации и (или) законодательства страны-импортера, являющихся необходимыми для экспорта товаров (работ, услуг)	009	04	12	1110003	000	200 000,00
202	Иные бюджетные ассигнования	009	04	12	1110003	800	200 000,00
203	Субсидии юридическим лицам (кроме некоммерческих организаций), индивидуальным предпринимателям, физическим лицам	009	04	12	1110003	810	200 000,00
204	Субсидии субъектам малого и (или) среднего предпринимательства на возмещение первоначальных взносов (авансовых платежей) при заключении договоров лизинга	009	04	12	1110004	000	1 340 000,00
205	Иные бюджетные ассигнования	009	04	12	1110004	800	1 340 000,00
206	Субсидии юридическим лицам (кроме некоммерческих организаций), индивидуальным предпринимателям, физическим лицам	009	04	12	1110004	810	1 340 000,00
207	Субсидии на возмещение части затрат субъектов малого и (или) среднего предпринимательства и организаций, образующих инфраструктуру поддержки субъектов малого и среднего предпринимательства, связанных с участием в выставочно-ярмарочных мероприятиях, включая расходы по транспортировке экспозиций	009	04	12	1110005	000	200 000,00
208	Иные бюджетные ассигнования	009	04	12	1110005	800	200 000,00
209	Субсидии юридическим лицам (кроме некоммерческих организаций), индивидуальным предпринимателям, физическим лицам	009	04	12	1110005	810	200 000,00
210	Субсидии на возмещение части затрат субъектов малого и (или) среднего предпринимательства и организаций, образующих инфраструктуру поддержки субъектов малого и среднего предпринимательства, по обучению руководителей и специалистов	009	04	12	1110006	000	60 000,00
211	Иные бюджетные ассигнования	009	04	12	1110006	800	60 000,00
212	Субсидии юридическим лицам (кроме некоммерческих организаций), индивидуальным предпринимателям, физическим лицам	009	04	12	1110006	810	60 000,00
213	Муниципальная программа "Управление муниципальным имуществом ЗАТО Железногорск" на 2014-2016 годы	009	04	12	1400000	000	3 500 000,00
214	Подпрограмма "Развитие земельных отношений на территории ЗАТО Железногорск"	009	04	12	1420000	000	3 500 000,00
215	Организация и проведение работ по землеустройству	009	04	12	1420001	000	3 500 000,00
216	Закупка товаров, работ и услуг для государственных (муниципальных) нужд	009	04	12	1420001	200	3 500 000,00
217	Иные закупки товаров, работ и услуг для обеспечения государственных (муниципальных) нужд	009	04	12	1420001	240	3 500 000,00
218	ЖИЛИЩНО-КОММУНАЛЬНОЕ ХОЗЯЙСТВО	009	05	00	0000000	000	124 934 030,00
219	Коммунальное хозяйство	009	05	02	0000000	000	49 822 200,00
220	Муниципальная программа "Реформирование и модернизация жилищно-коммунального хозяйства и повышение энергетической эффективности на территории ЗАТО Железногорск" на 2014-2016 годы	009	05	02	0400000	000	49 822 200,00
221	Подпрограмма "Модернизация и капитальный ремонт объектов коммунальной инфраструктуры и энергетического комплекса ЗАТО Железногорск" на 2014-2016 годы	009	05	02	0410000	000	485 000,00
222	Софинансирование мероприятий по краевым программам в рамках подпрограммы "Модернизация и капитальный ремонт объектов коммунальной инфраструктуры и энергетического комплекса ЗАТО Железногорск" на 2014-2016 годы	009	05	02	0410001	000	485 000,00
223	Закупка товаров, работ и услуг для государственных (муниципальных) нужд	009	05	02	0410001	200	485 000,00
224	Иные закупки товаров, работ и услуг для обеспечения государственных (муниципальных) нужд	009	05	02	0410001	240	485 000,00
225	Подпрограмма "Развитие объектов социальной сферы, специального назначения и жилищно-коммунального хозяйства ЗАТО Железногорск" на 2014-2016 годы	009	05	02	0420000	000	49 337 200,00
226	Компенсация выпадающих доходов организациям, предоставляющим населению услуги связанные с погребением	009	05	02	0420001	000	4 151 700,00
227	Иные бюджетные ассигнования	009	05	02	0420001	800	4 151 700,00
228	Субсидии юридическим лицам (кроме некоммерческих организаций), индивидуальным предпринимателям, физическим лицам	009	05	02	0420001	810	4 151 700,00
229	Расходы на возмещение затрат, связанных с применением регулируемых цен на банные услуги МП "ЖКХ"	009	05	02	0420003	000	650 000,00
230	Иные бюджетные ассигнования	009	05	02	0420003	800	650 000,00
231	Субсидии юридическим лицам (кроме некоммерческих организаций), индивидуальным предпринимателям, физическим лицам	009	05	02	0420003	810	650 000,00
232	Расходы на возмещение затрат, связанных с применением регулируемых цен на банные услуги МП "Нега"	009	05	02	0420004	000	1 517 200,00
233	Иные бюджетные ассигнования	009	05	02	0420004	800	1 517 200,00
234	Субсидии юридическим лицам (кроме некоммерческих организаций), индивидуальным предпринимателям, физическим лицам	009	05	02	0420004	810	1 517 200,00
235	Реализация временных мер поддержки населения в целях обеспечения доступности коммунальных услуг(в соответствии с Законом края от 20.12.2012 №3-959 "О наделении органов местного самоуправления городских округов и муниципальных районов края отдельными государственными полномочиями Красноярского края по реализации временных мер поддержки населения в целях обеспечения доступности коммунальных услуг")	009	05	02	0427578	000	43 018 300,00
236	Иные бюджетные ассигнования	009	05	02	0427578	800	43 018 300,00
237	Субсидии юридическим лицам (кроме некоммерческих организаций), индивидуальным предпринимателям, физическим лицам	009	05	02	0427578	810	43 018 300,00
238	Благоустройство	009	05	03	0000000	000	75 111 830,00
239	Муниципальная программа "Реформирование и модернизация жилищно-коммунального хозяйства и повышение энергетической эффективности на территории ЗАТО Железногорск" на 2014-2016 годы	009	05	03	0400000	000	8 678 500,00
240	Подпрограмма "Развитие объектов социальной сферы, специального назначения и жилищно-коммунального хозяйства ЗАТО Железногорск" на 2014-2016 годы	009	05	03	0420000	000	8 678 500,00
241	Организация и содержание мест захоронения в г.Железногорске, пос.Подгорном	009	05	03	0420002	000	7 922 000,00
242	Закупка товаров, работ и услуг для государственных (муниципальных) нужд	009	05	03	0420002	200	7 922 000,00
243	Иные закупки товаров, работ и услуг для обеспечения государственных (муниципальных) нужд	009	05	03	0420002	240	7 922 000,00
244	Организация и содержание земельных участков с разрешенным использованием под кладбища в пос.Додоново, Новый Путь, д.Шивера	009	05	03	0420022	000	756 500,00
245	Закупка товаров, работ и услуг для государственных (муниципальных) нужд	009	05	03	0420022	200	756 500,00
246	Иные закупки товаров, работ и услуг для обеспечения государственных (муниципальных) нужд	009	05	03	0420022	240	756 500,00
247	Муниципальная программа "Охрана окружающей среды, воспроизводство природных ресурсов на территории ЗАТО Железногорск" на 2014-2016 годы	009	05	03	0600000	000	13 527 903,00
248	Подпрограмма "Обращение с отходами на территории ЗАТО Железногорск"	009	05	03	0610000	000	12 027 903,00
249	Содержание и эксплуатация полигона ТБО по г.Железногорску	009	05	03	0610001	000	6 229 764,00
250	Закупка товаров, работ и услуг для государственных (муниципальных) нужд	009	05	03	0610001	200	6 229 764,00
251	Иные закупки товаров, работ и услуг для обеспечения государственных (муниципальных) нужд	009	05	03	0610001	240	6 229 764,00
252	Содержание и эксплуатация полигона ТБО по пос.Подгорный	009	05	03	0610002	000	4 067 249,00
253	Закупка товаров, работ и услуг для государственных (муниципальных) нужд	009	05	03	0610002	200	4 067 249,00
254	Иные закупки товаров, работ и услуг для обеспечения государственных (муниципальных) нужд	009	05	03	0610002	240	4 067 249,00
255	Ликвидация несанкционированных свалок и санитарная вырубка деревьев на территории ЗАТО Железногорск	009	05	03	0610003	000	1 730 890,00
256	Закупка товаров, работ и услуг для государственных (муниципальных) нужд	009	05	03	0610003	200	1 730 890,00
257	Иные закупки товаров, работ и услуг для обеспечения государственных (муниципальных) нужд	009	05	03	0610003	240	1 730 890,00
258	Подпрограмма "Обеспечение благоприятной окружающей среды, улучшение социально-экономических условий проживания населения"	009	05	03	0620000	000	1 500 000,00
259	Организация и проведение конкурса "Лучший сад"	009	05	03	0620001	000	500 000,00
260	Предоставление субсидий бюджетным, автономным учреждениям и иным некоммерческим организациям	009	05	03	0620001	600	500 000,00
261	Субсидии некоммерческим организациям (за исключением государственных (муниципальных) учреждений)	009	05	03	0620001	630	500 000,00
262	Организация и проведение конкурса "Лучший гараж"	009	05	03	0620002	000	500 000,00
263	Предоставление субсидий бюджетным, автономным учреждениям и иным некоммерческим организациям	009	05	03	0620002	600	500 000,00
264	Субсидии некоммерческим организациям (за исключением государственных (муниципальных) учреждений)	009	05	03	0620002	630	500 000,00
265	Организация и проведение конкурса "Лучший двор"	009	05	03	0620003	000	500 000,00
266	Предоставление субсидий бюджетным, автономным учреждениям и иным некоммерческим организациям	009	05	03	0620003	600	500 000,00
267	Субсидии некоммерческим организациям (за исключением государственных (муниципальных) учреждений)	009	05	03	0620003	630	500 000,00
268	Муниципальная программа "Развитие транспортной системы, содержание и благоустройство территории ЗАТО Железногорск" на 2014-2016 годы	009	05	03	1200000	000	52 905 427,00
269	Подпрограмма "Повышение безопасности дорожного движения на дорогах общего пользования местного значения"	009	05	03	1220000	000	200 000,00
270	Временное перемещение, хранение, оценка и утилизация брошенных и бесхозяйных транспортных средств на территории ЗАТО Железногорск	009	05	03	1220001	000	200 000,00
271	Закупка товаров, работ и услуг для государственных (муниципальных) нужд	009	05	03	1220001	200	200 000,00
272	Иные закупки товаров, работ и услуг для обеспечения государственных (муниципальных) нужд	009	05	03	1220001	240	200 000,00
273	Подпрограмма "Организация благоустройства территории"	009	05	03	1240000	000	52 705 427,00
274	Содержание сетей уличного освещения	009	05	03	1240001	000	38 831 377,00
275	Закупка товаров, работ и услуг для государственных (муниципальных) нужд	009	05	03	1240001	200	10 186 511,00
276	Иные закупки товаров, работ и услуг для обеспечения государственных (муниципальных) нужд	009	05	03	1240001	240	10 186 511,00
277	Иные бюджетные ассигнования	009	05	03	1240001	800	28 644 866,00
278	Субсидии юридическим лицам (кроме некоммерческих организаций), индивидуальным предпринимателям, физическим лицам	009	05	03	1240001	810	28 644 866,00
279	Содержание прочих объектов благоустройства	009	05	03	1240002	000	13 548 055,00
280	Закупка товаров, работ и услуг для государственных (муниципальных) нужд	009	05	03	1240002	200	458 179,00
281	Иные закупки товаров, работ и услуг для обеспечения государственных (муниципальных) нужд	009	05	03	1240002	240	458 179,00
282	Иные бюджетные ассигнования	009	05	03	1240002	800	13 089 876,00
283	Субсидии юридическим лицам (кроме некоммерческих организаций), индивидуальным предпринимателям, физическим лицам	009	05	03	1240002	810	13 089 876,00
284	Благоустройство мест массового отдыха населения	009	05	03	1240003	000	325 995,00
285	Закупка товаров, работ и услуг для государственных (муниципальных) нужд	009	05	03	1240003	200	325 995,00
286	Иные закупки товаров, работ и услуг для обеспечения государственных (муниципальных) нужд	009	05	03	1240003	240	325 995,00
287	ОБРАЗОВАНИЕ	009	07	00	0000000	000	99 699 030,00
288	Общее образование	009	07	02	0000000	000	90 928 271,00
289	Муниципальная программа "Безопасный город" на 2014-2016 годы	009	07	02	0700000	000	50 000,00
290	Подпрограмма "Комплексные меры противодействия злоупотреблению наркотическими средствами и их незаконному обороту" на 2014-2016 годы	009	07	02	0720000	000	50 000,00
291	Организация и проведение профилактических мероприятий антинаркотической направленности	009	07	02	0720003	000	50 000,00
292	Закупка товаров, работ и услуг для государственных (муниципальных) нужд	009	07	02	0720003	200	50 000,00
293	Иные закупки товаров, работ и услуг для обеспечения государственных (муниципальных) нужд	009	07	02	0720003	240	50 000,00
294	Муниципальная программа "Развитие физической культуры и спорта в ЗАТО Железногорск"на 2014-2016 годы	009	07	02	0900000	000	90 878 271,00
295	Подпрограмма "Предоставление дополнительного образования физкультурно-спортивной направленности"	009	07	02	0920000	000	90 878 271,00
296	Оказание услуги по предоставлению дополнительного образования физкультурно-спортивной направленности	009	07	02	0920001	000	90 878 271,00
297	Расходы на выплаты персоналу в целях обеспечения выполнения функций государственными (муниципальными) органами, казенными учреждениями, органами управления государственными внебюджетными фондами	009	07	02	0920001	100	26 349 966,00
298	Расходы на выплаты персоналу казенных учреждений	009	07	02	0920001	110	26 349 966,00
299	Закупка товаров, работ и услуг для государственных (муниципальных) нужд	009	07	02	0920001	200	4 366 955,00
300	Иные закупки товаров, работ и услуг для обеспечения государственных (муниципальных) нужд	009	07	02	0920001	240	4 366 955,00
301	Предоставление субсидий бюджетным, автономным учреждениям и иным некоммерческим организациям	009	07	02	0920001	600	60 136 150,00
302	Субсидии бюджетным учреждениям	009	07	02	0920001	610	21 314 209,00
303	Субсидии автономным учреждениям	009	07	02	0920001	620	38 821 941,00
304	Иные бюджетные ассигнования	009	07	02	0920001	800	25 200,00
305	Уплата налогов, сборов и иных платежей	009	07	02	0920001	850	25 200,00
306	Молодежная политика и оздоровление детей	009	07	07	0000000	000	8 770 759,00
307	Муниципальная программа "Развитие образования ЗАТО Железногорск" на 2014-2016 год	009	07	07	0200000	000	663 500,00
308	Подпрограмма "Развитие дошкольного, общего и дополнительного образования детей"	009	07	07	0210000	000	663 500,00
309	Организация отдыха и оздоровление детей в каникулярное время	009	07	07	0210053	000	663 500,00
310	Расходы на выплаты персоналу в целях обеспечения выполнения функций государственными (муниципальными) органами, казенными учреждениями, органами управления государственными внебюджетными фондами	009	07	07	0210053	100	9 000,00
311	Расходы на выплаты персоналу казенных учреждений	009	07	07	0210053	110	9 000,00
312	Закупка товаров, работ и услуг для государственных (муниципальных) нужд	009	07	07	0210053	200	654 500,00
313	Иные закупки товаров, работ и услуг для обеспечения государственных (муниципальных) нужд	009	07	07	0210053	240	654 500,00
314	Муниципальная программа "Молодежь ЗАТО Железногорск в XXI веке" на 2014-2016 годы	009	07	07	1000000	000	8 107 259,00
315	Подпрограмма "Вовлечение молодежи ЗАТО Железногорск в социальную практику"	009	07	07	1010000	000	7 967 259,00
316	Создание условий для трудовой занятости несовершеннолетних граждан ЗАТО Железногорск, организация работы муниципальных трудовых отрядов и профориентации молодежи	009	07	07	1010001	000	200 000,00
317	Расходы на выплаты персоналу в целях обеспечения выполнения функций государственными (муниципальными) органами, казенными учреждениями, органами управления государственными внебюджетными фондами	009	07	07	1010001	100	200 000,00
318	Расходы на выплаты персоналу казенных учреждений	009	07	07	1010001	110	200 000,00
319	Предоставление грантов в форме субсидий некоммерческим организациям, не являющимся казенными учреждениями, бюджетным и автономным учреждениям, включая учреждения, в отношении которых Администрация ЗАТО г.Железногрорск не осуществляет функции и полномочия учредителя, на реализацию социально значимых проектов	009	07	07	1010002	000	500 000,00
320	Предоставление субсидий бюджетным, автономным учреждениям и иным некоммерческим организациям	009	07	07	1010002	600	500 000,00
321	Субсидии некоммерческим организациям (за исключением государственных (муниципальных) учреждений)	009	07	07	1010002	630	500 000,00
322	Присуждение и организация выплаты Городской молодежной премии за достижения в области социально-экономического развития ЗАТО Железногорск	009	07	07	1010003	000	125 000,00
323	Закупка товаров, работ и услуг для государственных (муниципальных) нужд	009	07	07	1010003	200	5 000,00
324	Иные закупки товаров, работ и услуг для обеспечения государственных (муниципальных) нужд	009	07	07	1010003	240	5 000,00
325	Социальное обеспечение и иные выплаты населению	009	07	07	1010003	300	120 000,00
326	Премии и гранты	009	07	07	1010003	350	120 000,00
327	Организация и проведение массовых молодежных мероприятий, обеспечение участия молодежи ЗАТО Железногорск в краевых проектах, конкурсных мероприятиях	009	07	07	1010004	000	100 000,00
328	Закупка товаров, работ и услуг для государственных (муниципальных) нужд	009	07	07	1010004	200	100 000,00
329	Иные закупки товаров, работ и услуг для обеспечения государственных (муниципальных) нужд	009	07	07	1010004	240	100 000,00
330	Организация деятельности молодежного медиа-центра	009	07	07	1010005	000	30 000,00
331	Закупка товаров, работ и услуг для государственных (муниципальных) нужд	009	07	07	1010005	200	30 000,00
332	Иные закупки товаров, работ и услуг для обеспечения государственных (муниципальных) нужд	009	07	07	1010005	240	30 000,00
333	Организация деятельности молодежного клуба робототехники	009	07	07	1010006	000	200 000,00
334	Закупка товаров, работ и услуг для государственных (муниципальных) нужд	009	07	07	1010006	200	200 000,00
335	Иные закупки товаров, работ и услуг для обеспечения государственных (муниципальных) нужд	009	07	07	1010006	240	200 000,00
336	Организация и осуществление мероприятий по работе с молодежью	009	07	07	1010007	000	5 157 529,00
337	Расходы на выплаты персоналу в целях обеспечения выполнения функций государственными (муниципальными) органами, казенными учреждениями, органами управления государственными внебюджетными фондами	009	07	07	1010007	100	3 754 631,00
338	Расходы на выплаты персоналу казенных учреждений	009	07	07	1010007	110	3 754 631,00
339	Закупка товаров, работ и услуг для государственных (муниципальных) нужд	009	07	07	1010007	200	1 399 698,00
340	Иные закупки товаров, работ и услуг для обеспечения государственных (муниципальных) нужд	009	07	07	1010007	240	1 399 698,00
341	Иные бюджетные ассигнования	009	07	07	1010007	800	3 200,00
342	Уплата налогов, сборов и иных платежей	009	07	07	1010007	850	3 200,00
343	Софинансирование субсидии на поддержку деятельности муниципальных молодежных центров	009	07	07	1010008	000	150 430,00
344	Расходы на выплаты персоналу в целях обеспечения выполнения функций государственными (муниципальными) органами, казенными учреждениями, органами управления государственными внебюджетными фондами	009	07	07	1010008	100	150 430,00
345	Расходы на выплаты персоналу казенных учреждений	009	07	07	1010008	110	150 430,00
346	Поддержка деятельности муниципальных молодежных центров	009	07	07	1017456	000	1 504 300,00
347	Закупка товаров, работ и услуг для государственных (муниципальных) нужд	009	07	07	1017456	200	1 504 300,00
348	Иные закупки товаров, работ и услуг для обеспечения государственных (муниципальных) нужд	009	07	07	1017456	240	1 504 300,00
349	Подпрограмма "Патриотическое воспитание молодежи ЗАТО Железногорск"	009	07	07	1020000	000	140 000,00
350	Поддержка деятельности молодежных патриотических объединений, содействие в реализации социальных проектов патриотической направленности и проведении патриотических акций в дни официальных государственных, краевых, городских праздников	009	07	07	1020001	000	80 000,00
351	Закупка товаров, работ и услуг для государственных (муниципальных) нужд	009	07	07	1020001	200	80 000,00
352	Иные закупки товаров, работ и услуг для обеспечения государственных (муниципальных) нужд	009	07	07	1020001	240	80 000,00
353	Поддержка деятельности молодежных добровольческих отрядов, содействие в реализации социальных проектов и акций добровольческой направленности	009	07	07	1020002	000	60 000,00
354	Закупка товаров, работ и услуг для государственных (муниципальных) нужд	009	07	07	1020002	200	60 000,00
355	Иные закупки товаров, работ и услуг для обеспечения государственных (муниципальных) нужд	009	07	07	1020002	240	60 000,00
356	СОЦИАЛЬНАЯ ПОЛИТИКА	009	10	00	0000000	000	8 074 000,00
357	Социальное обеспечение населения	009	10	03	0000000	000	8 000 000,00
358	Муниципальная программа "Молодежь ЗАТО Железногорск в XXI веке" на 2014-2016 годы	009	10	03	1000000	000	8 000 000,00
359	Подпрограмма "Обеспечение жильем молодых семей ЗАТО Железногорск"	009	10	03	1030000	000	8 000 000,00
360	Расходы на предоставление социальных выплат молодым семьям на приобретение (строительство) жилья	009	10	03	1030001	000	8 000 000,00
361	Социальное обеспечение и иные выплаты населению	009	10	03	1030001	300	8 000 000,00
362	Социальные выплаты гражданам, кроме публичных нормативных социальных выплат	009	10	03	1030001	320	8 000 000,00
363	Другие вопросы в области социальной политики	009	10	06	0000000	000	74 000,00
364	Муниципальная программа "Развитие системы социальной поддержки населения ЗАТО Железногорск" на 2014-2016 годы	009	10	06	0300000	000	74 000,00

365	Подпрограмма "Сохранение качества жизни отдельных категорий граждан, в т.ч. инвалидов, степени их социальной защищенности"	009	10	06	0310000	000	74 000,00
366	Мероприятия, связанные с проведением Декады инвалидов	009	10	06	0310022	000	50 000,00
367	Предоставление субсидий бюджетным, автономным учреждениям и иным некоммерческим организациям	009	10	06	0310022	600	50 000,00
368	Субсидии автономным учреждениям	009	10	06	0310022	620	50 000,00
369	Проведение общегородских социально значимых мероприятий	009	10	06	0310030	000	24 000,00
370	Предоставление субсидий бюджетным, автономным учреждениям и иным некоммерческим организациям	009	10	06	0310030	600	24 000,00
371	Субсидии автономным учреждениям	009	10	06	0310030	620	24 000,00
372	ФИЗИЧЕСКАЯ КУЛЬТУРА И СПОРТ	009	11	00	0000000	000	68 171 367,00
373	Массовый спорт	009	11	02	0000000	000	68 171 367,00
374	Муниципальная программа "Безопасный город" на 2014-2016 годы	009	11	02	0700000	000	60 000,00
375	Подпрограмма "Комплексные меры противодействия злоупотреблению наркотическими средствами и их незаконному обороту" на 2014-2016 годы	009	11	02	0720000	000	60 000,00
376	Организация и проведение профилактических мероприятий антинаркотической направленности	009	11	02	0720003	000	50 000,00
377	Предоставление субсидий бюджетным, автономным учреждениям и иным некоммерческим организациям	009	11	02	0720003	600	50 000,00
378	Субсидии автономным учреждениям	009	11	02	0720003	620	50 000,00
379	Создание условий для вовлечения граждан в антинаркотическую деятельность	009	11	02	0720004	000	10 000,00
380	Предоставление субсидий бюджетным, автономным учреждениям и иным некоммерческим организациям	009	11	02	0720004	600	10 000,00
381	Субсидии автономным учреждениям	009	11	02	0720004	620	10 000,00
382	Муниципальная программа "Развитие физической культуры и спорта в ЗАТО Железногорск"на 2014-2016 годы	009	11	02	0900000	000	68 111 367,00
383	Подпрограмма "Развитие массовой физической культуры и спорта"	009	11	02	0910000	000	68 111 367,00
384	Физкультурно-оздоровительное обслуживание	009	11	02	0910001	000	63 111 367,00
385	Предоставление субсидий бюджетным, автономным учреждениям и иным некоммерческим организациям	009	11	02	0910001	600	63 111 367,00
386	Субсидии автономным учреждениям	009	11	02	0910001	620	63 111 367,00
387	Проведение официальных физкультурно-оздоровительных и спортивных мероприятий городского округа ЗАТО Железногорск	009	11	02	0910002	000	2 400 000,00
388	Предоставление субсидий бюджетным, автономным учреждениям и иным некоммерческим организациям	009	11	02	0910002	600	2 400 000,00
389	Субсидии автономным учреждениям	009	11	02	0910002	620	2 400 000,00
390	Обеспечение участия спортивных сборных команд ЗАТО Железногорск в выездных спортивных соревнованиях и учебно-тренировочных сборах разного уровня: ведомственного, муниципального, регионального, всероссийского	009	11	02	0910003	000	2 600 000,00
391	Предоставление субсидий бюджетным, автономным учреждениям и иным некоммерческим организациям	009	11	02	0910003	600	2 600 000,00
392	Субсидии автономным учреждениям	009	11	02	0910003	620	2 600 000,00
393	СРЕДСТВА МАССОВОЙ ИНФОРМАЦИИ	009	12	00	0000000	000	19 792 651,00
394	Периодическая печать и издательства	009	12	02	0000000	000	19 792 651,00
395	Муниципальная программа "Гражданское общество-ЗАТО Железногорск" на 2014-2016 годы	009	12	02	1500000	000	19 792 651,00
396	Подготовка и публикация официальных материалов в газете	009	12	02	1500001	000	11 792 651,00
397	Расходы на выплаты персоналу в целях обеспечения выполнения функций государственными (муниципальными) органами, казенными учреждениями, органами управления государственными внебюджетными фондами	009	12	02	1500001	100	5 874 966,00
398	Расходы на выплаты персоналу казенных учреждений	009	12	02	1500001	110	5 874 966,00
399	Закупка товаров, работ и услуг для государственных (муниципальных) нужд	009	12	02	1500001	200	5 907 685,00
400	Иные закупки товаров, работ и услуг для обеспечения государственных (муниципальных) нужд	009	12	02	1500001	240	5 907 685,00
401	Иные бюджетные ассигнования	009	12	02	1500001	800	10 000,00
402	Уплата налогов, сборов и иных платежей	009	12	02	1500001	850	10 000,00
403	Подготовка и выпуск периодического печатного издания	009	12	02	1500002	000	8 000 000,00
404	Расходы на выплаты персоналу в целях обеспечения выполнения функций государственными (муниципальными) органами, казенными учреждениями, органами управления государственными внебюджетными фондами	009	12	02	1500002	100	4 509 262,00
405	Расходы на выплаты персоналу казенных учреждений	009	12	02	1500002	110	4 509 262,00
406	Закупка товаров, работ и услуг для государственных (муниципальных) нужд	009	12	02	1500002	200	3 480 738,00
407	Иные закупки товаров, работ и услуг для обеспечения государственных (муниципальных) нужд	009	12	02	1500002	240	3 480 738,00
408	Иные бюджетные ассигнования	009	12	02	1500002	800	10 000,00
409	Уплата налогов, сборов и иных платежей	009	12	02	1500002	850	10 000,00
410	Совет депутатов закрытого административно-территориального образования город Железногорск Красноярского края	013	00	00	0000000	000	14 036 300,00
411	ОБЩЕГОСУДАРСТВЕННЫЕ ВОПРОСЫ	013	01	00	0000000	000	14 036 300,00
412	Функционирование высшего должностного лица субъекта Российской Федерации и муниципального образования	013	01	02	0000000	000	1 534 237,00
413	Непрограммные расходы представительного органа власти	013	01	02	8100000	000	1 534 237,00
414	Функционирование Совета депутатов ЗАТО г.Железногорск	013	01	02	8110000	000	1 534 237,00
415	Глава муниципального образования	013	01	02	8110022	000	1 534 237,00
416	Расходы на выплаты персоналу в целях обеспечения выполнения функций государственными (муниципальными) органами, казенными учреждениями, органами управления государственными внебюджетными фондами	013	01	02	8110022	100	1 534 237,00
417	Расходы на выплаты персоналу государственных (муниципальных) органов	013	01	02	8110022	120	1 534 237,00
418	Функционирование законодательных (представительных) органов государственной власти и представительных органов муниципальных образований	013	01	03	0000000	000	12 502 063,00
419	Непрограммные расходы представительного органа власти	013	01	03	8100000	000	12 502 063,00
420	Функционирование Совета депутатов ЗАТО г.Железногорск	013	01	03	8110000	000	12 502 063,00
421	Руководство и управление в сфере установленных функций органов местного самоуправления в рамках непрограммных расходов Совета депутатов ЗАТО г.Железногорск	013	01	03	8110021	000	11 106 346,00
422	Расходы на выплаты персоналу в целях обеспечения выполнения функций государственными (муниципальными) органами, казенными учреждениями, органами управления государственными внебюджетными фондами	013	01	03	8110021	100	5 632 315,00
423	Расходы на выплаты персоналу государственных (муниципальных) органов	013	01	03	8110021	120	5 632 315,00
424	Закупка товаров, работ и услуг для государственных (муниципальных) нужд	013	01	03	8110021	200	5 474 031,00
425	Иные закупки товаров, работ и услуг для обеспечения государственных (муниципальных) нужд	013	01	03	8110021	240	5 474 031,00
426	Депутаты представительного органа муниципального образования	013	01	03	8110023	000	1 395 717,00
427	Расходы на выплаты персоналу в целях обеспечения выполнения функций государственными (муниципальными) органами, казенными учреждениями, органами управления государственными внебюджетными фондами	013	01	03	8110023	100	1 395 717,00
428	Расходы на выплаты персоналу государственных (муниципальных) органов	013	01	03	8110023	120	1 395 717,00
429	Комитет по управлению муниципальным имуществом Администрации ЗАТО г. Железногорск	162	00	00	0000000	000	17 018 840,00
430	ОБЩЕГОСУДАРСТВЕННЫЕ ВОПРОСЫ	162	01	00	0000000	000	17 018 840,00
431	Другие общегосударственные вопросы	162	01	13	0000000	000	17 018 840,00
432	Муниципальная программа "Управление муниципальным имуществом ЗАТО Железногорск" на 2014-2016 годы	162	01	13	1400000	000	17 018 840,00
433	Подпрограмма "Управление объектами Муниципальной казны ЗАТО Железногорск"	162	01	13	1410000	000	17 018 840,00
434	Инвентаризация и паспортизация объектов Муниципальной казны ЗАТО Железногорск и бесхозяйных объектов	162	01	13	1410001	000	1 000 000,00
435	Закупка товаров, работ и услуг для государственных (муниципальных) нужд	162	01	13	1410001	200	1 000 000,00
436	Иные закупки товаров, работ и услуг для обеспечения государственных (муниципальных) нужд	162	01	13	1410001	240	1 000 000,00
437	Обеспечение приватизации муниципального имущества	162	01	13	1410002	000	164 800,00
438	Закупка товаров, работ и услуг для государственных (муниципальных) нужд	162	01	13	1410002	200	164 800,00
439	Иные закупки товаров, работ и услуг для обеспечения государственных (муниципальных) нужд	162	01	13	1410002	240	164 800,00
440	Оценка рыночной стоимости муниципального имущества	162	01	13	1410003	000	543 300,00
441	Закупка товаров, работ и услуг для государственных (муниципальных) нужд	162	01	13	1410003	200	543 300,00
442	Иные закупки товаров, работ и услуг для обеспечения государственных (муниципальных) нужд	162	01	13	1410003	240	543 300,00
443	Содержание муниципального жилого фонда	162	01	13	1410004	000	1 675 000,00
444	Закупка товаров, работ и услуг для государственных (муниципальных) нужд	162	01	13	1410004	200	1 675 000,00
445	Иные закупки товаров, работ и услуг для обеспечения государственных (муниципальных) нужд	162	01	13	1410004	240	1 675 000,00
446	Организация содержания и сохранности пустующих объектов Муниципальной казны ЗАТО Железногорск	162	01	13	1410005	000	4 409 552,00
447	Закупка товаров, работ и услуг для государственных (муниципальных) нужд	162	01	13	1410005	200	4 409 552,00
448	Иные закупки товаров, работ и услуг для обеспечения государственных (муниципальных) нужд	162	01	13	1410005	240	4 409 552,00
449	Руководство и управление в сфере установленных функций органов местного самоуправления в рамках подпрограммы "Управление объектами Муниципальной казны ЗАТО Железногорск"	162	01	13	1410021	000	9 226 188,00
450	Расходы на выплаты персоналу в целях обеспечения выполнения функций государственными (муниципальными) органами, казенными учреждениями, органами управления государственными внебюджетными фондами	162	01	13	1410021	100	8 315 787,00
451	Расходы на выплаты персоналу государственных (муниципальных) органов	162	01	13	1410021	120	8 315 787,00
452	Закупка товаров, работ и услуг для государственных (муниципальных) нужд	162	01	13	1410021	200	910 401,00
453	Иные закупки товаров, работ и услуг для обеспечения государственных (муниципальных) нужд	162	01	13	1410021	240	910 401,00
454	Управление социальной защиты населения Администрации ЗАТО г.Железногорск Красноярского края	732	00	00	0000000	000	619 510 428,00
455	ОБЩЕГОСУДАРСТВЕННЫЕ ВОПРОСЫ	732	01	00	0000000	000	65 000,00
456	Другие общегосударственные вопросы	732	01	13	0000000	000	65 000,00
457	Муниципальная программа "Безопасный город" на 2014-2016 годы	732	01	13	0700000	000	65 000,00
458	Подпрограмма "Комплексные меры противодействия злоупотреблению наркотическими средствами и их незаконному обороту" на 2014-2016 годы	732	01	13	0720000	000	65 000,00
459	Формирование у населения ЗАТО Железногорск негативного отношения к незаконному потреблению наркотических средств и психотропных веществ	732	01	13	0720001	000	65 000,00
460	Закупка товаров, работ и услуг для государственных (муниципальных) нужд	732	01	13	0720001	200	65 000,00
461	Иные закупки товаров, работ и услуг для обеспечения государственных (муниципальных) нужд	732	01	13	0720001	240	65 000,00
462	ОБРАЗОВАНИЕ	732	07	00	0000000	000	190 000,00
463	Молодежная политика и оздоровление детей	732	07	07	0000000	000	190 000,00
464	Муниципальная программа "Молодежь ЗАТО Железногорск в XXI веке" на 2014-2016 годы	732	07	07	1000000	000	190 000,00
465	Подпрограмма "Вовлечение молодежи ЗАТО Железногорск в социальную практику"	732	07	07	1010000	000	190 000,00
466	Создание условий для трудовой занятости несовершеннолетних граждан ЗАТО Железногорск, организация работы муниципальных трудовых отрядов и профориентации молодежи	732	07	07	1010001	000	190 000,00
467	Расходы на выплаты персоналу в целях обеспечения выполнения функций государственными (муниципальными) органами, казенными учреждениями, органами управления государственными внебюджетными фондами	732	07	07	1010001	100	190 000,00
468	Расходы на выплаты персоналу казенных учреждений	732	07	07	1010001	110	190 000,00
469	СОЦИАЛЬНАЯ ПОЛИТИКА	732	10	00	0000000	000	619 255 428,00
470	Пенсионное обеспечение	732	10	01	0000000	000	3 082 180,00
471	Муниципальная программа "Развитие системы социальной поддержки населения ЗАТО Железногорск" на 2014-2016 годы	732	10	01	0300000	000	3 082 180,00
472	Подпрограмма "Сохранение качества жизни отдельных категорий граждан, в т.ч. инвалидов, степени их социальной защищенности"	732	10	01	0310000	000	3 057 180,00
473	Ежемесячная выплата пенсии за выслугу лет гражданам, замещавшим должности муниципальной службы ЗАТО Железногорск	732	10	01	0310039	000	3 057 180,00
474	Социальное обеспечение и иные выплаты населению	732	10	01	0310039	300	3 057 180,00
475	Публичные нормативные социальные выплаты гражданам	732	10	01	0310039	310	3 057 180,00
476	Подпрограмма "Социальная поддержка семей, имеющих детей"	732	10	01	0320000	000	25 000,00
477	Предоставление, доставка и пересылка ежемесячной доплаты к пенсии по случаю потери кормильца на детей погибших (умерших) военнослужащих, сотрудников органов внутренних дел (в соответствии с Законом края от 9 декабря 2010 года № 11-5393 "О социальной поддержке семей, имеющих детей, в Красноярском крае")	732	10	01	0320277	000	25 000,00
478	Социальное обеспечение и иные выплаты населению	732	10	01	0320277	300	25 000,00
479	Публичные нормативные социальные выплаты гражданам	732	10	01	0320277	310	25 000,00
480	Социальное обслуживание населения	732	10	02	0000000	000	37 656 968,00
481	Муниципальная программа "Развитие системы социальной поддержки населения ЗАТО Железногорск" на 2014-2016 годы	732	10	02	0300000	000	37 656 968,00
482	Подпрограмма "Повышение качества и доступности социальных услуг населению"	732	10	02	0340000	000	37 656 968,00
483	Социальное обслуживание граждан пожилого возраста и инвалидов, нуждающихся в постоянной и временной посторонней помощи и в связи с частичной или полной утратой возможности самостоятельно удовлетворять свои жизненные потребности, а также отдельных категорий граждан, оказавшихся в трудной жизненной ситуации в формах: а) социального обслуживания на дому; б) срочного социального обслуживания; в) социально-консультативной помощи; г) социально-реабилитационных услуг	732	10	02	0340002	000	3 051 668,00
484	Предоставление субсидий бюджетным, автономным учреждениям и иным некоммерческим организациям	732	10	02	0340002	600	3 051 668,00
485	Субсидии бюджетным учреждениям	732	10	02	0340002	610	3 051 668,00
486	Реализация полномочий по содержанию учреждений социального обслуживания населения по Закону края от 10 декабря 2004 года № 12-2705 "О социальном обслуживании населения"	732	10	02	0340151	000	34 605 300,00
487	Расходы на выплаты персоналу в целях обеспечения выполнения функций государственными (муниципальными) органами, казенными учреждениями, органами управления государственными внебюджетными фондами	732	10	02	0340151	100	7 002 987,00
488	Расходы на выплаты персоналу казенных учреждений	732	10	02	0340151	110	7 002 987,00
489	Закупка товаров, работ и услуг для государственных (муниципальных) нужд	732	10	02	0340151	200	1 370 000,00
490	Иные закупки товаров, работ и услуг для обеспечения государственных (муниципальных) нужд	732	10	02	0340151	240	1 370 000,00
491	Предоставление субсидий бюджетным, автономным учреждениям и иным некоммерческим организациям	732	10	02	0340151	600	26 232 313,00
492	Субсидии бюджетным учреждениям	732	10	02	0340151	610	26 232 313,00
493	Социальное обеспечение населения	732	10	03	0000000	000	523 532 380,00
494	Муниципальная программа "Развитие системы социальной поддержки населения ЗАТО Железногорск" на 2014-2016 годы	732	10	03	0300000	000	523 532 380,00
495	Подпрограмма "Сохранение качества жизни отдельных категорий граждан, в т.ч. инвалидов, степени их социальной защищенности"	732	10	03	0310000	000	105 715 060,00
496	Возмещение ФГБУЗ КБ № 51 ФМБА России расходов за стационарное обслуживание граждан, находящихся в трудной жизненной ситуации	732	10	03	0310015	000	1 146 420,00
497	Социальное обеспечение и иные выплаты населению	732	10	03	0310015	300	1 146 420,00
498	Социальные выплаты гражданам, кроме публичных нормативных социальных выплат	732	10	03	0310015	320	1 146 420,00
499	Оказание адресной социальной помощи отдельным категориям граждан	732	10	03	0310016	000	3 590 000,00
500	Социальное обеспечение и иные выплаты населению	732	10	03	0310016	300	3 590 000,00
501	Социальные выплаты гражданам, кроме публичных нормативных социальных выплат	732	10	03	0310016	320	3 590 000,00
502	Адресная социальная помощь работникам муниципальных организаций на приобретение путевок (курсовок) на санаторно-курортное лечение	732	10	03	0310017	000	2 700 000,00
503	Социальное обеспечение и иные выплаты населению	732	10	03	0310017	300	2 700 000,00
504	Публичные нормативные социальные выплаты гражданам	732	10	03	0310017	310	2 700 000,00
505	Денежная выплата работникам муниципальных организаций на возмещение расходов по зубопротезированию	732	10	03	0310018	000	850 000,00
506	Социальное обеспечение и иные выплаты населению	732	10	03	0310018	300	850 000,00
507	Публичные нормативные социальные выплаты гражданам	732	10	03	0310018	310	850 000,00
508	Единовременная адресная материальная помощь работникам муниципальных организаций	732	10	03	0310019	000	450 000,00
509	Социальное обеспечение и иные выплаты населению	732	10	03	0310019	300	450 000,00
510	Публичные нормативные социальные выплаты гражданам	732	10	03	0310019	310	450 000,00
511	Возмещение затрат специализированным организациям, оказывающим транспортные услуги пассажирских и грузовых перевозок	732	10	03	0310020	000	158 250,00
512	Предоставление субсидий бюджетным, автономным учреждениям и иным некоммерческим организациям	732	10	03	0310020	600	158 250,00
513	Субсидии бюджетным учреждениям	732	10	03	0310020	610	158 250,00
514	Возмещение затрат специализированным организациям, оказывающим транспортные услуги по доставке детей - инвалидов к месту учебы	732	10	03	0310021	000	456 000,00
515	Социальное обеспечение и иные выплаты населению	732	10	03	0310021	300	456 000,00
516	Социальные выплаты гражданам, кроме публичных нормативных социальных выплат	732	10	03	0310021	320	456 000,00
517	Возмещение затрат за приобретение путевок на санаторно-курортное лечение отдельных категорий граждан	732	10	03	0310023	000	2 340 490,00
518	Социальное обеспечение и иные выплаты населению	732	10	03	0310023	300	2 340 490,00
519	Социальные выплаты гражданам, кроме публичных нормативных социальных выплат	732	10	03	0310023	320	2 340 490,00
520	Возмещение затрат предприятиям, организациям за амбулаторное оздоровление в санаториях-профилакториях отдельных категорий граждан	732	10	03	0310024	000	97 100,00
521	Социальное обеспечение и иные выплаты населению	732	10	03	0310024	300	97 100,00
522	Социальные выплаты гражданам, кроме публичных нормативных социальных выплат	732	10	03	0310024	320	97 100,00
523	Возмещение затрат транспортным организациям, индивидуальным предпринимателям, оказывающим транспортные услуги, за перевозки пассажирским автотранспортным средством (легковым автомобилем, автобусом) по Красноярскому краю членов ГСВВиТ и членов м/о ООО "Союз пенсионеров России" ЗАТО Железногорск	732	10	03	0310025	000	63 300,00
524	Социальное обеспечение и иные выплаты населению	732	10	03	0310025	300	63 300,00
525	Социальные выплаты гражданам, кроме публичных нормативных социальных выплат	732	10	03	0310025	320	63 300,00
526	Единовременная денежная выплата активистам ветеранского движения города	732	10	03	0310026	000	330 000,00
527	Социальное обеспечение и иные выплаты населению	732	10	03	0310026	300	330 000,00
528	Социальные выплаты гражданам, кроме публичных нормативных социальных выплат	732	10	03	0310026	320	330 000,00
529	Возмещение затрат за оздоровление ветеранов в группах здоровья	732	10	03	0310029	000	138 000,00
530	Социальное обеспечение и иные выплаты населению	732	10	03	0310029	300	138 000,00
531	Социальные выплаты гражданам, кроме публичных нормативных социальных выплат	732	10	03	0310029	320	138 000,00
532	Возмещение расходов на ревставрацию памятников и могил ветеранов боевых действий, захороненных на кладбищах ЗАТО Железногорск	732	10	03	0310032	000	84 300,00
533	Социальное обеспечение и иные выплаты населению	732	10	03	0310032	300	84 300,00
534	Социальные выплаты гражданам, кроме публичных нормативных социальных выплат	732	10	03	0310032	320	84 300,00
535	Единовременное материальное вознаграждение при присвоении звания "Почетный гражданин ЗАТО Железногорск Красноярского края"	732	10	03	0310033	000	8 000,00
536	Социальное обеспечение и иные выплаты населению	732	10	03	0310033	300	8 000,00
537	Публичные нормативные социальные выплаты гражданам	732	10	03	0310033	310	8 000,00
538	Ежемесячное материальное вознаграждение Почетному гражданину ЗАТО Железногорск при достижении пенсионного возраста	732	10	03	0310034	000	288 600,00
539	Социальное обеспечение и иные выплаты населению	732	10	03	0310034	300	288 600,00
540	Публичные нормативные социальные выплаты гражданам	732	10	03	0310034	310	288 600,00
541	Денежная выплата Почетному гражданину ЗАТО Железногорск на возмещение стоимости санаторно-курортного лечения	732	10	03	0310035	000	260 000,00
542	Социальное обеспечение и иные выплаты населению	732	10	03	0310035	300	260 000,00
543	Публичные нормативные социальные выплаты гражданам	732	10	03	0310035	310	260 000,00
544	Ежемесячная денежная компенсация Почетному гражданину ЗАТО Железногорск за пользование услугами местной телефонной сети	732	10	03	0310036	000	32 800,00
545	Социальное обеспечение и иные выплаты населению	732	10	03	0310036	300	32 800,00
546	Публичные нормативные социальные выплаты гражданам	732	10	03	0310036	310	32 800,00
547	Возмещение затрат за организацию и проведение похорон Почетного гражданина ЗАТО Железногорск	732	10	03	0310038	000	150 000,00
548	Социальное обеспечение и иные выплаты населению	732	10	03	0310038	300	150 000,00
549	Социальные выплаты гражданам, кроме публичных нормативных социальных выплат	732	10	03	0310038	320	150 000,00
550	Денежная выплата ежемесячного общего объема содержания с иждивением гражданам, заключившим с Администрацией ЗАТО г.Железногорск договоры пожизненного содержания с иждивением в обмен на передачу жилого помещения в муниципальную собственность	732	10	03	0310040	000	813 800,00
551	Социальное обеспечение и иные выплаты населению	732	10	03	0310040	300	813 800,00
552	Публичные нормативные социальные выплаты гражданам	732	10	03	0310040	310	813 800,00
553	Возмещение затрат за текущий ремонт жилых помещений гражданам, заключившим с Администрацией ЗАТО г.Железногорск договоры пожизненного содержания с иждивением в обмен на передачу жилого помещения в муниципальную собственность	732	10	03	0310041	000	40 000,00
554	Социальное обеспечение и иные выплаты населению	732	10	03	0310041	300	40 000,00
555	Социальные выплаты гражданам, кроме публичных нормативных социальных выплат	732	10	03	0310041	320	40 000,00

556	Возмещение затрат специализированной службе по вопросам похоронного дела за ритуальные услуги по захоронению граждан, заключивших с Администрацией ЗАТО г.Железногорск договоры пожизненного содержания с иждивением в обмен на передачу жилого помещения в муниципальную собственность	732	10	03	0310042	000	30 000,00
557	Социальное обеспечение и иные выплаты населению	732	10	03	0310042	300	30 000,00
558	Социальные выплаты гражданам, кроме публичных нормативных социальных выплат	732	10	03	0310042	320	30 000,00
559	Предоставление, доставка и пересылка ежемесячной денежной выплаты реабилитированным лицам и лицам,признанным пострадавшими от политических репрессий (в соответствии с Законом края от 10 декабря 2004 года № 12-2711 "О мерах социальной поддержки реабилитированных лиц и лиц, признанных пострадавшими от политических репрессий")	732	10	03	0310181	000	1 226 900,00
560	Закупка товаров, работ и услуг для государственных (муниципальных) нужд	732	10	03	0310181	200	20 000,00
561	Иные закупки товаров, работ и услуг для обеспечения государственных (муниципальных) нужд	732	10	03	0310181	240	20 000,00
562	Социальное обеспечение и иные выплаты населению	732	10	03	0310181	300	1 206 900,00
563	Публичные нормативные социальные выплаты гражданам	732	10	03	0310181	310	1 206 900,00
564	Предоставление, доставка и пересылка ежемесячной денежной выплаты ветеранам труда и труженикам тыла (в соответствии с Законом края от 10 декабря 2004 года № 12-2703 "О мерах социальной поддержки ветеранов")	732	10	03	0310211	000	61 387 500,00
565	Закупка товаров, работ и услуг для государственных (муниципальных) нужд	732	10	03	0310211	200	600 000,00
566	Иные закупки товаров, работ и услуг для обеспечения государственных (муниципальных) нужд	732	10	03	0310211	240	600 000,00
567	Социальное обеспечение и иные выплаты населению	732	10	03	0310211	300	60 787 500,00
568	Публичные нормативные социальные выплаты гражданам	732	10	03	0310211	310	60 787 500,00
569	Предоставление, доставка и пересылка ежемесячной денежной выплаты ветеранам труда края, пенсионерам, родителям и вдовам (вдовцам) военнослужащих, являющимся получателями пенсии по государственному пенсионному обеспечению (в соответствии с Законом края от 10 декабря 2004 года № 12-2703 "О мерах социальной поддержки ветеранов")	732	10	03	0310212	000	19 785 300,00
570	Закупка товаров, работ и услуг для государственных (муниципальных) нужд	732	10	03	0310212	200	200 000,00
571	Иные закупки товаров, работ и услуг для обеспечения государственных (муниципальных) нужд	732	10	03	0310212	240	200 000,00
572	Социальное обеспечение и иные выплаты населению	732	10	03	0310212	300	19 585 300,00
573	Публичные нормативные социальные выплаты гражданам	732	10	03	0310212	310	19 585 300,00
574	Предоставление, доставка и пересылка ежемесячной денежной выплаты членам семей военнослужащих, лиц рядового и начальствующего состава органов внутренних дел, Государственной противопожарной службы, органов по контролю за оборотом наркотических средств и психотропных веществ, учреждений и органов уголовно-исполнительной системы, других федеральных органов исполнительной власти, в которых предусмотрена военная служба, погибших (умерших) при исполнении обязанностей военной службы (служебных обязанностей) (в соответствии с Законом края от 20 декабря 2007 года № 4-1068 "О дополнительных мерах социальной поддержки членов семей военнослужащих, лиц рядового и начальствующего состава органов внутренних дел, Государственной противопожарной службы, органов по контролю за оборотом наркотических средств и психотропных веществ, учреждений и органов уголовно-исполнительной системы, других федеральных органов исполнительной власти, в которых законом предусмотрена военная служба, погибших (умерших) при	732	10	03	0310221	000	243 800,00
575	Закупка товаров, работ и услуг для государственных (муниципальных) нужд	732	10	03	0310221	200	1 000,00
576	Иные закупки товаров, работ и услуг для обеспечения государственных (муниципальных) нужд	732	10	03	0310221	240	1 000,00
577	Социальное обеспечение и иные выплаты населению	732	10	03	0310221	300	242 800,00
578	Публичные нормативные социальные выплаты гражданам	732	10	03	0310221	310	242 800,00
579	Предоставление, доставка и пересылка компенсации расходов на проезд инвалидам (в том числе детям-инвалидам) к месту проведения обследования, медико-социальной экспертизы, реабилитации и обратно (в соответствии с Законом края от 10 декабря 2004 года № 12-2707 "О социальной поддержке инвалидов")	732	10	03	0310286	000	695 700,00
580	Социальное обеспечение и иные выплаты населению	732	10	03	0310286	300	695 700,00
581	Публичные нормативные социальные выплаты гражданам	732	10	03	0310286	310	695 700,00
582	Предоставление, доставка и пересылка ежемесячных денежных выплат родителям и законным представителям детей-инвалидов, осуществляющих их воспитание и обучение на дому (в соответствии с Законом края от 10 декабря 2004 года № 12-2707 "О социальной поддержке инвалидов")	732	10	03	0310288	000	1 054 900,00
583	Закупка товаров, работ и услуг для государственных (муниципальных) нужд	732	10	03	0310288	200	10 000,00
584	Иные закупки товаров, работ и услуг для обеспечения государственных (муниципальных) нужд	732	10	03	0310288	240	10 000,00
585	Социальное обеспечение и иные выплаты населению	732	10	03	0310288	300	1 044 900,00
586	Публичные нормативные социальные выплаты гражданам	732	10	03	0310288	310	1 044 900,00
587	Предоставление, доставка и пересылка социального пособия на погребение (в соответствии с Законом края от 7 февраля 2008 года № 4-1275 "О выплате социального пособия на погребение и возмещении стоимости услуг по погребению")	732	10	03	0310391	000	602 300,00
588	Социальное обеспечение и иные выплаты населению	732	10	03	0310391	300	602 300,00
589	Публичные нормативные социальные выплаты гражданам	732	10	03	0310391	310	602 300,00
590	Возмещение, доставка и пересылка специализированным службам по вопросам похоронного дела стоимости услуг по погребению (в соответствии с Законом края от 7 февраля 2008 года № 4-1275 "О выплате социального пособия на погребение и возмещении стоимости услуг по погребению")	732	10	03	0310392	000	192 000,00
591	Социальное обеспечение и иные выплаты населению	732	10	03	0310392	300	192 000,00
592	Социальные выплаты гражданам, кроме публичных нормативных социальных выплат	732	10	03	0310392	320	192 000,00
593	Предоставление, доставка и пересылка ежегодной денежной выплаты отдельным категориям граждан, подвергшихся радиационному воздействию (в соответствии с Законом края от 10 ноября 2011 года № 13-6418 "О дополнительных мерах социальной поддержки граждан, подвергшихся радиационному воздействию, и членов их семей")	732	10	03	0310431	000	145 700,00
594	Закупка товаров, работ и услуг для государственных (муниципальных) нужд	732	10	03	0310431	200	10 000,00
595	Иные закупки товаров, работ и услуг для обеспечения государственных (муниципальных) нужд	732	10	03	0310431	240	10 000,00
596	Социальное обеспечение и иные выплаты населению	732	10	03	0310431	300	135 700,00
597	Публичные нормативные социальные выплаты гражданам	732	10	03	0310431	310	135 700,00
598	Предоставление, доставка и пересылка ежемесячной денежной выплаты членам семей отдельных категорий граждан, подвергшихся радиационному воздействию (в соответствии с Законом края от 10 ноября 2011 года № 13-6418 "О дополнительных мерах социальной поддержки граждан, подвергшихся радиационному воздействию, и членов их семей")	732	10	03	0310432	000	1 640 900,00
599	Закупка товаров, работ и услуг для государственных (муниципальных) нужд	732	10	03	0310432	200	20 000,00
600	Иные закупки товаров, работ и услуг для обеспечения государственных (муниципальных) нужд	732	10	03	0310432	240	20 000,00
601	Социальное обеспечение и иные выплаты населению	732	10	03	0310432	300	1 620 900,00
602	Публичные нормативные социальные выплаты гражданам	732	10	03	0310432	310	1 620 900,00
603	Предоставление единовременной адресной материальной помощи обратившимся гражданам, находящимся в трудной жизненной ситуации	732	10	03	0312696	000	1 290 100,00
604	Социальное обеспечение и иные выплаты населению	732	10	03	0312696	300	1 290 100,00
605	Социальные выплаты гражданам, кроме публичных нормативных социальных выплат	732	10	03	0312696	320	1 290 100,00
606	Предоставление, доставка и пересылка единовременной адресной материальной помощи на ремонт жилого помещения проживающим на территории Красноярского края и имеющим доход (среднедушевой доход семьи) ниже полуторакратной величины прожиточного минимума, установленной для пенсионеров по соотвеиствующей группе территорий Красноярского края за 3 последних календарных месяца, предшествующих месяцу подачи заявления об оказании единовременной адресной материальной помощи на ремонт жилого помещения, обратившимся: одиноко проживающим неработающим гражданам, достигшим пенсионного возраста (женщины 55 лет, мужчины 60 лет), и инвалидам I и II групп, а также одиноко проживающим супружеским парам из числа, указанных граждан; семьям, состоящим из указанных граждан, не имеющих в своём составе трудоспособных членов семьи	732	10	03	0312699	000	450 400,00
607	Социальное обеспечение и иные выплаты населению	732	10	03	0312699	300	450 400,00
608	Социальные выплаты гражданам, кроме публичных нормативных социальных выплат	732	10	03	0312699	320	450 400,00
609	Обеспечение мер социальной поддержки для лиц, награжденных знаком "Почетный донор СССР", "Почетный донор России"	732	10	03	0315220	000	2 952 500,00
610	Социальное обеспечение и иные выплаты населению	732	10	03	0315220	300	2 952 500,00
611	Публичные нормативные социальные выплаты гражданам	732	10	03	0315220	310	2 952 500,00
612	Выплаты инвалидам компенсационных страховых премий по договорам обязательного страхования гражданской ответственности владельцев транспортных средств	732	10	03	0315280	000	20 000,00
613	Социальное обеспечение и иные выплаты населению	732	10	03	0315280	300	20 000,00
614	Публичные нормативные социальные выплаты гражданам	732	10	03	0315280	310	20 000,00
615	Подпрограмма "Социальная поддержка семей, имеющих детей"	732	10	03	0320000	000	25 036 520,00
616	Возмещение затрат транспортным предприятиям и организациям, осуществляющим междугородные (пригородные) пассажирские перевозки отдельных категорий граждан с 50% скидкой за проезд	732	10	03	0320010	000	806 800,00
617	Социальное обеспечение и иные выплаты населению	732	10	03	0320010	300	806 800,00
618	Социальные выплаты гражданам, кроме публичных нормативных социальных выплат	732	10	03	0320010	320	806 800,00
619	Возмещение затрат транспортным предприятиям и организациям, осуществляющим регулярные перевозки пассажиров транспортом общего пользования по маршрутам регулярых перевозок в городском сообщении и на сезонных садоводческих маршрутах по льготным тарифам	732	10	03	0320011	000	3 624 420,00
620	Социальное обеспечение и иные выплаты населению	732	10	03	0320011	300	3 624 420,00
621	Социальные выплаты гражданам, кроме публичных нормативных социальных выплат	732	10	03	0320011	320	3 624 420,00
622	Денежная компенсационная выплата в размере 50% родительской платы за присмотр и уход за детьми в образовательных организациях, реализующих образовательную программу дошкольного образования, родителям (законным представителям), являющимся работниками муниципальных дошкольных образовательных учреждений ЗАТО Железногорск, оплата труда которых осуществляется в диапазоне окладов 1940-3322 рублей	732	10	03	0320012	000	504 100,00
623	Социальное обеспечение и иные выплаты населению	732	10	03	0320012	300	504 100,00
624	Публичные нормативные социальные выплаты гражданам	732	10	03	0320012	310	504 100,00
625	Предоставление, доставка и пересылка ежемесячного пособия на ребенка (в соответствии с Законом края от 11 декабря 2012 года № 3-876 "О ежемесячном пособии на ребенка")	732	10	03	0320171	000	8 174 200,00
626	Закупка товаров, работ и услуг для государственных (муниципальных) нужд	732	10	03	0320171	200	10 000,00
627	Иные закупки товаров, работ и услуг для обеспечения государственных (муниципальных) нужд	732	10	03	0320171	240	10 000,00
628	Социальное обеспечение и иные выплаты населению	732	10	03	0320171	300	8 164 200,00
629	Публичные нормативные социальные выплаты гражданам	732	10	03	0320171	310	8 164 200,00
630	Предоставление, доставка и пересылка ежегодного пособия на ребенка школьного возраста (в соответствии с Законом края от 9 декабря 2010 года № 11-5393 "О социальной поддержке семей, имеющих детей, в Красноярском крае")	732	10	03	0320272	000	840 200,00
631	Социальное обеспечение и иные выплаты населению	732	10	03	0320272	300	840 200,00
632	Публичные нормативные социальные выплаты гражданам	732	10	03	0320272	310	840 200,00
633	Предоставление, доставка и пересылка ежемесячного пособия семьям, имеющим детей, в которых родители инвалиды (лица их замещающие) - инвалиды (в соответствии с Законом края от 9 декабря 2010 года № 11-5393 "О социальной поддержке семей, имеющих детей, в Красноярском крае")	732	10	03	0320273	000	1 069 500,00
634	Закупка товаров, работ и услуг для государственных (муниципальных) нужд	732	10	03	0320273	200	10 000,00
635	Иные закупки товаров, работ и услуг для обеспечения государственных (муниципальных) нужд	732	10	03	0320273	240	10 000,00
636	Социальное обеспечение и иные выплаты населению	732	10	03	0320273	300	1 059 500,00
637	Публичные нормативные социальные выплаты гражданам	732	10	03	0320273	310	1 059 500,00
638	Предоставление, доставка и пересылка ежемесячной компенсациии расходов по приобретению единого социального проездного билета или на пополнение социальной карты (в том числе временной), единой социальной карты Красноярского края (в том числе временной) для проезда детей школьного возраста (в соответствии с Законом края от 9 декабря 2010 года № 11-5393 "О социальной поддержке семей, имеющих детей, в Красноярском крае")	732	10	03	0320274	000	40 300,00
639	Социальное обеспечение и иные выплаты населению	732	10	03	0320274	300	40 300,00
640	Публичные нормативные социальные выплаты гражданам	732	10	03	0320274	310	40 300,00
641	Обеспечение бесплатного проезда детей до места нахождения детских оздоровительных лагерей и обратно (в соответствии с Законом края от 9 декабря 2010 года № 11-5393 "О социальной поддержке семей, имеющих детей, в Красноярском крае"), с учетом расходов на доставку и пересылку	732	10	03	0320275	000	35 300,00
642	Социальное обеспечение и иные выплаты населению	732	10	03	0320275	300	35 300,00
643	Социальные выплаты гражданам, кроме публичных нормативных социальных выплат	732	10	03	0320275	320	35 300,00
644	Предоставление, доставка и пересылка компенсации стоимости проезда к месту амбулаторного консультирования и обследования, стационарного лечения, санаторно-курортного лечения и обратно (в соответствии с Законом края от 9 декабря 2010 года № 11-5393 "О социальной поддержке семей, имеющих детей, в Красноярском крае")	732	10	03	0320276	000	107 400,00
645	Социальное обеспечение и иные выплаты населению	732	10	03	0320276	300	107 400,00
646	Публичные нормативные социальные выплаты гражданам	732	10	03	0320276	310	107 400,00
647	Предоставление, доставка и пересылка компенсации стоимости проезда к месту проведения медицинских консультаций, обследования, лечения, перинатальной (дородовой) диагностики нарушений развития ребенка, родоразрешения и обратно (в соответствии с Законом края от 30 июня 2011 года № 12-6043 "О дополнительных мерах социальной поддержки беременных женщин в Красноярском крае")	732	10	03	0320461	000	32 100,00
648	Социальное обеспечение и иные выплаты населению	732	10	03	0320461	300	32 100,00
649	Публичные нормативные социальные выплаты гражданам	732	10	03	0320461	310	32 100,00
650	Предоставление, доставка и пересылка мер социальной поддержки родителям (законным представителям - опекунам, приемным родителям), совместно проживающему с детьми в возрасте от 1,5 до 3 лет, которым временно не предоставлено место в дошкольном образовательном учреждении или предоставлено место в группах кратковременно пребывания дошкольных образовательных учреждений, посредством предоставления ежемесячных компенсационных выплат (в соответствии с проектом Государственной программы "Развитие образования Красноярского края на 2014-2016 годы")	732	10	03	0327561	000	9 802 200,00
651	Закупка товаров, работ и услуг для государственных (муниципальных) нужд	732	10	03	0327561	200	20 000,00
652	Иные закупки товаров, работ и услуг для обеспечения государственных (муниципальных) нужд	732	10	03	0327561	240	20 000,00
653	Социальное обеспечение и иные выплаты населению	732	10	03	0327561	300	9 782 200,00
654	Публичные нормативные социальные выплаты гражданам	732	10	03	0327561	310	9 782 200,00
655	Подпрограмма "Обеспечение социальной поддержки граждан на оплату жилого помещения и коммунальных услуг"	732	10	03	0330000	000	392 780 800,00
656	Ежемесячная денежная компенсация части стоимости платы за содержание и ремонт жилых помещений для граждан, проживающих в домах, в которых размер платы за содержание и ремонт жилых помещений устанавливается Администрацией ЗАТО г.Железногорск	732	10	03	0330005	000	8 690 000,00
657	Социальное обеспечение и иные выплаты населению	732	10	03	0330005	300	8 690 000,00
658	Социальные выплаты гражданам, кроме публичных нормативных социальных выплат	732	10	03	0330005	320	8 690 000,00
659	Денежная выплата на оплату жилищно-коммунальных услуг гражданам, заключившим с Администрацией ЗАТО г.Железногорск договоры пожизненного содержания с иждивением	732	10	03	0330006	000	94 000,00
660	Социальное обеспечение и иные выплаты населению	732	10	03	0330006	300	94 000,00
661	Публичные нормативные социальные выплаты гражданам	732	10	03	0330006	310	94 000,00
662	Ежемесячная денежная компенсация Почетному гражданину ЗАТО Железногорск на оплату жилищно-коммунальных услуг	732	10	03	0330007	000	264 000,00
663	Социальное обеспечение и иные выплаты населению	732	10	03	0330007	300	264 000,00
664	Публичные нормативные социальные выплаты гражданам	732	10	03	0330007	310	264 000,00
665	Предоставление, доставка и пересылка субсидий в качестве помощи для оплаты жилья и коммунальных услуг отдельным категориям граждан (в соответствии с Законом края от 17 декабря 2004 года № 13-2804 "О социальной поддержке населения при оплате жилья и коммунальных услуг")	732	10	03	0330191	000	257 320 100,00
666	Закупка товаров, работ и услуг для государственных (муниципальных) нужд	732	10	03	0330191	200	2 700 000,00
667	Иные закупки товаров, работ и услуг для обеспечения государственных (муниципальных) нужд	732	10	03	0330191	240	2 700 000,00
668	Социальное обеспечение и иные выплаты населению	732	10	03	0330191	300	254 620 100,00
669	Публичные нормативные социальные выплаты гражданам	732	10	03	0330191	310	254 620 100,00
670	Предоставление, доставка и пересылка субсидий гражданам в качестве помощи для оплаты жилья и коммунальных услуг с учетом их доходов (в соответствии с Законом края от 17 декабря 2004 года № 13-2804 "О социальной поддержке населения при оплате жилья и коммунальных услуг")	732	10	03	0330192	000	47 415 200,00
671	Закупка товаров, работ и услуг для государственных (муниципальных) нужд	732	10	03	0330192	200	660 000,00
672	Иные закупки товаров, работ и услуг для обеспечения государственных (муниципальных) нужд	732	10	03	0330192	240	660 000,00
673	Социальное обеспечение и иные выплаты населению	732	10	03	0330192	300	46 755 200,00
674	Публичные нормативные социальные выплаты гражданам	732	10	03	0330192	310	46 755 200,00
675	Предоставление, доставка и пересылка денежных выплат на оплату жилой площади с отоплением и освещением педагогическим работникам, а также педагогическим работникам, вышедшим на пенсию, краевых государственных и муниципальных образовательных учреждений в сельской местности, рабочих поселках (поселках городского типа) (в соответствии с Законом края от 10 июня 2010 года № 10-4691 "О предоставлении мер социальной поддержки по оплате жилой площади с отоплением и освещением педагогическим работникам краевых государственных и муниципальных образовательных учреждений в сельской местности, рабочих поселках (поселках городского типа)")	732	10	03	0330231	000	9 847 500,00
676	Закупка товаров, работ и услуг для государственных (муниципальных) нужд	732	10	03	0330231	200	170 000,00
677	Иные закупки товаров, работ и услуг для обеспечения государственных (муниципальных) нужд	732	10	03	0330231	240	170 000,00
678	Социальное обеспечение и иные выплаты населению	732	10	03	0330231	300	9 677 500,00
679	Публичные нормативные социальные выплаты гражданам	732	10	03	0330231	310	9 677 500,00
680	Оплата жилищно-коммунальных услуг отдельным категориям граждан	732	10	03	0335250	000	69 150 000,00
681	Закупка товаров, работ и услуг для государственных (муниципальных) нужд	732	10	03	0335250	200	1 380 000,00
682	Иные закупки товаров, работ и услуг для обеспечения государственных (муниципальных) нужд	732	10	03	0335250	240	1 380 000,00
683	Социальное обеспечение и иные выплаты населению	732	10	03	0335250	300	67 770 000,00
684	Публичные нормативные социальные выплаты гражданам	732	10	03	0335250	310	67 770 000,00
685	Охрана семьи и детства	732	10	04	0000000	000	11 429 100,00
686	Муниципальная программа "Развитие образования ЗАТО Железногорск" на 2014-2016 год	732	10	04	0200000	000	11 429 100,00
687	Подпрограмма "Развитие дошкольного, общего и дополнительного образования детей"	732	10	04	0210000	000	11 429 100,00
688	Выплата компенсации части родительской платы за присмотр и уход за детьми в образовательных организациях края, реализующих образовательную программу дошкольного образования	732	10	04	0217556	000	11 429 100,00
689	Социальное обеспечение и иные выплаты населению	732	10	04	0217556	300	11 429 100,00
690	Публичные нормативные социальные выплаты гражданам	732	10	04	0217556	310	11 429 100,00
691	Другие вопросы в области социальной политики	732	10	06	0000000	000	43 554 800,00
692	Муниципальная программа "Развитие системы социальной поддержки населения ЗАТО Железногорск" на 2014-2016 годы	732	10	06	0300000	000	43 554 800,00
693	Подпрограмма "Сохранение качества жизни отдельных категорий граждан, в т.ч. инвалидов, степени их социальной защищенности"	732	10	06	0310000	000	148 000,00
694	Мероприятия, связанные с проведением Декады инвалидов	732	10	06	0310022	000	50 000,00
695	Закупка товаров, работ и услуг для государственных (муниципальных) нужд	732	10	06	0310022	200	50 000,00
696	Иные закупки товаров, работ и услуг для обеспечения государственных (муниципальных) нужд	732	10	06	0310022	240	50 000,00
697	Проведение общегородских социально значимых мероприятий	732	10	06	0310030	000	98 000,00
698	Закупка товаров, работ и услуг для государственных (муниципальных) нужд	732	10	06	0310030	200	98 000,00
699	Иные закупки товаров, работ и услуг для обеспечения государственных (муниципальных) нужд	732	10	06	0310030	240	98 000,00
700	Подпрограмма "Обеспечение реализации муниципальной программы и прочие мероприятия"	732	10	06	0350000	000	43 406 800,00
701	Создание условий для активного участия граждан старшего поколения в общественной жизни	732	10	06	0350002	000	47 000,00
702	Закупка товаров, работ и услуг для государственных (муниципальных) нужд	732	10	06	0350002	200	47 000,00
703	Иные закупки товаров, работ и услуг для обеспечения государственных (муниципальных) нужд	732	10	06	0350002	240	47 000,00
704	Информирование населения ЗАТО Железногорск об изменениях в пенсионном обеспечении и о мерах социальной поддержки	732	10	06	0350003	000	190 000,00
705	Закупка товаров, работ и услуг для государственных (муниципальных) нужд	732	10	06	0350003	200	190 000,00
706	Иные закупки товаров, работ и услуг для обеспечения государственных (муниципальных) нужд	732	10	06	0350003	240	190 000,00
707	Изготовление печатной продукции для информирования населения о мерах социальной поддержки отдельных категорий граждан	732	10	06	0350004	000	80 000,00
708	Закупка товаров, работ и услуг для государственных (муниципальных) нужд	732	10	06	0350004	200	80 000,00
709	Иные закупки товаров, работ и услуг для обеспечения государственных (муниципальных) нужд	732	10	06	0350004	240	80 000,00
710	Осуществление государственных полномочий по организации деятельности органов управления системой социальной защиты населения (в соответствии с Законом края от 20.12.2005 №17-4294 "О наделении органов метного самоуправления муниципальных образований края государственными полномочиями по организации деятельности органов управления системой социальной защиты населения, обеспечивающих решение вопросов социальной поддержки и социального обслуживания населения")	732	10	06	0357513	000	43 089 800,00
711	Расходы на выплаты персоналу в целях обеспечения выполнения функций государственными (муниципальными) органами, казенными учреждениями, органами управления государственными внебюджетными фондами	732	10	06	0357513	100	36 363 210,00
712	Расходы на выплаты персоналу государственных (муниципальных) органов	732	10	06	0357513	120	36 363 210,00
713	Закупка товаров, работ и услуг для государственных (муниципальных) нужд	732	10	06	0357513	200	6 726 590,00

714	Иные закупки товаров, работ и услуг для обеспечения государственных (муниципальных) нужд	732	10	06	0357513	240	6 726 590,00
715	Муниципальное казенное учреждение "Управление культуры"	733	00	00	0000000	000	353 729 938,00
716	ОБРАЗОВАНИЕ	733	07	00	0000000	000	90 158 481,00
717	Общее образование	733	07	02	0000000	000	89 688 481,00
718	Муниципальная программа "Развитие образования ЗАТО Железногорск" на 2014-2016 год	733	07	02	0200000	000	329 000,00
719	Подпрограмма "Развитие дошкольного, общего и дополнительного образования детей"	733	07	02	0210000	000	329 000,00
720	Обеспечение возможности участия одаренных детей в краевых массовых мероприятиях, имеющих школьный, муниципальный и краевой уровень организации	733	07	02	0210012	000	30 000,00
721	Предоставление субсидий бюджетным, автономным учреждениям и иным некоммерческим организациям	733	07	02	0210012	600	30 000,00
722	Субсидии бюджетным учреждениям	733	07	02	0210012	610	30 000,00
723	Модернизация материально-технической базы образовательных организаций, работающих с одаренными детьми	733	07	02	0210013	000	299 000,00
724	Предоставление субсидий бюджетным, автономным учреждениям и иным некоммерческим организациям	733	07	02	0210013	600	299 000,00
725	Субсидии бюджетным учреждениям	733	07	02	0210013	610	299 000,00
726	Муниципальная программа "Развитие культуры ЗАТО Железногорск" на 2014-2016 годы	733	07	02	0800000	000	89 359 481,00
727	Подпрограмма "Обеспечение условий реализации программы и прочие мероприятия"	733	07	02	0830000	000	89 359 481,00
728	Предоставление дополнительного образования детей в муниципальных образовательных учреждениях дополнительного образования детей в области культуры, расположенных на территории ЗАТО Железногорск	733	07	02	0830001	000	89 359 481,00
729	Предоставление субсидий бюджетным, автономным учреждениям и иным некоммерческим организациям	733	07	02	0830001	600	89 359 481,00
730	Субсидии бюджетным учреждениям	733	07	02	0830001	610	89 359 481,00
731	Молодежная политика и оздоровление детей	733	07	07	0000000	000	470 000,00
732	Муниципальная программа "Молодежь ЗАТО Железногорск в XXI веке" на 2014-2016 годы	733	07	07	1000000	000	470 000,00
733	Подпрограмма "Вовлечение молодежи ЗАТО Железногорск в социальную практику"	733	07	07	1010000	000	470 000,00
734	Создание условий для трудовой занятости несовершеннолетних граждан ЗАТО Железногорск, организация работы муниципальных трудовых отрядов и профориентации молодежи	733	07	07	1010001	000	320 000,00
735	Предоставление субсидий бюджетным, автономным учреждениям и иным некоммерческим организациям	733	07	07	1010001	600	320 000,00
736	Субсидии бюджетным учреждениям	733	07	07	1010001	610	239 160,00
737	Субсидии автономным учреждениям	733	07	07	1010001	620	80 840,00
738	Организация и проведение массовых молодежных мероприятий, обеспечение участия молодежи ЗАТО Железногорск в краевых проектах, конкурсных мероприятиях	733	07	07	1010004	000	150 000,00
739	Предоставление субсидий бюджетным, автономным учреждениям и иным некоммерческим организациям	733	07	07	1010004	600	150 000,00
740	Субсидии бюджетным учреждениям	733	07	07	1010004	610	150 000,00
741	КУЛЬТУРА, КИНЕМАТОГРАФИЯ	733	08	00	0000000	000	262 287 257,00
742	Культура	733	08	01	0000000	000	257 117 257,00
743	Муниципальная программа "Развитие культуры ЗАТО Железногорск" на 2014-2016 годы	733	08	01	0800000	000	257 117 257,00
744	Подпрограмма "Культурное наследие"	733	08	01	0810000	000	69 218 246,00
745	Библиотечное обслуживание населения и обеспечение сохранности библиотечного фонда	733	08	01	0810001	000	50 445 506,00
746	Предоставление субсидий бюджетным, автономным учреждениям и иным некоммерческим организациям	733	08	01	0810001	600	50 445 506,00
747	Субсидии бюджетным учреждениям	733	08	01	0810001	610	50 445 506,00
748	Предоставление доступа к музейным коллекциям (фондам)	733	08	01	0810002	000	18 772 740,00
749	Предоставление субсидий бюджетным, автономным учреждениям и иным некоммерческим организациям	733	08	01	0810002	600	18 772 740,00
750	Субсидии бюджетным учреждениям	733	08	01	0810002	610	18 772 740,00
751	Подпрограмма "Досуг, искусство и народное творчество"	733	08	01	0820000	000	180 730 279,00
752	Организация и проведение общегородских и массовых мероприятий в сфере культуры (в том числе городских праздников, народных гуляний, мероприятий, посвященных красным датам календаря, юбилейных городских событий)	733	08	01	0820001	000	36 531 639,00
753	Предоставление субсидий бюджетным, автономным учреждениям и иным некоммерческим организациям	733	08	01	0820001	600	36 531 639,00
754	Субсидии бюджетным учреждениям	733	08	01	0820001	610	36 531 639,00
755	Организация мероприятий исполнительского характера (в том числе концертных программ, бенефисов, творческих вечеров, спектаклей)	733	08	01	0820002	000	37 239 331,00
756	Предоставление субсидий бюджетным, автономным учреждениям и иным некоммерческим организациям	733	08	01	0820002	600	37 239 331,00
757	Субсидии бюджетным учреждениям	733	08	01	0820002	610	37 239 331,00
758	Организация культурно-досуговых мероприятий на базе парка культуры и отдыха	733	08	01	0820003	000	27 208 704,00
759	Предоставление субсидий бюджетным, автономным учреждениям и иным некоммерческим организациям	733	08	01	0820003	600	27 208 704,00
760	Субсидии автономным учреждениям	733	08	01	0820003	620	27 208 704,00
761	Демонстрация коллекций домашних идиких животных, птиц и прочих видов фауны.	733	08	01	0820004	000	12 686 526,00
762	Предоставление субсидий бюджетным, автономным учреждениям и иным некоммерческим организациям	733	08	01	0820004	600	12 686 526,00
763	Субсидии автономным учреждениям	733	08	01	0820004	620	12 686 526,00
764	Приобщение населения к культурным ценностям посредством театрального искусства (театрально-зрелищное обслуживание)	733	08	01	0820005	000	58 549 798,00
765	Предоставление субсидий бюджетным, автономным учреждениям и иным некоммерческим организациям	733	08	01	0820005	600	58 549 798,00
766	Субсидии бюджетным учреждениям	733	08	01	0820005	610	58 549 798,00
767	Обеспечение развития творческого потенциала населения (организация работы клубных формирований)	733	08	01	0820006	000	7 680 281,00
768	Предоставление субсидий бюджетным, автономным учреждениям и иным некоммерческим организациям	733	08	01	0820006	600	7 680 281,00
769	Субсидии бюджетным учреждениям	733	08	01	0820006	610	7 680 281,00
770	Софинансирование мероприятий по краевым программам в рамках подпрограммы "Досуг, искусство и народное творчество"	733	08	01	0820007	000	834 000,00
771	Закупка товаров, работ и услуг для государственных (муниципальных) нужд	733	08	01	0820007	200	834 000,00
772	Иные закупки товаров, работ и услуг для обеспечения государственных (муниципальных) нужд	733	08	01	0820007	240	834 000,00
773	Подпрограмма "Обеспечение условий реализации программы и прочие мероприятия"	733	08	01	0830000	000	7 168 732,00
774	Обеспечение реализации муниципальной программы	733	08	01	0830002	000	7 168 732,00
775	Расходы на выплаты персоналу в целях обеспечения выполнения функций государственными (муниципальными) органами, казенными учреждениями, органами управления государственными внебюджетными фондами	733	08	01	0830002	100	5 760 480,00
776	Расходы на выплаты персоналу казенных учреждений	733	08	01	0830002	110	5 760 480,00
777	Закупка товаров, работ и услуг для государственных (муниципальных) нужд	733	08	01	0830002	200	1 408 252,00
778	Иные закупки товаров, работ и услуг для обеспечения государственных (муниципальных) нужд	733	08	01	0830002	240	1 408 252,00
779	Другие вопросы в области культуры, кинематографии	733	08	04	0000000	000	5 170 000,00
780	Муниципальная программа "Безопасный город" на 2014-2016 годы	733	08	04	0700000	000	170 000,00
781	Подпрограмма "Комплексные меры противодействия злоупотреблению наркотическими средствами и их незаконному обороту" на 2014-2016 годы	733	08	04	0720000	000	170 000,00
782	Организация и проведение профилактических мероприятий антинаркотической направленности	733	08	04	0720003	000	30 000,00
783	Предоставление субсидий бюджетным, автономным учреждениям и иным некоммерческим организациям	733	08	04	0720003	600	30 000,00
784	Субсидии бюджетным учреждениям	733	08	04	0720003	610	30 000,00
785	Создание условий для вовлечения граждан в антинаркотическую деятельность	733	08	04	0720004	000	140 000,00
786	Предоставление субсидий бюджетным, автономным учреждениям и иным некоммерческим организациям	733	08	04	0720004	600	140 000,00
787	Субсидии бюджетным учреждениям	733	08	04	0720004	610	140 000,00
788	Муниципальная программа "Развитие культуры ЗАТО Железногорск" на 2014-2016 годы	733	08	04	0800000	000	5 000 000,00
789	Подпрограмма "Досуг, искусство и народное творчество"	733	08	04	0820000	000	5 000 000,00
790	Проведение городских праздничных мероприятий, фестивалей-конкурсов, мероприятий к памятным датам, Всероссийских праздников, празднования дня основания города	733	08	04	0820008	000	5 000 000,00
791	Предоставление субсидий бюджетным, автономным учреждениям и иным некоммерческим организациям	733	08	04	0820008	600	5 000 000,00
792	Субсидии бюджетным учреждениям	733	08	04	0820008	610	3 495 650,00
793	Субсидии автономным учреждениям	733	08	04	0820008	620	1 504 350,00
794	СОЦИАЛЬНАЯ ПОЛИТИКА	733	10	00	0000000	000	1 284 200,00
795	Социальное обеспечение населения	733	10	03	0000000	000	196 000,00
796	Муниципальная программа "Развитие системы социальной поддержки населения ЗАТО Железногорск" на 2014-2016 годы	733	10	03	0300000	000	196 000,00
797	Подпрограмма "Социальная поддержка семей, имеющих детей"	733	10	03	0320000	000	196 000,00
798	Новогодние мероприятия с вручением подарков детям	733	10	03	0320014	000	196 000,00
799	Предоставление субсидий бюджетным, автономным учреждениям и иным некоммерческим организациям	733	10	03	0320014	600	196 000,00
800	Субсидии бюджетным учреждениям	733	10	03	0320014	610	196 000,00
801	Другие вопросы в области социальной политики	733	10	06	0000000	000	1 088 200,00
802	Муниципальная программа "Развитие системы социальной поддержки населения ЗАТО Железногорск" на 2014-2016 годы	733	10	06	0300000	000	1 088 200,00
803	Подпрограмма "Сохранение качества жизни отдельных категорий граждан, в т.ч. инвалидов, степени их социальной защищенности"	733	10	06	0310000	000	998 200,00
804	Мероприятия, связанные с проведением Декады инвалидов	733	10	06	0310022	000	327 600,00
805	Предоставление субсидий бюджетным, автономным учреждениям и иным некоммерческим организациям	733	10	06	0310022	600	327 600,00
806	Субсидии бюджетным учреждениям	733	10	06	0310022	610	327 600,00
807	Проведение лекций по краеведению и культуре для граждан старшего поколения	733	10	06	0310028	000	84 400,00
808	Предоставление субсидий бюджетным, автономным учреждениям и иным некоммерческим организациям	733	10	06	0310028	600	84 400,00
809	Субсидии бюджетным учреждениям	733	10	06	0310028	610	84 400,00
810	Проведение общегородских социально значимых мероприятий	733	10	06	0310030	000	478 000,00
811	Предоставление субсидий бюджетным, автономным учреждениям и иным некоммерческим организациям	733	10	06	0310030	600	478 000,00
812	Субсидии бюджетным учреждениям	733	10	06	0310030	610	468 000,00
813	Субсидии автономным учреждениям	733	10	06	0310030	620	10 000,00
814	Поздравление отдельных категорий граждан старшего поколения	733	10	06	0310031	000	108 200,00
815	Предоставление субсидий бюджетным, автономным учреждениям и иным некоммерческим организациям	733	10	06	0310031	600	108 200,00
816	Субсидии бюджетным учреждениям	733	10	06	0310031	610	108 200,00
817	Подпрограмма "Социальная поддержка семей, имеющих детей"	733	10	06	0320000	000	80 000,00
818	Проведение социально значимых мероприятий по торжественным регистрациям рождения детей	733	10	06	0320016	000	80 000,00
819	Предоставление субсидий бюджетным, автономным учреждениям и иным некоммерческим организациям	733	10	06	0320016	600	80 000,00
820	Субсидии бюджетным учреждениям	733	10	06	0320016	610	80 000,00
821	Подпрограмма "Обеспечение реализации муниципальной программы и прочие мероприятия"	733	10	06	0350000	000	10 000,00
822	Создание условий для активного участия граждан старшего поколения в общественной жизни	733	10	06	0350002	000	10 000,00
823	Предоставление субсидий бюджетным, автономным учреждениям и иным некоммерческим организациям	733	10	06	0350002	600	10 000,00
824	Субсидии бюджетным учреждениям	733	10	06	0350002	610	10 000,00
825	Муниципальное казенное учреждение "Управление образования"	734	00	00	0000000	000	1 563 066 393,00
826	ОБРАЗОВАНИЕ	734	07	00	0000000	000	1 555 871 153,00
827	Дошкольное образование	734	07	01	0000000	000	726 535 947,00
828	Муниципальная программа "Развитие образования ЗАТО Железногорск" на 2014-2016 год	734	07	01	0200000	000	726 535 947,00
829	Подпрограмма "Развитие дошкольного, общего и дополнительного образования детей"	734	07	01	0210000	000	726 535 947,00
830	Предоставление дошкольного образования	734	07	01	0210001	000	419 149 147,00
831	Расходы на выплаты персоналу в целях обеспечения выполнения функций государственными (муниципальными) органами, казенными учреждениями, органами управления государственными внебюджетными фондами	734	07	01	0210001	100	150 763 257,00
832	Расходы на выплаты персоналу казенных учреждений	734	07	01	0210001	110	150 763 257,00
833	Закупка товаров, работ и услуг для государственных (муниципальных) нужд	734	07	01	0210001	200	169 285 300,00
834	Иные закупки товаров, работ и услуг для обеспечения государственных (муниципальных) нужд	734	07	01	0210001	240	169 285 300,00
835	Предоставление субсидий бюджетным, автономным учреждениям и иным некоммерческим организациям	734	07	01	0210001	600	98 994 390,00
836	Субсидии бюджетным учреждениям	734	07	01	0210001	610	81 161 031,00
837	Субсидии автономным учреждениям	734	07	01	0210001	620	17 833 359,00
838	Иные бюджетные ассигнования	734	07	01	0210001	800	106 200,00
839	Уплата налогов, сборов и иных платежей	734	07	01	0210001	850	106 200,00
840	Софинансирование расходов на выплаты младшим воспитателям и помощникам воспитателей в муниципальных образовательных учреждениях, реализующих основную общеобразовательную программу дошкольного образования детей	734	07	01	0210004	000	169 200,00
841	Расходы на выплаты персоналу в целях обеспечения выполнения функций государственными (муниципальными) органами, казенными учреждениями, органами управления государственными внебюджетными фондами	734	07	01	0210004	100	123 500,00
842	Расходы на выплаты персоналу казенных учреждений	734	07	01	0210004	110	123 500,00
843	Предоставление субсидий бюджетным, автономным учреждениям и иным некоммерческим организациям	734	07	01	0210004	600	45 700,00
844	Субсидии бюджетным учреждениям	734	07	01	0210004	610	34 600,00
845	Субсидии автономным учреждениям	734	07	01	0210004	620	11 100,00
846	Софинансирование мероприятий по краевым программам в рамках подпрограммы"Развитие дошкольного, общего и дополнительного образования детей"	734	07	01	0210008	000	906 000,00
847	Закупка товаров, работ и услуг для государственных (муниципальных) нужд	734	07	01	0210008	200	906 000,00
848	Иные закупки товаров, работ и услуг для обеспечения государственных (муниципальных) нужд	734	07	01	0210008	240	906 000,00
849	Осуществление присмотра и ухода за детьми-инвалидами, детьми-сиротами и детьми, оставшимися без попечения родителей, а также детьми с туберкулезной интоксикацией, обучающимися в муниципальных образовательных организациях, реализующих образовательную программу дошкольного образования, без взимания родительской платы	734	07	01	0217554	000	935 700,00
850	Закупка товаров, работ и услуг для государственных (муниципальных) нужд	734	07	01	0217554	200	845 900,00
851	Иные закупки товаров, работ и услуг для обеспечения государственных (муниципальных) нужд	734	07	01	0217554	240	845 900,00
852	Предоставление субсидий бюджетным, автономным учреждениям и иным некоммерческим организациям	734	07	01	0217554	600	89 800,00
853	Субсидии бюджетным учреждениям	734	07	01	0217554	610	80 600,00
854	Субсидии автономным учреждениям	734	07	01	0217554	620	9 200,00
855	Финансовое обеспечение государственных гарантий прав граждан на получение общедоступного и бесплатного дошкольного образования в муниципальных дошкольных образовательных организациях, общедоступного и бесплатного дошкольного образования, в муниципальных общеобразовательных организациях	734	07	01	0217588	000	305 375 900,00
856	Расходы на выплаты персоналу в целях обеспечения выполнения функций государственными (муниципальными) органами, казенными учреждениями, органами управления государственными внебюджетными фондами	734	07	01	0217588	100	234 071 000,00
857	Расходы на выплаты персоналу казенных учреждений	734	07	01	0217588	110	234 071 000,00
858	Закупка товаров, работ и услуг для государственных (муниципальных) нужд	734	07	01	0217588	200	4 058 900,00
859	Иные закупки товаров, работ и услуг для обеспечения государственных (муниципальных) нужд	734	07	01	0217588	240	4 058 900,00
860	Предоставление субсидий бюджетным, автономным учреждениям и иным некоммерческим организациям	734	07	01	0217588	600	67 246 000,00
861	Субсидии бюджетным учреждениям	734	07	01	0217588	610	54 064 000,00
862	Субсидии автономным учреждениям	734	07	01	0217588	620	13 182 000,00
863	Общее образование	734	07	02	0000000	000	729 499 052,00
864	Муниципальная программа "Развитие образования ЗАТО Железногорск" на 2014-2016 год	734	07	02	0200000	000	729 499 052,00
865	Подпрограмма "Развитие дошкольного, общего и дополнительного образования детей"	734	07	02	0210000	000	729 499 052,00
866	Расходы за счет прочих безвозмездных поступлений учреждений дополнительного образования	734	07	02	0210003	000	600 000,00
867	Закупка товаров, работ и услуг для государственных (муниципальных) нужд	734	07	02	0210003	200	600 000,00
868	Иные закупки товаров, работ и услуг для обеспечения государственных (муниципальных) нужд	734	07	02	0210003	240	600 000,00
869	Выявление одаренных детей, развитие их творческих способностей в научно-исследовательской, художественно-эстетической, спортивно-технической и спортивно-туристской деятельности	734	07	02	0210011	000	229 000,00
870	Закупка товаров, работ и услуг для государственных (муниципальных) нужд	734	07	02	0210011	200	229 000,00
871	Иные закупки товаров, работ и услуг для обеспечения государственных (муниципальных) нужд	734	07	02	0210011	240	229 000,00
872	Предоставление дополнительного образования различной направленности	734	07	02	0210014	000	126 128 530,00
873	Расходы на выплаты персоналу в целях обеспечения выполнения функций государственными (муниципальными) органами, казенными учреждениями, органами управления государственными внебюджетными фондами	734	07	02	0210014	100	71 696 867,00
874	Расходы на выплаты персоналу казенных учреждений	734	07	02	0210014	110	71 696 867,00
875	Закупка товаров, работ и услуг для государственных (муниципальных) нужд	734	07	02	0210014	200	22 765 200,00
876	Иные закупки товаров, работ и услуг для обеспечения государственных (муниципальных) нужд	734	07	02	0210014	240	22 765 200,00
877	Предоставление субсидий бюджетным, автономным учреждениям и иным некоммерческим организациям	734	07	02	0210014	600	31 649 363,00
878	Субсидии автономным учреждениям	734	07	02	0210014	620	31 649 363,00
879	Иные бюджетные ассигнования	734	07	02	0210014	800	17 100,00
880	Уплата налогов, сборов и иных платежей	734	07	02	0210014	850	17 100,00
881	Расходы за счет прочих безвозмездных поступлений общеобразовательных учреждений	734	07	02	0210018	000	66 500,00
882	Закупка товаров, работ и услуг для государственных (муниципальных) нужд	734	07	02	0210018	200	66 500,00
883	Иные закупки товаров, работ и услуг для обеспечения государственных (муниципальных) нужд	734	07	02	0210018	240	66 500,00
884	Предоставление услуг за рамками основных образовательных программ общеобразовательными учреждениями	734	07	02	0210019	000	100 000,00
885	Закупка товаров, работ и услуг для государственных (муниципальных) нужд	734	07	02	0210019	200	100 000,00
886	Иные закупки товаров, работ и услуг для обеспечения государственных (муниципальных) нужд	734	07	02	0210019	240	100 000,00
887	Расходы на оплату затрат, понесенных в связи с эксплуатацией муниципального имущества образовательных учреждений	734	07	02	0210020	000	60 100,00
888	Закупка товаров, работ и услуг для государственных (муниципальных) нужд	734	07	02	0210020	200	60 100,00
889	Иные закупки товаров, работ и услуг для обеспечения государственных (муниципальных) нужд	734	07	02	0210020	240	60 100,00
890	Предоставление общедоступного и бесплатного начального общего, основного общего, среднего (полного) общего образования по основным общеобразовательным программам	734	07	02	0210022	000	275 904 722,00
891	Расходы на выплаты персоналу в целях обеспечения выполнения функций государственными (муниципальными) органами, казенными учреждениями, органами управления государственными внебюджетными фондами	734	07	02	0210022	100	62 035 485,00
892	Расходы на выплаты персоналу казенных учреждений	734	07	02	0210022	110	62 035 485,00
893	Закупка товаров, работ и услуг для государственных (муниципальных) нужд	734	07	02	0210022	200	64 090 200,00
894	Иные закупки товаров, работ и услуг для обеспечения государственных (муниципальных) нужд	734	07	02	0210022	240	64 090 200,00
895	Предоставление субсидий бюджетным, автономным учреждениям и иным некоммерческим организациям	734	07	02	0210022	600	149 747 537,00
896	Субсидии бюджетным учреждениям	734	07	02	0210022	610	127 330 170,00
897	Субсидии автономным учреждениям	734	07	02	0210022	620	22 417 367,00
898	Иные бюджетные ассигнования	734	07	02	0210022	800	31 500,00
899	Уплата налогов, сборов и иных платежей	734	07	02	0210022	850	31 500,00
900	Предоставление услуг за рамками основных образовательных программ учреждениями дополнительного образования	734	07	02	0210029	000	531 000,00
901	Закупка товаров, работ и услуг для государственных (муниципальных) нужд	734	07	02	0210029	200	531 000,00

902	Иные закупки товаров, работ и услуг для обеспечения государственных (муниципальных) нужд	734	07	02	0210029	240	531 000,00
903	Расходы на оплату затрат, понесенных в связи с эксплуатацией муниципального имущества учреждений дополнительного образования	734	07	02	0210030	000	13 200,00
904	Закупка товаров, работ и услуг для государственных (муниципальных) нужд	734	07	02	0210030	200	13 200,00
905	Иные закупки товаров, работ и услуг для обеспечения государственных (муниципальных) нужд	734	07	02	0210030	240	13 200,00
906	Финансовое обеспечение государственных гарантий прав граждан на получение общедоступного и бесплатного начального общего, основного общего, среднего общего образования в муниципальных общеобразовательных организациях, обеспечение дополнительного образования детей в муниципальных общеобразовательных организациях	734	07	02	0217564	000	325 866 000,00
907	Расходы на выплаты персоналу в целях обеспечения выполнения функций государственными (муниципальными) органами, казенными учреждениями, органами управления государственными внебюджетными фондами	734	07	02	0217564	100	129 445 100,00
908	Расходы на выплаты персоналу казенных учреждений	734	07	02	0217564	110	129 445 100,00
909	Закупка товаров, работ и услуг для государственных (муниципальных) нужд	734	07	02	0217564	200	4 739 000,00
910	Иные закупки товаров, работ и услуг для обеспечения государственных (муниципальных) нужд	734	07	02	0217564	240	4 739 000,00
911	Предоставление субсидий бюджетным, автономным учреждениям и иным некоммерческим организациям	734	07	02	0217564	600	191 681 900,00
912	Субсидии бюджетным учреждениям	734	07	02	0217564	610	157 842 100,00
913	Субсидии автономным учреждениям	734	07	02	0217564	620	33 839 800,00
914	Молодежная политика и оздоровление детей	734	07	07	0000000	000	33 354 295,00
915	Муниципальная программа "Развитие образования ЗАТО Железногорск" на 2014-2016 год	734	07	07	0200000	000	30 554 295,00
916	Подпрограмма "Развитие дошкольного, общего и дополнительного образования детей"	734	07	07	0210000	000	30 554 295,00
917	Софинансирование расходов на оплату стоимости набора продуктов питания или готовых блюд и их транспортировки в лагерях с дневным пребыванием детей	734	07	07	0210002	000	4 500,00
918	Закупка товаров, работ и услуг для государственных (муниципальных) нужд	734	07	07	0210002	200	4 500,00
919	Иные закупки товаров, работ и услуг для обеспечения государственных (муниципальных) нужд	734	07	07	0210002	240	4 500,00
920	Софинансирование расходов на организацию отдыха, оздоровления и занятости детей в муниципальных загородных оздоровительных лагерях	734	07	07	0210005	000	2 312 500,00
921	Предоставление субсидий бюджетным, автономным учреждениям и иным некоммерческим организациям	734	07	07	0210005	600	2 312 500,00
922	Субсидии автономным учреждениям	734	07	07	0210005	620	2 312 500,00
923	Софинансирование мероприятий по краевым программам в рамках подпрограммы"Развитие дошкольного, общего и дополнительного образования детей"	734	07	07	0210008	000	875 000,00
924	Закупка товаров, работ и услуг для государственных (муниципальных) нужд	734	07	07	0210008	200	875 000,00
925	Иные закупки товаров, работ и услуг для обеспечения государственных (муниципальных) нужд	734	07	07	0210008	240	875 000,00
926	Организация отдыха и оздоровление детей в каникулярное время	734	07	07	0210053	000	15 830 695,00
927	Расходы на выплаты персоналу в целях обеспечения выполнения функций государственными (муниципальными) органами, казенными учреждениями, органами управления государственными внебюджетными фондами	734	07	07	0210053	100	16 400,00
928	Расходы на выплаты персоналу казенных учреждений	734	07	07	0210053	110	16 400,00
929	Закупка товаров, работ и услуг для государственных (муниципальных) нужд	734	07	07	0210053	200	3 249 800,00
930	Иные закупки товаров, работ и услуг для обеспечения государственных (муниципальных) нужд	734	07	07	0210053	240	3 249 800,00
931	Предоставление субсидий бюджетным, автономным учреждениям и иным некоммерческим организациям	734	07	07	0210053	600	12 564 495,00
932	Субсидии автономным учреждениям	734	07	07	0210053	620	12 564 495,00
933	Оплата стоимости набора продуктов питания или готовых блюд и их транспортировки в лагерях с дневным пребыванием детей	734	07	07	0217582	000	4 493 100,00
934	Закупка товаров, работ и услуг для государственных (муниципальных) нужд	734	07	07	0217582	200	4 493 100,00
935	Иные закупки товаров, работ и услуг для обеспечения государственных (муниципальных) нужд	734	07	07	0217582	240	4 493 100,00
936	Организация отдыха, оздоровления и занятости детей в муниципальных загородных оздоровительных лагерях	734	07	07	0217585	000	7 038 500,00
937	Предоставление субсидий бюджетным, автономным учреждениям и иным некоммерческим организациям	734	07	07	0217585	600	7 038 500,00
938	Субсидии автономным учреждениям	734	07	07	0217585	620	7 038 500,00
939	Муниципальная программа "Молодежь ЗАТО Железногорск в XXI веке" на 2014-2016 годы	734	07	07	1000000	000	2 800 000,00
940	Подпрограмма "Вовлечение молодежи ЗАТО Железногорск в социальную практику"	734	07	07	1010000	000	2 800 000,00
941	Создание условий для трудовой занятости несовершеннолетних граждан ЗАТО Железногорск, организация работы муниципальных трудовых отрядов и профориентации молодежи	734	07	07	1010001	000	2 800 000,00
942	Расходы на выплаты персоналу в целях обеспечения выполнения функций государственными (муниципальными) органами, казенными учреждениями, органами управления государственными внебюджетными фондами	734	07	07	1010001	100	1 454 545,00
943	Расходы на выплаты персоналу казенных учреждений	734	07	07	1010001	110	1 454 545,00
944	Предоставление субсидий бюджетным, автономным учреждениям и иным некоммерческим организациям	734	07	07	1010001	600	1 345 455,00
945	Субсидии бюджетным учреждениям	734	07	07	1010001	610	1 193 940,00
946	Субсидии автономным учреждениям	734	07	07	1010001	620	151 515,00
947	Другие вопросы в области образования	734	07	09	0000000	000	66 481 859,00
948	Муниципальная программа "Развитие образования ЗАТО Железногорск" на 2014-2016 год	734	07	09	0200000	000	66 366 859,00
949	Подпрограмма "Развитие дошкольного, общего и дополнительного образования детей"	734	07	09	0210000	000	66 366 859,00
950	Выявление одаренных детей, развитие их творческих способностей в научно-исследовательской, художественно-эстетической, спортивно-технической и спортивно-туристской деятельности	734	07	09	0210011	000	650 000,00
951	Закупка товаров, работ и услуг для государственных (муниципальных) нужд	734	07	09	0210011	200	650 000,00
952	Иные закупки товаров, работ и услуг для обеспечения государственных (муниципальных) нужд	734	07	09	0210011	240	650 000,00
953	Обеспечение возможности участия одаренных детей в краевых массовых мероприятиях, имеющих школьный, муниципальный и краевой уровень организации	734	07	09	0210012	000	763 000,00
954	Закупка товаров, работ и услуг для государственных (муниципальных) нужд	734	07	09	0210012	200	763 000,00
955	Иные закупки товаров, работ и услуг для обеспечения государственных (муниципальных) нужд	734	07	09	0210012	240	763 000,00
956	Модернизация материально-технической базы образовательных организаций, работающих с одаренными детьми	734	07	09	0210013	000	60 000,00
957	Закупка товаров, работ и услуг для государственных (муниципальных) нужд	734	07	09	0210013	200	60 000,00
958	Иные закупки товаров, работ и услуг для обеспечения государственных (муниципальных) нужд	734	07	09	0210013	240	60 000,00
959	Выполнение функций муниципальными казенными учреждениями	734	07	09	0210015	000	64 893 859,00
960	Расходы на выплаты персоналу в целях обеспечения выполнения функций государственными (муниципальными) органами, казенными учреждениями, органами управления государственными внебюджетными фондами	734	07	09	0210015	100	46 590 759,00
961	Расходы на выплаты персоналу казенных учреждений	734	07	09	0210015	110	46 590 759,00
962	Закупка товаров, работ и услуг для государственных (муниципальных) нужд	734	07	09	0210015	200	18 296 800,00
963	Иные закупки товаров, работ и услуг для обеспечения государственных (муниципальных) нужд	734	07	09	0210015	240	18 296 800,00
964	Иные бюджетные ассигнования	734	07	09	0210015	800	6 300,00
965	Уплата налогов, сборов и иных платежей	734	07	09	0210015	850	6 300,00
966	Муниципальная программа "Безопасный город" на 2014-2016 годы	734	07	09	0700000	000	115 000,00
967	Подпрограмма "Комплексные меры противодействия злоупотреблению наркотическими средствами и их незаконному обороту" на 2014-2016 годы	734	07	09	0720000	000	115 000,00
968	Формирование у населения ЗАТО Железногорск негативного отношения к незаконному потреблению наркотических средств и психотропных веществ	734	07	09	0720001	000	10 000,00
969	Закупка товаров, работ и услуг для государственных (муниципальных) нужд	734	07	09	0720001	200	10 000,00
970	Иные закупки товаров, работ и услуг для обеспечения государственных (муниципальных) нужд	734	07	09	0720001	240	10 000,00
971	Повышение уровня компетентности и квалификации специалистов, работающих с детьми, несовершеннолетними и молодежью и осуществляющих деятельность по профилактике наркомании	734	07	09	0720002	000	10 000,00
972	Закупка товаров, работ и услуг для государственных (муниципальных) нужд	734	07	09	0720002	200	10 000,00
973	Иные закупки товаров, работ и услуг для обеспечения государственных (муниципальных) нужд	734	07	09	0720002	240	10 000,00
974	Организация и проведение профилактических мероприятий антинаркотической направленности	734	07	09	0720003	000	95 000,00
975	Закупка товаров, работ и услуг для государственных (муниципальных) нужд	734	07	09	0720003	200	95 000,00
976	Иные закупки товаров, работ и услуг для обеспечения государственных (муниципальных) нужд	734	07	09	0720003	240	95 000,00
977	СОЦИАЛЬНАЯ ПОЛИТИКА	734	10	00	0000000	000	7 195 240,00
978	Социальное обеспечение населения	734	10	03	0000000	000	7 195 240,00
979	Муниципальная программа "Развитие образования ЗАТО Железногорск" на 2014-2016 год	734	10	03	0200000	000	2 933 500,00
980	Подпрограмма "Развитие дошкольного, общего и дополнительного образования детей"	734	10	03	0210000	000	2 933 500,00
981	Обеспечение питанием детей, обучающихся в муниципальных и негосударственных образовательных организациях, реализующих основные общеобразовательные программы, без взимания платы	734	10	03	0217566	000	2 933 500,00
982	Закупка товаров, работ и услуг для государственных (муниципальных) нужд	734	10	03	0217566	200	1 597 900,00
983	Иные закупки товаров, работ и услуг для обеспечения государственных (муниципальных) нужд	734	10	03	0217566	240	1 597 900,00
984	Предоставление субсидий бюджетным, автономным учреждениям и иным некоммерческим организациям	734	10	03	0217566	600	1 335 600,00
985	Субсидии автономным учреждениям	734	10	03	0217566	620	1 335 600,00
986	Муниципальная программа "Развитие системы социальной поддержки населения ЗАТО Железногорск" на 2014-2016 годы	734	10	03	0300000	000	4 261 740,00
987	Подпрограмма "Сохранение качества жизни отдельных категорий граждан, в т.ч. инвалидов, степени их социальной защищенности"	734	10	03	0310000	000	192 640,00
988	Обучение граждан пожилого возраста основам компьютерной грамотности	734	10	03	0310027	000	192 640,00
989	Расходы на выплаты персоналу в целях обеспечения выполнения функций государственными (муниципальными) органами, казенными учреждениями, органами управления государственными внебюджетными фондами	734	10	03	0310027	100	192 640,00
990	Расходы на выплаты персоналу казенных учреждений	734	10	03	0310027	110	192 640,00
991	Подпрограмма "Социальная поддержка семей, имеющих детей"	734	10	03	0320000	000	4 069 100,00
992	Обеспечение детей новогодними подарками	734	10	03	0320013	000	1 957 800,00
993	Закупка товаров, работ и услуг для государственных (муниципальных) нужд	734	10	03	0320013	200	1 023 100,00
994	Иные закупки товаров, работ и услуг для обеспечения государственных (муниципальных) нужд	734	10	03	0320013	240	1 023 100,00
995	Предоставление субсидий бюджетным, автономным учреждениям и иным некоммерческим организациям	734	10	03	0320013	600	934 700,00
996	Субсидии бюджетным учреждениям	734	10	03	0320013	610	758 600,00
997	Субсидии автономным учреждениям	734	10	03	0320013	620	176 100,00
998	Обеспечение горячим питанием без взимания платы детей, обучающихся в муниципальных казенных, муниципальных бюджетных, муниципальных автономных образовательных учреждениях ЗАТО Железногорск	734	10	03	0320015	000	2 111 300,00
999	Закупка товаров, работ и услуг для государственных (муниципальных) нужд	734	10	03	0320015	200	1 166 700,00
1000	Иные закупки товаров, работ и услуг для обеспечения государственных (муниципальных) нужд	734	10	03	0320015	240	1 166 700,00
1001	Предоставление субсидий бюджетным, автономным учреждениям и иным некоммерческим организациям	734	10	03	0320015	600	944 600,00
1002	Субсидии бюджетным учреждениям	734	10	03	0320015	610	854 900,00
1003	Субсидии автономным учреждениям	734	10	03	0320015	620	89 700,00
1004	Финансовое управление Администрации ЗАТО г.Железногорск	801	00	00	0000000	000	19 556 184,00
1005	ОБЩЕГОСУДАРСТВЕННЫЕ ВОПРОСЫ	801	01	00	0000000	000	10 828 495,00
1006	Обеспечение деятельности финансовых, налоговых и таможенных органов и органов финансового (финансово-бюджетного) надзора	801	01	06	0000000	000	10 678 495,00
1007	Муниципальная программа "Управление муниципальными финансами в ЗАТО Железногорск" на 2014-2016 годы	801	01	06	1600000	000	10 678 495,00
1008	Подпрограмма "Обеспечение реализации муниципальной программы и прочие мероприятия на 2014-2016 годы"	801	01	06	1620000	000	10 678 495,00
1009	Руководство и управление в сфере установленных функций органов местного самоуправления в рамках подпрограммы "Обеспечение реализации муниципальной программы и прочие мероприятия на 2014-2016 годы"	801	01	06	1620021	000	10 678 495,00
1010	Расходы на выплаты персоналу в целях обеспечения выполнения функций государственными (муниципальными) органами, казенными учреждениями, органами управления государственными внебюджетными фондами	801	01	06	1620021	100	9 826 976,00
1011	Расходы на выплаты персоналу государственных (муниципальных) органов	801	01	06	1620021	120	9 826 976,00
1012	Закупка товаров, работ и услуг для государственных (муниципальных) нужд	801	01	06	1620021	200	851 519,00
1013	Иные закупки товаров, работ и услуг для обеспечения государственных (муниципальных) нужд	801	01	06	1620021	240	851 519,00
1014	Другие общегосударственные вопросы	801	01	13	0000000	000	150 000,00
1015	Непрограммные расходы Финансового управления Администрации ЗАТО г.Железногорск	801	01	13	8300000	000	150 000,00
1016	Другие непрограммные расходы Финансового управления Администрации ЗАТО г.Железногорск	801	01	13	8320000	000	150 000,00
1017	Исполнение судебных актов по искам о возмещении вреда, причиненного незаконными действиями (бездействием) органов местного самоуправления или их должностных лиц, в том числе в результате издания органами местного самоуправления актов, не соответствующих закону или иному нормативному правовому акту, а также судебных актов по иным искам о взыскании денежных средств за счет местного бюджета (за исключением судебных актов о взыскании денежных средств в порядке субсидиарной ответственности главных распорядителей средств местного бюджета) и иные судебные расходы в рамках непрограммных расходов Финансового управления Администрации ЗАТО г.Железногорск	801	01	13	8320015	000	150 000,00
1018	Иные бюджетные ассигнования	801	01	13	8320015	800	150 000,00
1019	Исполнение судебных актов	801	01	13	8320015	830	150 000,00
1020	ОБСЛУЖИВАНИЕ ГОСУДАРСТВЕННОГО И МУНИЦИПАЛЬНОГО ДОЛГА	801	13	00	0000000	000	8 727 689,00
1021	Обслуживание государственного внутреннего и муниципального долга	801	13	01	0000000	000	8 727 689,00
1022	Муниципальная программа "Управление муниципальными финансами в ЗАТО Железногорск" на 2014-2016 годы	801	13	01	1600000	000	8 727 689,00
1023	Подпрограмма "Управление муниципальным долгом ЗАТО Железногорск"	801	13	01	1610000	000	8 727 689,00
1024	Обслуживание муниципального долга	801	13	01	1610001	000	8 727 689,00
1025	Обслуживание государственного (муниципального) долга	801	13	01	1610001	700	8 727 689,00
1026	Обслуживание муниципального долга	801	13	01	1610001	730	8 727 689,00
1027	Итого						3 372 421 879,47

Приложение № 8 к решению Совета депутатов от 26.06.2014 № 48-251Р
Приложение № 12 к решению Совета депутатов от 17.12.2013 № 43-233Р

РАСПРЕДЕЛЕНИЕ БЮДЖЕТНЫХ АССИГНОВАНИЙ ПО РАЗДЕЛАМ И ПОДРАЗДЕЛАМ, ЦЕЛЕВЫМ СТАТЬЯМ (МУНИЦИПАЛЬНЫМ ПРОГРАММАМ И НЕПРОГРАММНЫМ НАПРАВЛЕНИЯМ ДЕЯТЕЛЬНОСТИ), ГРУППАМ И ПОДГРУППАМ ВИДОВ РАСХОДОВ КЛАССИФИКАЦИИ РАСХОДОВ МЕСТНОГО БЮДЖЕТА НА 2014 ГОД

(рублей)

№ п/п	Наименование	Код				Утверждено на 2014
		раздела	подраздела	целевой статьи	вида расходов	
1	ОБЩЕГОСУДАРСТВЕННЫЕ ВОПРОСЫ	01	00	0000000	000	242 672 700,60
2	Функционирование высшего должностного лица субъекта Российской Федерации и муниципального образования	01	02	0000000	000	1 479 442,00
3	Непрограммные расходы представительного органа власти	01	02	8100000	000	1 479 442,00
4	Функционирование Совета депутатов ЗАТО г.Железногорск	01	02	8110000	000	1 479 442,00
5	Глава муниципального образования	01	02	8110022	000	1 479 442,00
6	Расходы на выплаты персоналу в целях обеспечения выполнения функций государственными (муниципальными) органами, казенными учреждениями, органами управления государственными внебюджетными фондами	01	02	8110022	100	1 479 442,00
7	Расходы на выплаты персоналу государственных (муниципальных) органов	01	02	8110022	120	1 479 442,00
8	Функционирование законодательных (представительных) органов государственной власти и представительных органов муниципальных образований	01	03	0000000	000	12 277 902,00
9	Непрограммные расходы представительного органа власти	01	03	8100000	000	12 277 902,00
10	Функционирование Совета депутатов ЗАТО г.Железногорск	01	03	8110000	000	12 277 902,00
11	Руководство и управление в сфере установленных функций органов местного самоуправления в рамках непрограммных расходов Совета депутатов ЗАТО г.Железногорск	01	03	8110021	000	10 931 492,00
12	Расходы на выплаты персоналу в целях обеспечения выполнения функций государственными (муниципальными) органами, казенными учреждениями, органами управления государственными внебюджетными фондами	01	03	8110021	100	5 008 611,00
13	Расходы на выплаты персоналу государственных (муниципальных) органов	01	03	8110021	120	5 008 611,00
14	Закупка товаров, работ и услуг для государственных (муниципальных) нужд	01	03	8110021	200	5 922 881,00
15	Иные закупки товаров, работ и услуг для обеспечения государственных (муниципальных) нужд	01	03	8110021	240	5 922 881,00
16	Депутаты представительного органа муниципального образования	01	03	8110023	000	1 346 410,00
17	Расходы на выплаты персоналу в целях обеспечения выполнения функций государственными (муниципальными) органами, казенными учреждениями, органами управления государственными внебюджетными фондами	01	03	8110023	100	1 346 410,00
18	Расходы на выплаты персоналу государственных (муниципальных) органов	01	03	8110023	120	1 346 410,00
19	Функционирование Правительства Российской Федерации, высших исполнительных органов государственной власти субъектов Российской Федерации, местных администраций	01	04	0000000	000	99 564 023,00
20	Муниципальная программа "Развитие образования ЗАТО Железногорск" на 2014-2016 год	01	04	0200000	000	4 316 300,00
21	Подпрограмма "Государственная поддержка детей сирот, расширение практики применения семейных форм воспитания"	01	04	0220000	000	4 316 300,00
22	Осуществление государственных полномочий по организации и осуществлению деятельности по опеке и попечительству в отношении несовершеннолетних	01	04	0227552	000	4 316 300,00
23	Расходы на выплаты персоналу в целях обеспечения выполнения функций государственными (муниципальными) органами, казенными учреждениями, органами управления государственными внебюджетными фондами	01	04	0227552	100	3 987 515,00
24	Расходы на выплаты персоналу государственных (муниципальных) органов	01	04	0227552	120	3 987 515,00
25	Закупка товаров, работ и услуг для государственных (муниципальных) нужд	01	04	0227552	200	328 785,00
26	Иные закупки товаров, работ и услуг для обеспечения государственных (муниципальных) нужд	01	04	0227552	240	328 785,00
27	Муниципальная программа "Развитие муниципальной службы в ЗАТО Железногорск" на 2014-2016 годы	01	04	1300000	000	400 000,00
28	Профессиональная переподготовка муниципальных служащих Администрации ЗАТО г.Железногорск	01	04	1300001	000	92 000,00
29	Закупка товаров, работ и услуг для государственных (муниципальных) нужд	01	04	1300001	200	92 000,00
30	Иные закупки товаров, работ и услуг для обеспечения государственных (муниципальных) нужд	01	04	1300001	240	92 000,00
31	Повышение квалификации муниципальныхслужащих Администрации ЗАТО г.Железногорск	01	04	1300002	000	198 000,00
32	Закупка товаров, работ и услуг для государственных (муниципальных) нужд	01	04	1300002	200	198 000,00
33	Иные закупки товаров, работ и услуг для обеспечения государственных (муниципальных) нужд	01	04	1300002	240	198 000,00
34	Проведение краткосрочного обучения муниципальных служащих Администрации ЗАТО г.Железногорск	01	04	1300003	000	110 000,00
35	Закупка товаров, работ и услуг для государственных (муниципальных) нужд	01	04	1300003	200	110 000,00
36	Иные закупки товаров, работ и услуг для обеспечения государственных (муниципальных) нужд	01	04	1300003	240	110 000,00
37	Непрограммные расходы Администрации ЗАТО г.Железногорск	01	04	8200000	000	94 847 723,00
38	Функционирование Администрации ЗАТО г.Железногорск	01	04	8210000	000	93 046 523,00
39	Руководство и управление в сфере установленных функций органов местного самоуправления в рамках непрограммных расходов администрации ЗАТО г.Железногорск	01	04	8210021	000	91 567 081,00
40	Расходы на выплаты персоналу в целях обеспечения выполнения функций государственными (муниципальными) органами, казенными учреждениями, органами управления государственными внебюджетными фондами	01	04	8210021	100	67 186 152,00
41	Расходы на выплаты персоналу государственных (муниципальных) органов	01	04	8210021	120	67 186 152,00
42	Закупка товаров, работ и услуг для государственных (муниципальных) нужд	01	04	8210021	200	23 486 375,00
43	Иные закупки товаров, работ и услуг для обеспечения государственных (муниципальных) нужд	01	04	8210021	240	23 486 375,00
44	Иные бюджетные ассигнования	01	04	8210021	800	894 554,00
45	Уплата налогов, сборов и иных платежей	01	04	8210021	850	894 554,00

46	Глава местной администрации (исполнительно-распорядительного органа муниципального образования)	01	04	8210022	000	1 479 442,00
47	Расходы на выплаты персоналу в целях обеспечения выполнения функций государственными (муниципальными) органами, казенными учреждениями, органами управления государственными внебюджетными фондами	01	04	8210022	100	1 479 442,00
48	Расходы на выплаты персоналу государственных (муниципальных) органов	01	04	8210022	120	1 479 442,00
49	Другие непрограммные расходы Администрации ЗАТО г.Железногорск	01	04	8220000	000	1 801 200,00
50	Выполнение государственных полномочий по созданию и обеспечению деятельности административных комиссий	01	04	8227514	000	610 200,00
51	Расходы на выплаты персоналу в целях обеспечения выполнения функций государственными (муниципальными) органами, казенными учреждениями, органами управления государственными внебюджетными фондами	01	04	8227514	100	567 162,00
52	Расходы на выплаты персоналу государственных (муниципальных) органов	01	04	8227514	120	567 162,00
53	Закупка товаров, работ и услуг для государственных (муниципальных) нужд	01	04	8227514	200	43 038,00
54	Иные закупки товаров, работ и услуг для обеспечения государственных (муниципальных) нужд	01	04	8227514	240	43 038,00
55	Осуществление государственных полномочий по созданию и обеспечению деятельности комиссий по делам несовершеннолетних и защите их прав	01	04	8227604	000	1 191 000,00
56	Расходы на выплаты персоналу в целях обеспечения выполнения функций государственными (муниципальными) органами, казенными учреждениями, органами управления государственными внебюджетными фондами	01	04	8227604	100	1 135 104,00
57	Расходы на выплаты персоналу государственных (муниципальных) органов	01	04	8227604	120	1 135 104,00
58	Закупка товаров, работ и услуг для государственных (муниципальных) нужд	01	04	8227604	200	55 896,00
59	Иные закупки товаров, работ и услуг для обеспечения государственных (муниципальных) нужд	01	04	8227604	240	55 896,00
60	Обеспечение деятельности финансовых, налоговых и таможенных органов и органов финансового (финансово-бюджетного) надзора	01	06	0000000	000	10 340 754,00
61	Муниципальная программа "Управление муниципальными финансами в ЗАТО Железногорск" на 2014-2016 годы	01	06	1600000	000	10 340 754,00
62	Подпрограмма "Обеспечение реализации муниципальной программы и прочие мероприятия на 2014-2016 годы"	01	06	1620000	000	10 340 754,00
63	Руководство и управление в сфере установленных функций органов местного самоуправления в рамках подпрограммы "Обеспечение реализации муниципальной программы и прочие мероприятия на 2014-2016 годы"	01	06	1620021	000	10 340 754,00
64	Расходы на выплаты персоналу в целях обеспечения выполнения функций государственными (муниципальными) органами, казенными учреждениями, органами управления государственными внебюджетными фондами	01	06	1620021	100	9 489 235,00
65	Расходы на выплаты персоналу государственных (муниципальных) органов	01	06	1620021	120	9 489 235,00
66	Закупка товаров, работ и услуг для государственных (муниципальных) нужд	01	06	1620021	200	849 119,00
67	Иные закупки товаров, работ и услуг для обеспечения государственных (муниципальных) нужд	01	06	1620021	240	849 119,00
68	Иные бюджетные ассигнования	01	06	1620021	800	2 400,00
69	Уплата налогов, сборов и иных платежей	01	06	1620021	850	2 400,00
70	Обеспечение проведения выборов и референдумов	01	07	0000000	000	723 900,00
71	Непрограммные расходы Администрации ЗАТО г.Железногорск	01	07	8200000	000	723 900,00
72	Другие непрограммные расходы Администрации ЗАТО г.Железногорск	01	07	8220000	000	723 900,00
73	Расходы на проведение выборов в представительный орган муниципального образования	01	07	8220016	000	723 900,00
74	Иные бюджетные ассигнования	01	07	8220016	800	723 900,00
75	Специальные расходы	01	07	8220016	880	723 900,00
76	Резервные фонды	01	11	0000000	000	1 200 801,00
77	Непрограммные расходы Администрации ЗАТО г.Железногорск	01	11	8200000	000	1 200 801,00
78	Другие непрограммные расходы Администрации ЗАТО г.Железногорск	01	11	8220000	000	1 200 801,00
79	Резервный фонд Администрации ЗАТО г.Железногорск	01	11	8220011	000	1 200 801,00
80	Иные бюджетные ассигнования	01	11	8220011	800	1 200 801,00
81	Резервные средства	01	11	8220011	870	1 200 801,00
82	Другие общегосударственные вопросы	01	13	0000000	000	117 085 878,60
83	Муниципальная программа "Реформирование и модернизация жилищно-коммунального хозяйства и повышение энергетической эффективности на территории ЗАТО Железногорск" на 2014-2016 годы	01	13	0400000	000	100 000,00
84	Подпрограмма "Энергосбережение и повышение энергетической эффективности ЗАТО Железногорск" на 2014-2016 годы	01	13	0430000	000	100 000,00
85	Информационное обеспечение мероприятий по энергосбережению и повышению энергетической эффективности	01	13	0430001	000	100 000,00
86	Закупка товаров, работ и услуг для государственных (муниципальных) нужд	01	13	0430001	200	100 000,00
87	Иные закупки товаров, работ и услуг для обеспечения государственных (муниципальных) нужд	01	13	0430001	240	100 000,00
88	Муниципальная программа "Охрана окружающей среды, воспроизводство природных ресурсов на территории ЗАТО Железногорск" на 2014-2016 годы	01	13	0600000	000	1 500 000,00
89	Подпрограмма "Обеспечение благоприятной окружающей среды, улучшение социально-экономических условий проживания населения"	01	13	0620000	000	1 500 000,00
90	Организация и проведение конкурса "Лучший сад"	01	13	0620001	000	500 000,00
91	Предоставление субсидий бюджетным, автономным учреждениям и иным некоммерческим организациям	01	13	0620001	600	500 000,00
92	Субсидии некоммерческим организациям (за исключением государственных (муниципальных) учреждений)	01	13	0620001	630	500 000,00
93	Организация и проведение конкурса "Лучший гараж"	01	13	0620002	000	500 000,00
94	Предоставление субсидий бюджетным, автономным учреждениям и иным некоммерческим организациям	01	13	0620002	600	500 000,00
95	Субсидии некоммерческим организациям (за исключением государственных (муниципальных) учреждений)	01	13	0620002	630	500 000,00
96	Организация и проведение конкурса "Лучший двор"	01	13	0620003	000	500 000,00
97	Предоставление субсидий бюджетным, автономным учреждениям и иным некоммерческим организациям	01	13	0620003	600	500 000,00
98	Субсидии некоммерческим организациям (за исключением государственных (муниципальных) учреждений)	01	13	0620003	630	500 000,00
99	Муниципальная программа "Безопасный город" на 2014-2016 годы	01	13	0700000	000	845 535,00
100	Подпрограмма "Комплексные меры противодействия терроризму и экстремизму" на 2014-2016 годы	01	13	0710000	000	580 535,00
101	Разработка и организация социальной антитеррористической рекламы и размещение в местах массового пребывания людей	01	13	0710001	000	64 000,00
102	Закупка товаров, работ и услуг для государственных (муниципальных) нужд	01	13	0710001	200	64 000,00
103	Иные закупки товаров, работ и услуг для обеспечения государственных (муниципальных) нужд	01	13	0710001	240	64 000,00
104	Проведение антитеррористичесой профилактической акции "Семинар-практикум по антитеррористической подготовке с учащимися образовательных учреждений ЗАТО Железногорск"	01	13	0710002	000	26 000,00
105	Закупка товаров, работ и услуг для государственных (муниципальных) нужд	01	13	0710002	200	26 000,00
106	Иные закупки товаров, работ и услуг для обеспечения государственных (муниципальных) нужд	01	13	0710002	240	26 000,00
107	Приобретение специального оборудования для электронного оформления заявлений и пропусков на въезд в ЗАТО	01	13	0710003	000	490 535,00
108	Закупка товаров, работ и услуг для государственных (муниципальных) нужд	01	13	0710003	200	490 535,00
109	Иные закупки товаров, работ и услуг для обеспечения государственных (муниципальных) нужд	01	13	0710003	240	490 535,00
110	Подпрограмма "Комплексные меры противодействия злоупотреблению наркотическими средствами и их незаконному обороту" на 2014-2016 годы	01	13	0720000	000	265 000,00
111	Формирование у населения ЗАТО Железногорск негативного отношения к незаконному потреблению наркотических средств и психотропных веществ	01	13	0720001	000	65 000,00
112	Закупка товаров, работ и услуг для государственных (муниципальных) нужд	01	13	0720001	200	65 000,00
113	Иные закупки товаров, работ и услуг для обеспечения государственных (муниципальных) нужд	01	13	0720001	240	65 000,00
114	Создание условий ограничения незаконного оборота наркотических средств	01	13	0720005	000	200 000,00
115	Закупка товаров, работ и услуг для государственных (муниципальных) нужд	01	13	0720005	200	200 000,00
116	Иные закупки товаров, работ и услуг для обеспечения государственных (муниципальных) нужд	01	13	0720005	240	200 000,00
117	Муниципальная программа "Развитие культуры ЗАТО Железногорск" на 2014-2016 годы	01	13	0800000	000	15 172 045,00
118	Подпрограмма "Досуг, искусство и народное творчество"	01	13	0820000	000	8 413 000,00
119	Выполнение работ по обеспечению проведения праздников на территории ЗАТО Железногорск	01	13	0820009	000	8 413 000,00
120	Закупка товаров, работ и услуг для государственных (муниципальных) нужд	01	13	0820009	200	8 413 000,00
121	Иные закупки товаров, работ и услуг для обеспечения государственных (муниципальных) нужд	01	13	0820009	240	8 413 000,00
122	Подпрограмма "Развитие архивного дела"	01	13	0840000	000	6 759 045,00
123	Пополнение фондов архива и эффективное использование архивных документов	01	13	0840001	000	6 755 265,00
124	Расходы на выплаты персоналу в целях обеспечения выполнения функций государственными (муниципальными) органами, казенными учреждениями, органами управления государственными внебюджетными фондами	01	13	0840001	100	4 482 022,00
125	Расходы на выплаты персоналу казенных учреждений	01	13	0840001	110	4 482 022,00
126	Закупка товаров, работ и услуг для государственных (муниципальных) нужд	01	13	0840001	200	2 268 643,00
127	Иные закупки товаров, работ и услуг для обеспечения государственных (муниципальных) нужд	01	13	0840001	240	2 268 643,00
128	Иные бюджетные ассигнования	01	13	0840001	800	4 600,00
129	Уплата налогов, сборов и иных платежей	01	13	0840001	850	4 600,00
130	Софинансирование расходов на приобретение веб-камер для муниципальных архивов в целях обеспечения их участия в мероприятиях в режиме on-line	01	13	0840002	000	180,00
131	Закупка товаров, работ и услуг для государственных (муниципальных) нужд	01	13	0840002	200	180,00
132	Иные закупки товаров, работ и услуг для обеспечения государственных (муниципальных) нужд	01	13	0840002	240	180,00
133	Приобретение веб-камер для муниципальных архивов в целях обеспечения их участия в мероприятиях в режиме on-line	01	13	0847479	000	1 800,00
134	Закупка товаров, работ и услуг для государственных (муниципальных) нужд	01	13	0847479	200	1 800,00
135	Иные закупки товаров, работ и услуг для обеспечения государственных (муниципальных) нужд	01	13	0847479	240	1 800,00
136	Осуществление государственных полномочий в области архивного дела, переданных органам местного самоуправления Красноярского края	01	13	0847519	000	1 800,00
137	Расходы на выплаты персоналу в целях обеспечения выполнения функций государственными (муниципальными) органами, казенными учреждениями, органами управления государственными внебюджетными фондами	01	13	0847519	100	1 800,00
138	Расходы на выплаты персоналу казенных учреждений	01	13	0847519	110	1 800,00
139	Муниципальная программа "Развитие транспортной системы, содержание и благоустройство территории ЗАТО Железногорск" на 2014-2016 годы	01	13	1200000	000	170 000,00
140	Подпрограмма "Повышение безопасности дорожного движения на дорогах общего пользования местного значения"	01	13	1220000	000	170 000,00
141	Проведение конкурсов по тематике "Безопасность дорожного движения в ЗАТО Железногорск"	01	13	1220002	000	80 000,00
142	Закупка товаров, работ и услуг для государственных (муниципальных) нужд	01	13	1220002	200	80 000,00
143	Иные закупки товаров, работ и услуг для обеспечения государственных (муниципальных) нужд	01	13	1220002	240	80 000,00
144	Организация социальной рекламы и печатной продукции по безопасности дорожного движения	01	13	1220003	000	90 000,00
145	Закупка товаров, работ и услуг для государственных (муниципальных) нужд	01	13	1220003	200	90 000,00
146	Иные закупки товаров, работ и услуг для обеспечения государственных (муниципальных) нужд	01	13	1220003	240	90 000,00
147	Муниципальная программа "Управление муниципальным имуществом ЗАТО Железногорск" на 2014-2016 годы	01	13	1400000	000	50 448 349,06
148	Подпрограмма "Управление объектами Муниципальной казны ЗАТО Железногорск"	01	13	1410000	000	40 114 429,06
149	Инвентаризация и паспортизация объектов Муниципальной казны ЗАТО Железногорск и бесхозяйных объектов	01	13	1410001	000	1 000 000,00
150	Закупка товаров, работ и услуг для государственных (муниципальных) нужд	01	13	1410001	200	1 000 000,00
151	Иные закупки товаров, работ и услуг для обеспечения государственных (муниципальных) нужд	01	13	1410001	240	1 000 000,00
152	Обеспечение приватизации муниципального имущества	01	13	1410002	000	164 800,00
153	Закупка товаров, работ и услуг для государственных (муниципальных) нужд	01	13	1410002	200	164 800,00
154	Иные закупки товаров, работ и услуг для обеспечения государственных (муниципальных) нужд	01	13	1410002	240	164 800,00
155	Оценка рыночной стоимости муниципального имущества	01	13	1410003	000	543 300,00
156	Закупка товаров, работ и услуг для государственных (муниципальных) нужд	01	13	1410003	200	543 300,00
157	Иные закупки товаров, работ и услуг для обеспечения государственных (муниципальных) нужд	01	13	1410003	240	543 300,00
158	Содержание муниципального жилого фонда	01	13	1410004	000	1 675 000,00
159	Закупка товаров, работ и услуг для государственных (муниципальных) нужд	01	13	1410004	200	1 675 000,00
160	Иные закупки товаров, работ и услуг для обеспечения государственных (муниципальных) нужд	01	13	1410004	240	1 675 000,00
161	Организация содержания и сохранности пустующих объектов Муниципальной казны ЗАТО Железногорск	01	13	1410005	000	13 367 843,00
162	Расходы на выплаты персоналу в целях обеспечения выполнения функций государственными (муниципальными) органами, казенными учреждениями, органами управления государственными внебюджетными фондами	01	13	1410005	100	2 246 799,00
163	Расходы на выплаты персоналу казенных учреждений	01	13	1410005	110	2 246 799,00
164	Закупка товаров, работ и услуг для государственных (муниципальных) нужд	01	13	1410005	200	11 051 044,00
165	Иные закупки товаров, работ и услуг для обеспечения государственных (муниципальных) нужд	01	13	1410005	240	11 051 044,00
166	Иные бюджетные ассигнования	01	13	1410005	800	70 000,00
167	Уплата налогов, сборов и иных платежей	01	13	1410005	850	70 000,00
168	Организация содержания и сохранности арендного фонда Муниципальной казны ЗАТО Железногорск	01	13	1410006	000	14 430 969,06
169	Расходы на выплаты персоналу в целях обеспечения выполнения функций государственными (муниципальными) органами, казенными учреждениями, органами управления государственными внебюджетными фондами	01	13	1410006	100	4 681 130,00
170	Расходы на выплаты персоналу казенных учреждений	01	13	1410006	110	4 681 130,00
171	Закупка товаров, работ и услуг для государственных (муниципальных) нужд	01	13	1410006	200	9 749 839,06
172	Иные закупки товаров, работ и услуг для обеспечения государственных (муниципальных) нужд	01	13	1410006	240	9 749 839,06
173	Руководство и управление в сфере установленных функций органов местного самоуправления в рамках подпрограммы "Управление объектами Муниципальной казны ЗАТО Железногорск"	01	13	1410021	000	8 932 517,00
174	Расходы на выплаты персоналу в целях обеспечения выполнения функций государственными (муниципальными) органами, казенными учреждениями, органами управления государственными внебюджетными фондами	01	13	1410021	100	8 022 116,00
175	Расходы на выплаты персоналу государственных (муниципальных) органов	01	13	1410021	120	8 022 116,00
176	Закупка товаров, работ и услуг для государственных (муниципальных) нужд	01	13	1410021	200	910 401,00
177	Иные закупки товаров, работ и услуг для обеспечения государственных (муниципальных) нужд	01	13	1410021	240	910 401,00
178	Подпрограмма "Развитие земельных отношений на территории ЗАТО Железногорск"	01	13	1420000	000	10 333 920,00
179	Оказание содействия в реализации мероприятий по развитию земельных отношений на территории ЗАТО Железногорск	01	13	1420002	000	10 318 920,00
180	Расходы на выплаты персоналу в целях обеспечения выполнения функций государственными (муниципальными) органами, казенными учреждениями, органами управления государственными внебюджетными фондами	01	13	1420002	100	8 472 271,00
181	Расходы на выплаты персоналу казенных учреждений	01	13	1420002	110	8 472 271,00
182	Закупка товаров, работ и услуг для государственных (муниципальных) нужд	01	13	1420002	200	1 844 908,00
183	Иные закупки товаров, работ и услуг для обеспечения государственных (муниципальных) нужд	01	13	1420002	240	1 844 908,00
184	Иные бюджетные ассигнования	01	13	1420002	800	1 741,00
185	Уплата налогов, сборов и иных платежей	01	13	1420002	850	1 741,00
186	Оказание услуг по организации и проведению торгов по продаже права на заключение договоров аренды земельных участков	01	13	1420003	000	15 000,00
187	Расходы на выплаты персоналу в целях обеспечения выполнения функций государственными (муниципальными) органами, казенными учреждениями, органами управления государственными внебюджетными фондами	01	13	1420003	100	15 000,00
188	Расходы на выплаты персоналу казенных учреждений	01	13	1420003	110	15 000,00
189	Муниципальная программа "Управление муниципальными финансами в ЗАТО Железногорск" на 2014-2016 годы	01	13	1600000	000	6 723 420,75
190	Подпрограмма "Обеспечение реализации муниципальной программы и прочие мероприятия на 2014-2016 годы"	01	13	1620000	000	6 723 420,75
191	Выполнение отдельных функций по исполнению бюджета	01	13	1620002	000	6 723 420,75
192	Расходы на выплаты персоналу в целях обеспечения выполнения функций государственными (муниципальными) органами, казенными учреждениями, органами управления государственными внебюджетными фондами	01	13	1620002	100	5 868 440,75
193	Расходы на выплаты персоналу казенных учреждений	01	13	1620002	110	5 868 440,75
194	Закупка товаров, работ и услуг для государственных (муниципальных) нужд	01	13	1620002	200	849 873,00
195	Иные закупки товаров, работ и услуг для обеспечения государственных (муниципальных) нужд	01	13	1620002	240	849 873,00
196	Иные бюджетные ассигнования	01	13	1620002	800	5 107,00
197	Уплата налогов, сборов и иных платежей	01	13	1620002	850	5 107,00
198	Непрограммные расходы Администрации ЗАТО г.Железногорск	01	13	8200000	000	41 976 528,79
199	Другие непрограммные расходы Администрации ЗАТО г.Железногорск	01	13	8220000	000	41 976 528,79
200	Обеспечение деятельности подведомственных учреждений	01	13	8220014	000	41 376 528,79
201	Расходы на выплаты персоналу в целях обеспечения выполнения функций государственными (муниципальными) органами, казенными учреждениями, органами управления государственными внебюджетными фондами	01	13	8220014	100	33 570 041,66
202	Расходы на выплаты персоналу казенных учреждений	01	13	8220014	110	33 570 041,66
203	Закупка товаров, работ и услуг для государственных (муниципальных) нужд	01	13	8220014	200	7 399 619,00
204	Иные закупки товаров, работ и услуг для обеспечения государственных (муниципальных) нужд	01	13	8220014	240	7 399 619,00
205	Иные бюджетные ассигнования	01	13	8220014	800	406 868,13
206	Уплата налогов, сборов и иных платежей	01	13	8220014	850	406 868,13
207	Исполнение судебных актов по искам о возмещении вреда, причиненного незаконными действиями (бездействием) органов местного самоуправления или их должностных лиц, в том числе в результате издания органами местного самоуправления актов, не соответствующих закону или иному нормативному правовому акту, а также судебных актов по иным искам о взыскании денежных средств за счет местного бюджета (за исключением судебных актов о взыскании денежных средств в порядке субсидиарной ответственности главных распорядителей средств местного бюджета) и иные судебные расходы в рамках непрограммных расходов Администрации ЗАТО г.Железногорск	01	13	8220015	000	600 000,00
208	Иные бюджетные ассигнования	01	13	8220015	800	600 000,00
209	Исполнение судебных актов	01	13	8220015	830	600 000,00
210	Непрограммные расходы Финансового управления Администрации ЗАТО г.Железногорск	01	13	8300000	000	150 000,00
211	Другие непрограммные расходы Финансового управления Администрации ЗАТО г.Железногорск	01	13	8320000	000	150 000,00
212	Исполнение судебных актов по искам о возмещении вреда, причиненного незаконными действиями (бездействием) органов местного самоуправления или их должностных лиц, в том числе в результате издания органами местного самоуправления актов, не соответствующих закону или иному нормативному правовому акту, а также судебных актов по иным искам о взыскании денежных средств за счет местного бюджета (за исключением судебных актов о взыскании денежных средств в порядке субсидиарной ответственности главных распорядителей средств местного бюджета) и иные судебные расходы в рамках непрограммных расходов Финансового управления Администрации ЗАТО г.Железногорск	01	13	8320015	000	150 000,00
213	Иные бюджетные ассигнования	01	13	8320015	800	150 000,00
214	Исполнение судебных актов	01	13	8320015	830	150 000,00
215	НАЦИОНАЛЬНАЯ БЕЗОПАСНОСТЬ И ПРАВООХРАНИТЕЛЬНАЯ ДЕЯТЕЛЬНОСТЬ	03	00	0000000	000	15 622 751,00
216	Защита населения и территории от чрезвычайных ситуаций природного и техногенного характера, гражданская оборона	03	09	0000000	000	15 547 751,00
217	Муниципальная программа "Защита населения и территории ЗАТО Железногорск от чрезвычайных ситуаций природного и техногенного характера" на 2014-2016 годы	03	09	0500000	000	15 547 751,00
218	Подпрограмма "Подготовка населения и территории в области гражданской обороны, предупреждению и ликвидации чрезвычайных ситуаций"	03	09	0510000	000	15 547 751,00
219	Поддержание в постоянной готовности сил и средств, предназначенных для предупреждения и локализации (ликвидации) возможных чрезвычайных ситуаций и минимизации их последствий	03	09	0510001	000	5 224 815,00
220	Закупка товаров, работ и услуг для государственных (муниципальных) нужд	03	09	0510001	200	5 222 415,00
221	Иные закупки товаров, работ и услуг для обеспечения государственных (муниципальных) нужд	03	09	0510001	240	5 222 415,00
222	Иные бюджетные ассигнования	03	09	0510001	800	2 400,00
223	Уплата налогов, сборов и иных платежей	03	09	0510001	850	2 400,00
224	Оказание содействия в реализации мероприятий по защите населения от чрезвычайных ситуаций природного и техногенного характера	03	09	0510002	000	10 322 936,00
225	Расходы на выплаты персоналу в целях обеспечения выполнения функций государственными (муниципальными) органами, казенными учреждениями, органами управления государственными внебюджетными фондами	03	09	0510002	100	8 855 680,00
226	Расходы на выплаты персоналу казенных учреждений	03	09	0510002	110	8 855 680,00
227	Закупка товаров, работ и услуг для государственных (муниципальных) нужд	03	09	0510002	200	1 466 256,00
228	Иные закупки товаров, работ и услуг для обеспечения государственных (муниципальных) нужд	03	09	0510002	240	1 466 256,00
229	Иные бюджетные ассигнования	03	09	0510002	800	1 000,00
230	Уплата налогов, сборов и иных платежей	03	09	0510002	850	1 000,00
231	Другие вопросы в области национальной безопасности и правоохранительной деятельности	03	14	0000000	000	75 000,00
232	Муниципальная программа "Защита населения и территории ЗАТО Железногорск от чрезвычайных ситуаций природного и техногенного характера" на 2014-2016 годы	03	14	0500000	000	75 000,00
233	Подпрограмма "Обеспечение первичных мер пожарной безопасности на территории ЗАТО Железногорск"	03	14	0520000	000	75 000,00
234	Проведение мероприятий противопожарной пропаганды	03	14	0520001	000	75 000,00
235	Закупка товаров, работ и услуг для государственных (муниципальных) нужд	03	14	0520001	200	75 000,00
236	Иные закупки товаров, работ и услуг для обеспечения государственных (муниципальных) нужд	03	14	0520001	240	75 000,00
237	НАЦИОНАЛЬНАЯ ЭКОНОМИКА	04	00	0000000	000	406 002 294,86
238	Сельское хозяйство и рыболовство	04	05	0000000	000	1 601 000,00
239	Муниципальная программа "Охрана окружающей среды, воспроизводство природных ресурсов на территории ЗАТО Железногорск" на 2014-2016 годы	04	05	0600000	000	1 601 000,00
240	Подпрограмма "Обеспечение благоприятной окружающей среды, улучшение социально-экономических условий проживания населения"	04	05	0620000	000	1 601 000,00

241	Отлов, учет, содержание и иное обращение с безнадзорными животными	04	05	0620004	000	1 000 000,00
242	Закупка товаров, работ и услуг для государственных (муниципальных) нужд	04	05	0620004	200	1 000 000,00
243	Иные закупки товаров, работ и услуг для обеспечения государственных (муниципальных) нужд	04	05	0620004	240	1 000 000,00
244	Выполнение отдельных государственных полномочий по организации проведения мероприятий по отлову, учету, содержанию и иному обращению с безнадзорными домашними животными	04	05	0627518	000	601 000,00
245	Закупка товаров, работ и услуг для государственных (муниципальных) нужд	04	05	0627518	200	601 000,00
246	Иные закупки товаров, работ и услуг для обеспечения государственных (муниципальных) нужд	04	05	0627518	240	601 000,00
247	Лесное хозяйство	04	07	0000000	000	11 754 780,00
248	Муниципальная программа "Охрана окружающей среды, воспроизводство природных ресурсов на территории ЗАТО Железногорск" на 2014-2016 годы	04	07	0600000	000	11 754 780,00
249	Подпрограмма "Охрана, защита и воспроизводство городских лесов, лесов особо охраняемых природных территорий, расположенных в границах ЗАТО Железногорск"	04	07	0630000	000	11 754 780,00
250	Выполнение таксации лесов с разработкой лесохозяйственного регламента	04	07	0630001	000	3 601 819,00
251	Закупка товаров, работ и услуг для государственных (муниципальных) нужд	04	07	0630001	200	3 601 819,00
252	Иные закупки товаров, работ и услуг для обеспечения государственных (муниципальных) нужд	04	07	0630001	240	3 601 819,00
253	Повышение эффективности мероприятий по охране, защите и воспроизводству городских лесов, лесов особо охраняемых территорий, расположенных в границах ЗАТО Железногорск	04	07	0630002	000	8 152 961,00
254	Закупка товаров, работ и услуг для государственных (муниципальных) нужд	04	07	0630002	200	8 152 961,00
255	Иные закупки товаров, работ и услуг для обеспечения государственных (муниципальных) нужд	04	07	0630002	240	8 152 961,00
256	Транспорт	04	08	0000000	000	73 856 000,00
257	Муниципальная программа "Развитие транспортной системы, содержание и благоустройство территории ЗАТО Железногорск" на 2014-2016 годы	04	08	1200000	000	73 856 000,00
258	Подпрограмма "Создание условий для предоставления транспортных услуг населению и организация транспортного обслуживания населения"	04	08	1230000	000	73 856 000,00
259	Предоставление перевозчику субсидии из местного бюджета в целях заключения договора об организации регулярных пассажирских перевозок автомобильным транспортом по муниципальным маршрутам по результатам открытого конкурса, на территории ЗАТО Железногорск	04	08	1230001	000	73 856 000,00
260	Иные бюджетные ассигнования	04	08	1230001	800	73 856 000,00
261	Субсидии юридическим лицам (кроме некоммерческих организаций), индивидуальным предпринимателям, физическим лицам	04	08	1230001	810	73 856 000,00
262	Дорожное хозяйство (дорожные фонды)	04	09	0000000	000	312 290 514,86
263	Муниципальная программа "Развитие транспортной системы, содержание и благоустройство территории ЗАТО Железногорск" на 2014-2016 годы	04	09	1200000	000	312 290 514,86
264	Подпрограмма "Осуществление дорожной деятельности в отношении автомобильных дорог местного значения"	04	09	1210000	000	311 528 714,86
265	Софинансирование расходов на содержание автомобильных дорог общего пользования местного значения городских округов, городских и сельских поселений за счет средств муниципального дорожного фонда	04	09	1210001	000	70 444 449,00
266	Закупка товаров, работ и услуг для государственных (муниципальных) нужд	04	09	1210001	200	70 444 449,00
267	Иные закупки товаров, работ и услуг для обеспечения государственных (муниципальных) нужд	04	09	1210001	240	70 444 449,00
268	Реконструкция автомобильной дороги ул.Красноярская (от КПП-1 - ул.Промышленная) за счет средств муниципального дорожного фонда	04	09	1210002	000	107 568 917,38
269	Капитальные вложения в объекты недвижимого имущества государственной (муниципальной) собственности	04	09	1210002	400	107 568 917,38
270	Бюджетные инвестиции	04	09	1210002	410	107 568 917,38
271	Строительство транспортной развязки в районе УПП за счет средств муниципального дорожного фонда	04	09	1210003	000	20 984 877,38
272	Капитальные вложения в объекты недвижимого имущества государственной (муниципальной) собственности	04	09	1210003	400	20 984 877,38
273	Бюджетные инвестиции	04	09	1210003	410	20 984 877,38
274	Расходы на содержание автомобильных дорог общего пользования местного значения городских округов, городских и сельских поселений за счет средств муниципального дорожного фонда	04	09	1210005	000	39 942 704,00
275	Закупка товаров, работ и услуг для государственных (муниципальных) нужд	04	09	1210005	200	39 942 704,00
276	Иные закупки товаров, работ и услуг для обеспечения государственных (муниципальных) нужд	04	09	1210005	240	39 942 704,00
277	Ремонт проезжей части ул.Южная на участке от проспекта Ленинградский до ул.Красноярская за счет средств муниципального дорожного фонда	04	09	1210006	000	2 003 867,10
278	Закупка товаров, работ и услуг для государственных (муниципальных) нужд	04	09	1210006	200	2 003 867,10
279	Иные закупки товаров, работ и услуг для обеспечения государственных (муниципальных) нужд	04	09	1210006	240	2 003 867,10
280	Содержание автомобильных дорог общего пользования местного значения городских округов, городских и сельских поселений за счет средств муниципального дорожного фонда	04	09	1217508	000	70 583 900,00
281	Закупка товаров, работ и услуг для государственных (муниципальных) нужд	04	09	1217508	200	70 583 900,00
282	Иные закупки товаров, работ и услуг для обеспечения государственных (муниципальных) нужд	04	09	1217508	240	70 583 900,00
283	Подпрограмма "Повышение безопасности дорожного движения на дорогах общего пользования местного значения"	04	09	1220000	000	761 800,00
284	Софинансирование мероприятий по краевым программам в рамках подпрограммы "Повышение безопасности дорожного движения на дорогах общего пользования местного значения"	04	09	1220004	000	147 640,00
285	Закупка товаров, работ и услуг для государственных (муниципальных) нужд	04	09	1220004	200	147 640,00
286	Иные закупки товаров, работ и услуг для обеспечения государственных (муниципальных) нужд	04	09	1220004	240	147 640,00
287	Софинансирование расходов на приобретение и установку дорожных знаков на участках автодорог местного значения вблизи детского учреждения (школы), на проезжей части которых возможно появление детей за счет средств муниципального дорожного фонда	04	09	1220005	000	9 360,00
288	Закупка товаров, работ и услуг для государственных (муниципальных) нужд	04	09	1220005	200	9 360,00
289	Иные закупки товаров, работ и услуг для обеспечения государственных (муниципальных) нужд	04	09	1220005	240	9 360,00
290	Софинансирование расходов на обустройство пешеходных переходов и нанесение дорожной разметки на автодорогах местного значения за счет средств муниципального дорожного фонда	04	09	1220006	000	93 000,00
291	Закупка товаров, работ и услуг для государственных (муниципальных) нужд	04	09	1220006	200	93 000,00
292	Иные закупки товаров, работ и услуг для обеспечения государственных (муниципальных) нужд	04	09	1220006	240	93 000,00
293	Приобретение и установка дорожных знаков на участках автодорог местного значения вблизи детского учреждения (школы), на проезжей части которых возможно появление детей за счет средств муниципального дорожного фонда	04	09	1227491	000	46 800,00
294	Закупка товаров, работ и услуг для государственных (муниципальных) нужд	04	09	1227491	200	46 800,00
295	Иные закупки товаров, работ и услуг для обеспечения государственных (муниципальных) нужд	04	09	1227491	240	46 800,00
296	Обустройство пешеходных переходов и нанесение дорожной разметки на автодорогах местного значения за счет средств муниципального дорожного фонда	04	09	1227492	000	465 000,00
297	Закупка товаров, работ и услуг для государственных (муниципальных) нужд	04	09	1227492	200	465 000,00
298	Иные закупки товаров, работ и услуг для обеспечения государственных (муниципальных) нужд	04	09	1227492	240	465 000,00
299	Другие вопросы в области национальной экономики	04	12	0000000	000	6 500 000,00
300	Муниципальная программа "Развитие инвестиционной, инновационной деятельности, малого и среднего предпринимательства на территории ЗАТО Железногорск" на 2014-2016 годы	04	12	1100000	000	3 000 000,00
301	Подпрограмма "Оказание финансовой поддержки субъектам малого и (или) среднего предпринимательства, осуществляющим приоритетные виды деятельности, и организациям, образующим инфраструктуру поддержки субъектов малого и среднего предпринимательства"	04	12	1110000	000	3 000 000,00
302	Субсидии вновь созданным субъектам малого предпринимательства на возмещение части расходов, связанных с приобретением и созданием основных средств и началом коммерческой деятельности	04	12	1110001	000	1 200 000,00
303	Иные бюджетные ассигнования	04	12	1110001	800	1 200 000,00
304	Субсидии юридическим лицам (кроме некоммерческих организаций), индивидуальным предпринимателям, физическим лицам	04	12	1110001	810	1 200 000,00
305	Субсидии субъектам малого и (или) среднего предпринимательства, осуществляющим инновационную деятельность	04	12	1110002	000	100 000,00
306	Иные бюджетные ассигнования	04	12	1110002	800	100 000,00
307	Субсидии юридическим лицам (кроме некоммерческих организаций), индивидуальным предпринимателям, физическим лицам	04	12	1110002	810	100 000,00
308	Субсидии субъектам малого и (или) среднего предпринимательства на возмещение части затрат по оплате работ (услуг), связанных с сертификацией, регистрацией или другими формами подтверждения соответствия товаров (работ, услуг) собственного производства и затрат, связанных с выполнением обязательных требований законодательства Российской Федерации и (или) законодательства страны-импортера, являющихся необходимыми для экспорта товаров (работ, услуг)	04	12	1110003	000	240 000,00
309	Иные бюджетные ассигнования	04	12	1110003	800	240 000,00
310	Субсидии юридическим лицам (кроме некоммерческих организаций), индивидуальным предпринимателям, физическим лицам	04	12	1110003	810	240 000,00
311	Субсидии субъектам малого и (или) среднего предпринимательства на возмещение первоначальных взносов (авансовых платежей) при заключении договоров лизинга	04	12	1110004	000	1 200 000,00
312	Иные бюджетные ассигнования	04	12	1110004	800	1 200 000,00
313	Субсидии юридическим лицам (кроме некоммерческих организаций), индивидуальным предпринимателям, физическим лицам	04	12	1110004	810	1 200 000,00
314	Субсидии на возмещение части затрат субъектов малого и (или) среднего предпринимательства и организаций, образующих инфраструктуру поддержки субъектов малого и среднего предпринимательства, связанных с участием в выставочно-ярмарочных мероприятиях, включая расходы по транспортировке экспозиций	04	12	1110005	000	200 000,00
315	Иные бюджетные ассигнования	04	12	1110005	800	200 000,00
316	Субсидии юридическим лицам (кроме некоммерческих организаций), индивидуальным предпринимателям, физическим лицам	04	12	1110005	810	200 000,00
317	Субсидии на возмещение части затрат субъектов малого и (или) среднего предпринимательства и организаций, образующих инфраструктуру поддержки субъектов малого и среднего предпринимательства, по обучению руководителей и специалистов	04	12	1110006	000	60 000,00
318	Иные бюджетные ассигнования	04	12	1110006	800	60 000,00
319	Субсидии юридическим лицам (кроме некоммерческих организаций), индивидуальным предпринимателям, физическим лицам	04	12	1110006	810	60 000,00
320	Муниципальная программа "Управление муниципальным имуществом ЗАТО Железногорск" на 2014-2016 годы	04	12	1400000	000	3 500 000,00
321	Подпрограмма "Развитие земельных отношений на территории ЗАТО Железногорск"	04	12	1420000	000	3 500 000,00
322	Организация и проведение работ по землеустройству	04	12	1420001	000	3 500 000,00
323	Закупка товаров, работ и услуг для государственных (муниципальных) нужд	04	12	1420001	200	3 500 000,00
324	Иные закупки товаров, работ и услуг для обеспечения государственных (муниципальных) нужд	04	12	1420001	240	3 500 000,00
325	ЖИЛИЩНО-КОММУНАЛЬНОЕ ХОЗЯЙСТВО	05	00	0000000	000	183 430 068,75
326	Жилищное хозяйство	05	01	0000000	000	137 638,75
327	Муниципальная программа "Реформирование и модернизация жилищно-коммунального хозяйства и повышение энергетической эффективности на территории ЗАТО Железногорск" на 2014-2016 годы	05	01	0400000	000	137 638,75
328	Подпрограмма "Энергосбережение и повышение энергетической эффективности ЗАТО Железногорск" на 2014-2016 годы	05	01	0430000	000	137 638,75
329	Установка общедомовых приборов учета тепловой энергии и горячей воды в многоквартирных жилых домах	05	01	0430002	000	87 638,75
330	Закупка товаров, работ и услуг для государственных (муниципальных) нужд	05	01	0430002	200	87 638,75
331	Иные закупки товаров, работ и услуг для обеспечения государственных (муниципальных) нужд	05	01	0430002	240	87 638,75
332	Установка индивидуальных приборов учета горячей и холодной воды в квартирах, находящихся в муниципальной собственности	05	01	0430003	000	50 000,00
333	Закупка товаров, работ и услуг для государственных (муниципальных) нужд	05	01	0430003	200	50 000,00
334	Иные закупки товаров, работ и услуг для обеспечения государственных (муниципальных) нужд	05	01	0430003	240	50 000,00
335	Коммунальное хозяйство	05	02	0000000	000	109 480 600,00
336	Муниципальная программа "Реформирование и модернизация жилищно-коммунального хозяйства и повышение энергетической эффективности на территории ЗАТО Железногорск" на 2014-2016 годы	05	02	0400000	000	109 480 600,00
337	Подпрограмма "Модернизация и капитальный ремонт объектов коммунальной инфраструктуры и энергетического комплекса ЗАТО Железногорск" на 2014-2016 годы	05	02	0410000	000	53 403 000,00
338	Софинансирование мероприятий по краевым программам в рамках подпрограммы "Модернизация и капитальный ремонт объектов коммунальной инфраструктуры и энергетического комплекса ЗАТО Железногорск" на 2014-2016 годы	05	02	0410001	000	485 000,00
339	Закупка товаров, работ и услуг для государственных (муниципальных) нужд	05	02	0410001	200	485 000,00
340	Иные закупки товаров, работ и услуг для обеспечения государственных (муниципальных) нужд	05	02	0410001	240	485 000,00
341	Строительство сетей электроснабжения для перевода электрических мощностей подстанции "Город" в энергодефицитные районы г.Железногорска	05	02	0410002	000	10 000 000,00
342	Капитальные вложения в объекты недвижимого имущества государственной (муниципальной) собственности	05	02	0410002	400	10 000 000,00
343	Бюджетные инвестиции	05	02	0410002	410	10 000 000,00
344	Строительство наружных сетей электроснабжения МКР №5	05	02	0410003	000	20 000 000,00
345	Капитальные вложения в объекты недвижимого имущества государственной (муниципальной) собственности	05	02	0410003	400	20 000 000,00
346	Бюджетные инвестиции	05	02	0410003	410	20 000 000,00
347	Строительство инженерных коммуникаций, проездов в районе индивидуальной жилой застройки (район ул.Саянская 1-я очередь)	05	02	0410004	000	3 322 000,00
348	Капитальные вложения в объекты недвижимого имущества государственной (муниципальной) собственности	05	02	0410004	400	3 322 000,00
349	Бюджетные инвестиции	05	02	0410004	410	3 322 000,00
350	Строительство инженерных коммуникаций, проездов в районе индивидуальной жилой застройки (район ул.Саянская 2-я очередь)	05	02	0410005	000	2 476 000,00
351	Капитальные вложения в объекты недвижимого имущества государственной (муниципальной) собственности	05	02	0410005	400	2 476 000,00
352	Бюджетные инвестиции	05	02	0410005	410	2 476 000,00
353	Строительство инженерных коммуникаций, проездов в районе индивидуальной жилой застройки (район ветлечебницы)	05	02	0410006	000	4 120 000,00
354	Капитальные вложения в объекты недвижимого имущества государственной (муниципальной) собственности	05	02	0410006	400	4 120 000,00
355	Бюджетные инвестиции	05	02	0410006	410	4 120 000,00
356	Строительство внутриквартальных инженерных сетей теплоснабжения, водопровода, канализации, электроснабжения и сетей связи, проездов МКР №5 северная часть	05	02	0410007	000	13 000 000,00
357	Капитальные вложения в объекты недвижимого имущества государственной (муниципальной) собственности	05	02	0410007	400	13 000 000,00
358	Бюджетные инвестиции	05	02	0410007	410	13 000 000,00
359	Подпрограмма "Развитие объектов социальной сферы, специального назначения и жилищно-коммунального хозяйства ЗАТО Железногорск" на 2014-2016 годы	05	02	0420000	000	56 077 600,00
360	Компенсация выпадающих доходов организациям, предоставляющим населению услуги связанные с погребением	05	02	0420001	000	4 151 700,00
361	Иные бюджетные ассигнования	05	02	0420001	800	4 151 700,00
362	Субсидии юридическим лицам (кроме некоммерческих организаций), индивидуальным предпринимателям, физическим лицам	05	02	0420001	810	4 151 700,00
363	Расходы на возмещение затрат, связанных с применением регулируемых цен на банные услуги МП "ЖКХ"	05	02	0420003	000	650 000,00
364	Иные бюджетные ассигнования	05	02	0420003	800	650 000,00
365	Субсидии юридическим лицам (кроме некоммерческих организаций), индивидуальным предпринимателям, физическим лицам	05	02	0420003	810	650 000,00
366	Расходы на возмещение затрат, связанных с применением регулируемых цен на банные услуги МП "Нега"	05	02	0420004	000	1 517 200,00
367	Иные бюджетные ассигнования	05	02	0420004	800	1 517 200,00
368	Субсидии юридическим лицам (кроме некоммерческих организаций), индивидуальным предпринимателям, физическим лицам	05	02	0420004	810	1 517 200,00
369	Строительство объекта ритуального назначения (кладбище)	05	02	0420005	000	5 000 000,00
370	Капитальные вложения в объекты недвижимого имущества государственной (муниципальной) собственности	05	02	0420005	400	5 000 000,00
371	Бюджетные инвестиции	05	02	0420005	410	5 000 000,00
372	Реализация временных мер поддержки населения в целях обеспечения доступности коммунальных услуг(в соответствии с Законом края от 20.12.2012 №3-959 "О наделении органов местного самоуправления городских округов и муниципальных районов края отдельными государственными полномочиями Красноярского края по реализации временных мер поддержки населения в целях обеспечения доступности коммунальных услуг")	05	02	0427578	000	44 758 700,00
373	Иные бюджетные ассигнования	05	02	0427578	800	44 758 700,00
374	Субсидии юридическим лицам (кроме некоммерческих организаций), индивидуальным предпринимателям, физическим лицам	05	02	0427578	810	44 758 700,00
375	Благоустройство	05	03	0000000	000	73 811 830,00
376	Муниципальная программа "Реформирование и модернизация жилищно-коммунального хозяйства и повышение энергетической эффективности на территории ЗАТО Железногорск" на 2014-2016 годы	05	03	0400000	000	8 678 500,00
377	Подпрограмма "Развитие объектов социальной сферы, специального назначения и жилищно-коммунального хозяйства ЗАТО Железногорск" на 2014-2016 годы	05	03	0420000	000	8 678 500,00
378	Организация и содержание мест захоронения в г.Железногорске, пос.Подгорном	05	03	0420002	000	7 922 000,00
379	Закупка товаров, работ и услуг для государственных (муниципальных) нужд	05	03	0420002	200	7 922 000,00
380	Иные закупки товаров, работ и услуг для обеспечения государственных (муниципальных) нужд	05	03	0420002	240	7 922 000,00
381	Организация и содержание земельных участков с разрешенным использованием под кладбища в пос. Додоново, Новый Путь, д.Шивера	05	03	0420022	000	756 500,00
382	Закупка товаров, работ и услуг для государственных (муниципальных) нужд	05	03	0420022	200	756 500,00
383	Иные закупки товаров, работ и услуг для обеспечения государственных (муниципальных) нужд	05	03	0420022	240	756 500,00
384	Муниципальная программа "Охрана окружающей среды, воспроизводство природных ресурсов на территории ЗАТО Железногорск" на 2014-2016 годы	05	03	0600000	000	12 027 903,00
385	Подпрограмма "Обращение с отходами на территории ЗАТО Железногорск"	05	03	0610000	000	12 027 903,00
386	Содержание и эксплуатация полигона ТБО по г.Железногорску	05	03	0610001	000	6 229 764,00
387	Закупка товаров, работ и услуг для государственных (муниципальных) нужд	05	03	0610001	200	6 229 764,00
388	Иные закупки товаров, работ и услуг для обеспечения государственных (муниципальных) нужд	05	03	0610001	240	6 229 764,00
389	Содержание и эксплуатация полигона ТБО по пос.Подгорный	05	03	0610002	000	4 067 249,00
390	Закупка товаров, работ и услуг для государственных (муниципальных) нужд	05	03	0610002	200	4 067 249,00
391	Иные закупки товаров, работ и услуг для обеспечения государственных (муниципальных) нужд	05	03	0610002	240	4 067 249,00
392	Ликвидация несанкционированных свалок и санитарная вырубка деревьев на территории ЗАТО Железногорск	05	03	0610003	000	1 730 890,00
393	Закупка товаров, работ и услуг для государственных (муниципальных) нужд	05	03	0610003	200	1 730 890,00
394	Иные закупки товаров, работ и услуг для обеспечения государственных (муниципальных) нужд	05	03	0610003	240	1 730 890,00
395	Муниципальная программа "Развитие транспортной системы, содержание и благоустройство территории ЗАТО Железногорск" на 2014-2016 годы	05	03	1200000	000	53 105 427,00
396	Подпрограмма "Повышение безопасности дорожного движения на дорогах общего пользования местного значения"	05	03	1220000	000	200 000,00
397	Временное перемещение, хранение, оценка и утилизация брошенных и бесхозяйных транспортных средств на территории ЗАТО Железногорск	05	03	1220001	000	200 000,00
398	Закупка товаров, работ и услуг для государственных (муниципальных) нужд	05	03	1220001	200	200 000,00
399	Иные закупки товаров, работ и услуг для обеспечения государственных (муниципальных) нужд	05	03	1220001	240	200 000,00
400	Подпрограмма "Организация благоустройства территории"	05	03	1240000	000	52 905 427,00
401	Содержание сетей уличного освещения	05	03	1240001	000	38 831 377,00
402	Закупка товаров, работ и услуг для государственных (муниципальных) нужд	05	03	1240001	200	10 186 511,00
403	Иные закупки товаров, работ и услуг для обеспечения государственных (муниципальных) нужд	05	03	1240001	240	10 186 511,00
404	Иные бюджетные ассигнования	05	03	1240001	800	28 644 866,00
405	Субсидии юридическим лицам (кроме некоммерческих организаций), индивидуальным предпринимателям, физическим лицам	05	03	1240001	810	28 644 866,00
406	Содержание прочих объектов благоустройства	05	03	1240002	000	13 548 055,00
407	Закупка товаров, работ и услуг для государственных (муниципальных) нужд	05	03	1240002	200	458 179,00
408	Иные закупки товаров, работ и услуг для обеспечения государственных (муниципальных) нужд	05	03	1240002	240	458 179,00
409	Иные бюджетные ассигнования	05	03	1240002	800	13 089 876,00
410	Субсидии юридическим лицам (кроме некоммерческих организаций), индивидуальным предпринимателям, физическим лицам	05	03	1240002	810	13 089 876,00
411	Благоустройство мест массового отдыха населения	05	03	1240003	000	325 995,00
412	Закупка товаров, работ и услуг для государственных (муниципальных) нужд	05	03	1240003	200	325 995,00
413	Иные закупки товаров, работ и услуг для обеспечения государственных (муниципальных) нужд	05	03	1240003	240	325 995,00
414	Устройство отмостки и водоотвода в районе 4-го подъезда и прилегающего торца дома №5 по ул.Ленина	05	03	1240004	000	200 000,00
415	Закупка товаров, работ и услуг для государственных (муниципальных) нужд	05	03	1240004	200	200 000,00
416	Иные закупки товаров, работ и услуг для обеспечения государственных (муниципальных) нужд	05	03	1240004	240	200 000,00
417	ОБРАЗОВАНИЕ	07	00	0000000	000	1 760 332 697,08
418	Дошкольное образование	07	01	0000000	000	739 592 906,02
419	Муниципальная программа "Развитие образования ЗАТО Железногорск" на 2014-2016 год	07	01	0200000	000	739 592 906,02
420	Подпрограмма "Развитие дошкольного, общего и дополнительного образования детей"	07	01	0210000	000	739 592 906,02
421	Предоставление дошкольного образования	07	01	0210001	000	410 532 070,00
422	Расходы на выплаты персоналу в целях обеспечения выполнения функций государственными (муниципальными) органами, казенными учреждениями, органами управления государственными внебюджетными фондами	07	01	0210001	100	145 381 350,00
423	Расходы на выплаты персоналу казенных учреждений	07	01	0210001	110	145 381 350,00
424	Закупка товаров, работ и услуг для государственных (муниципальных) нужд	07	01	0210001	200	169 917 000,00
425	Иные закупки товаров, работ и услуг для обеспечения государственных (муниципальных) нужд	07	01	0210001	240	169 917 000,00
426	Предоставление субсидий бюджетным, автономным учреждениям и иным некоммерческим организациям	07	01	0210001	600	95 127 520,00

427	Субсидии бюджетным учреждениям	07	01	0210001	610	77 729 750,00
428	Субсидии автономным учреждениям	07	01	0210001	620	17 397 770,00
429	Иные бюджетные ассигнования	07	01	0210001	800	106 200,00
430	Уплата налогов, сборов и иных платежей	07	01	0210001	850	106 200,00
431	Софинансирование расходов на выплаты младшим воспитателям и помощникам воспитателей в муниципальных образовательных учреждениях, реализующих основную общеобразовательную программу дошкольного образования детей	07	01	0210004	000	169 200,00
432	Расходы на выплаты персоналу в целях обеспечения выполнения функций государственными (муниципальными) органами, казенными учреждениями, органами управления государственными внебюджетными фондами	07	01	0210004	100	123 500,00
433	Расходы на выплаты персоналу казенных учреждений	07	01	0210004	110	123 500,00
434	Предоставление субсидий бюджетным, автономным учреждениям и иным некоммерческим организациям	07	01	0210004	600	45 700,00
435	Субсидии бюджетным учреждениям	07	01	0210004	610	34 600,00
436	Субсидии автономным учреждениям	07	01	0210004	620	11 100,00
437	Оснащение оборудованием, инвентарем детских дошкольных учреждений	07	01	0210007	000	1 463 200,00
438	Предоставление субсидий бюджетным, автономным учреждениям и иным некоммерческим организациям	07	01	0210007	600	1 463 200,00
439	Субсидии бюджетным учреждениям	07	01	0210007	610	1 463 200,00
440	Софинансирование мероприятий по краевым программам в рамках подпрограммы"Развитие дошкольного, общего и дополнительного образования детей"	07	01	0210008	000	268 840,00
441	Закупка товаров, работ и услуг для государственных (муниципальных) нужд	07	01	0210008	200	268 840,00
442	Иные закупки товаров, работ и услуг для обеспечения государственных (муниципальных) нужд	07	01	0210008	240	268 840,00
443	Расходы за счет прочих безвозмездных поступлений дошкольных учреждений	07	01	0210009	000	1 497 964,00
444	Закупка товаров, работ и услуг для государственных (муниципальных) нужд	07	01	0210009	200	1 497 964,00
445	Иные закупки товаров, работ и услуг для обеспечения государственных (муниципальных) нужд	07	01	0210009	240	1 497 964,00
446	Гашение кредиторской задолженности за 2013 год по субсидии на финансовое обеспечение выполнения муниципального задания на оказание муниципальных услуг (выполнение работ)	07	01	0210010	000	1 507 000,00
447	Предоставление субсидий бюджетным, автономным учреждениям и иным некоммерческим организациям	07	01	0210010	600	1 507 000,00
448	Субсидии бюджетным учреждениям	07	01	0210010	610	1 507 000,00
449	Капитальный ремонт здания по ул.Октябрьская, 46-а	07	01	0210016	000	2 128 760,56
450	Закупка товаров, работ и услуг для государственных (муниципальных) нужд	07	01	0210016	200	2 128 760,56
451	Иные закупки товаров, работ и услуг для обеспечения государственных (муниципальных) нужд	07	01	0210016	240	2 128 760,56
452	Введение дополнительных мест в системе дошкольного образования детей посредством реконструкции и капитального ремонта зданий под дошкольные образовательные учреждения, реконструкции и капитального ремонта зданий образовательных учреждений для создания условий, позволяющих реализовать основную общеобразовательную программу дошкольного образования детей, а также приобретение оборудования, мебели	07	01	0217421	000	9 876 571,46
453	Предоставление субсидий бюджетным, автономным учреждениям и иным некоммерческим организациям	07	01	0217421	600	9 876 571,46
454	Субсидии бюджетным учреждениям	07	01	0217421	610	9 876 571,46
455	Осуществление присмотра и ухода за детьми-инвалидами, детьми-сиротами и детьми, оставшимися без попечения родителей, а также детьми с туберкулезной интоксикацией, обучающимися в муниципальных образовательных организациях, реализующих образовательную программу дошкольного образования, без взимания родительской платы	07	01	0217554	000	891 100,00
456	Закупка товаров, работ и услуг для государственных (муниципальных) нужд	07	01	0217554	200	805 500,00
457	Иные закупки товаров, работ и услуг для обеспечения государственных (муниципальных) нужд	07	01	0217554	240	805 500,00
458	Предоставление субсидий бюджетным, автономным учреждениям и иным некоммерческим организациям	07	01	0217554	600	85 600,00
459	Субсидии бюджетным учреждениям	07	01	0217554	610	76 800,00
460	Субсидии автономным учреждениям	07	01	0217554	620	8 800,00
461	Краевые выплаты младшим воспитателям и помощникам воспитателей в муниципальных образовательных учреждениях, реализующих основную общеобразовательную программу дошкольного образования детей	07	01	0217558	000	16 523 900,00
462	Расходы на выплаты персоналу в целях обеспечения выполнения функций государственными (муниципальными) органами, казенными учреждениями, органами управления государственными внебюджетными фондами	07	01	0217558	100	12 059 177,00
463	Расходы на выплаты персоналу казенных учреждений	07	01	0217558	110	12 059 177,00
464	Предоставление субсидий бюджетным, автономным учреждениям и иным некоммерческим организациям	07	01	0217558	600	4 464 723,00
465	Субсидии бюджетным учреждениям	07	01	0217558	610	3 375 721,00
466	Субсидии автономным учреждениям	07	01	0217558	620	1 089 002,00
467	Финансовое обеспечение государственных гарантий прав граждан на получение общедоступного и бесплатного дошкольного образования в муниципальных дошкольных образовательных организациях, общедоступного и бесплатного дошкольного образования, в муниципальных общеобразовательных организациях	07	01	0217588	000	294 734 300,00
468	Расходы на выплаты персоналу в целях обеспечения выполнения функций государственными (муниципальными) органами, казенными учреждениями, органами управления государственными внебюджетными фондами	07	01	0217588	100	225 914 000,00
469	Расходы на выплаты персоналу казенных учреждений	07	01	0217588	110	225 914 000,00
470	Закупка товаров, работ и услуг для государственных (муниципальных) нужд	07	01	0217588	200	3 917 700,00
471	Иные закупки товаров, работ и услуг для обеспечения государственных (муниципальных) нужд	07	01	0217588	240	3 917 700,00
472	Предоставление субсидий бюджетным, автономным учреждениям и иным некоммерческим организациям	07	01	0217588	600	64 902 600,00
473	Субсидии бюджетным учреждениям	07	01	0217588	610	52 180 000,00
474	Субсидии автономным учреждениям	07	01	0217588	620	12 722 600,00
475	Общее образование	07	02	0000000	000	901 064 500,46
476	Муниципальная программа "Развитие образования ЗАТО Железногорск" на 2014-2016 год	07	02	0200000	000	724 291 484,46
477	Подпрограмма "Развитие дошкольного, общего и дополнительного образования детей"	07	02	0210000	000	724 291 484,46
478	Расходы за счет прочих безвозмездных поступлений учреждений дополнительного образования	07	02	0210003	000	600 000,00
479	Расходы на выплаты персоналу в целях обеспечения выполнения функций государственными (муниципальными) органами, казенными учреждениями, органами управления государственными внебюджетными фондами	07	02	0210003	100	39 400,00
480	Расходы на выплаты персоналу казенных учреждений	07	02	0210003	110	39 400,00
481	Закупка товаров, работ и услуг для государственных (муниципальных) нужд	07	02	0210003	200	560 600,00
482	Иные закупки товаров, работ и услуг для обеспечения государственных (муниципальных) нужд	07	02	0210003	240	560 600,00
483	Софинансирование расходов на развитие инфраструктуры общеобразовательных учреждений (строительство спортивного зала при школе № 103)	07	02	0210006	000	10 870,10
484	Капитальные вложения в объекты недвижимого имущества государственной (муниципальной) собственности	07	02	0210006	400	10 870,10
485	Бюджетные инвестиции	07	02	0210006	410	10 870,10
486	Гашение кредиторской задолженности за 2013 год по субсидии на финансовое обеспечение выполнения муниципального задания на оказание муниципальных услуг (выполнение работ)	07	02	0210010	000	1 776 393,00
487	Предоставление субсидий бюджетным, автономным учреждениям и иным некоммерческим организациям	07	02	0210010	600	1 776 393,00
488	Субсидии бюджетным учреждениям	07	02	0210010	610	1 776 393,00
489	Выявление одаренных детей, развитие их творческих способностей в научно-исследовательской, художественно-эстетической, спортивно-технической и спортивно-туристской деятельности	07	02	0210011	000	524 000,00
490	Закупка товаров, работ и услуг для государственных (муниципальных) нужд	07	02	0210011	200	227 000,00
491	Иные закупки товаров, работ и услуг для обеспечения государственных (муниципальных) нужд	07	02	0210011	240	227 000,00
492	Предоставление субсидий бюджетным, автономным учреждениям и иным некоммерческим организациям	07	02	0210011	600	297 000,00
493	Субсидии автономным учреждениям	07	02	0210011	620	297 000,00
494	Обеспечение возможности участия одаренных детей в краевых массовых мероприятиях, имеющих школьный, муниципальный и краевой уровень организации	07	02	0210012	000	30 000,00
495	Предоставление субсидий бюджетным, автономным учреждениям и иным некоммерческим организациям	07	02	0210012	600	30 000,00
496	Субсидии бюджетным учреждениям	07	02	0210012	610	30 000,00
497	Модернизация материально-технической базы образовательных организаций, работающих с одаренными детьми	07	02	0210013	000	299 000,00
498	Предоставление субсидий бюджетным, автономным учреждениям и иным некоммерческим организациям	07	02	0210013	600	299 000,00
499	Субсидии бюджетным учреждениям	07	02	0210013	610	299 000,00
500	Предоставление дополнительного образования различной направленности	07	02	0210014	000	123 345 100,00
501	Расходы на выплаты персоналу в целях обеспечения выполнения функций государственными (муниципальными) органами, казенными учреждениями, органами управления государственными внебюджетными фондами	07	02	0210014	100	69 355 222,00
502	Расходы на выплаты персоналу казенных учреждений	07	02	0210014	110	69 355 222,00
503	Закупка товаров, работ и услуг для государственных (муниципальных) нужд	07	02	0210014	200	22 548 878,00
504	Иные закупки товаров, работ и услуг для обеспечения государственных (муниципальных) нужд	07	02	0210014	240	22 548 878,00
505	Предоставление субсидий бюджетным, автономным учреждениям и иным некоммерческим организациям	07	02	0210014	600	31 423 900,00
506	Субсидии автономным учреждениям	07	02	0210014	620	31 423 900,00
507	Иные бюджетные ассигнования	07	02	0210014	800	17 100,00
508	Уплата налогов, сборов и иных платежей	07	02	0210014	850	17 100,00
509	Строительство спортивного зала при школе № 103	07	02	0210017	000	621 740,90
510	Капитальные вложения в объекты недвижимого имущества государственной (муниципальной) собственности	07	02	0210017	400	621 740,90
511	Бюджетные инвестиции	07	02	0210017	410	621 740,90
512	Расходы за счет прочих безвозмездных поступлений общеобразовательных учреждений	07	02	0210018	000	79 900,00
513	Закупка товаров, работ и услуг для государственных (муниципальных) нужд	07	02	0210018	200	79 900,00
514	Иные закупки товаров, работ и услуг для обеспечения государственных (муниципальных) нужд	07	02	0210018	240	79 900,00
515	Предоставление услуг за рамками основных образовательных программ общеобразовательными учреждениями	07	02	0210019	000	100 000,00
516	Закупка товаров, работ и услуг для государственных (муниципальных) нужд	07	02	0210019	200	100 000,00
517	Иные закупки товаров, работ и услуг для обеспечения государственных (муниципальных) нужд	07	02	0210019	240	100 000,00
518	Расходы на оплату затрат, понесенных в связи с эксплуатацией муниципального имущества образовательных учреждений	07	02	0210020	000	35 782,66
519	Закупка товаров, работ и услуг для государственных (муниципальных) нужд	07	02	0210020	200	35 782,66
520	Иные закупки товаров, работ и услуг для обеспечения государственных (муниципальных) нужд	07	02	0210020	240	35 782,66
521	Предоставление общедоступного и бесплатного начального общего, основного общего, среднего (полного) общего образования по основным общеобразовательным программам	07	02	0210022	000	267 412 905,00
522	Расходы на выплаты персоналу в целях обеспечения выполнения функций государственными (муниципальными) органами, казенными учреждениями, органами управления государственными внебюджетными фондами	07	02	0210022	100	59 826 600,00
523	Расходы на выплаты персоналу казенных учреждений	07	02	0210022	110	59 826 600,00
524	Закупка товаров, работ и услуг для государственных (муниципальных) нужд	07	02	0210022	200	64 073 700,00
525	Иные закупки товаров, работ и услуг для обеспечения государственных (муниципальных) нужд	07	02	0210022	240	64 073 700,00
526	Предоставление субсидий бюджетным, автономным учреждениям и иным некоммерческим организациям	07	02	0210022	600	143 471 105,00
527	Субсидии бюджетным учреждениям	07	02	0210022	610	121 406 305,00
528	Субсидии автономным учреждениям	07	02	0210022	620	22 064 800,00
529	Иные бюджетные ассигнования	07	02	0210022	800	41 500,00
530	Уплата налогов, сборов и иных платежей	07	02	0210022	850	41 500,00
531	Устройство ограждения территорииМКОУ Гимназии №96	07	02	0210024	000	2 257 505,00
532	Закупка товаров, работ и услуг для государственных (муниципальных) нужд	07	02	0210024	200	2 257 505,00
533	Иные закупки товаров, работ и услуг для обеспечения государственных (муниципальных) нужд	07	02	0210024	240	2 257 505,00
534	Обеспечение беспрепятственного доступа инвалидов, маломобильных групп населения к общеобразовательным учреждениям	07	02	0210025	000	1 125 490,00
535	Предоставление субсидий бюджетным, автономным учреждениям и иным некоммерческим организациям	07	02	0210025	600	1 125 490,00
536	Субсидии бюджетным учреждениям	07	02	0210025	610	1 125 490,00
537	Предоставление услуг за рамками основных образовательных программ учреждениями дополнительного образования	07	02	0210029	000	702 900,00
538	Закупка товаров, работ и услуг для государственных (муниципальных) нужд	07	02	0210029	200	702 900,00
539	Иные закупки товаров, работ и услуг для обеспечения государственных (муниципальных) нужд	07	02	0210029	240	702 900,00
540	Расходы на оплату затрат, понесенных в связи с эксплуатацией муниципального имущества учреждений дополнительного образования	07	02	0210030	000	13 200,00
541	Закупка товаров, работ и услуг для государственных (муниципальных) нужд	07	02	0210030	200	13 200,00
542	Иные закупки товаров, работ и услуг для обеспечения государственных (муниципальных) нужд	07	02	0210030	240	13 200,00
543	Расходы на развитие инфраструктуры общеобразовательных учреждений (строительство спортивного зала при школе № 103)	07	02	0217563	000	10 870 100,00
544	Капитальные вложения в объекты недвижимого имущества государственной (муниципальной) собственности	07	02	0217563	400	10 870 100,00
545	Бюджетные инвестиции	07	02	0217563	410	10 870 100,00
546	Финансовое обеспечение государственных гарантий прав граждан на получение общедоступного и бесплатного начального общего, основного общего, среднего общего образования в муниципальных общеобразовательных организациях, обеспечение дополнительного образования детей в муниципальных общеобразовательных организациях	07	02	0217564	000	313 993 200,00
547	Расходы на выплаты персоналу в целях обеспечения выполнения функций государственными (муниципальными) органами, казенными учреждениями, органами управления государственными внебюджетными фондами	07	02	0217564	100	126 622 774,00
548	Расходы на выплаты персоналу казенных учреждений	07	02	0217564	110	126 622 774,00
549	Закупка товаров, работ и услуг для государственных (муниципальных) нужд	07	02	0217564	200	4 566 500,00
550	Иные закупки товаров, работ и услуг для обеспечения государственных (муниципальных) нужд	07	02	0217564	240	4 566 500,00
551	Предоставление субсидий бюджетным, автономным учреждениям и иным некоммерческим организациям	07	02	0217564	600	182 803 926,00
552	Субсидии бюджетным учреждениям	07	02	0217564	610	150 543 563,00
553	Субсидии автономным учреждениям	07	02	0217564	620	32 260 363,00
554	Работа с одаренными детьми	07	02	0217581	000	493 397,80
555	Закупка товаров, работ и услуг для государственных (муниципальных) нужд	07	02	0217581	200	493 397,80
556	Иные закупки товаров, работ и услуг для обеспечения государственных (муниципальных) нужд	07	02	0217581	240	493 397,80
557	Муниципальная программа "Безопасный город" на 2014-2016 годы	07	02	0700000	000	50 000,00
558	Подпрограмма "Комплексные меры противодействия злоупотреблению наркотическими средствами и их незаконному обороту" на 2014-2016 годы	07	02	0720000	000	50 000,00
559	Организация и проведение профилактических мероприятий антинаркотической направленности	07	02	0720003	000	50 000,00
560	Закупка товаров, работ и услуг для государственных (муниципальных) нужд	07	02	0720003	200	50 000,00
561	Иные закупки товаров, работ и услуг для обеспечения государственных (муниципальных) нужд	07	02	0720003	240	50 000,00
562	Муниципальная программа "Развитие культуры ЗАТО Железногорск" на 2014-2016 годы	07	02	0800000	000	86 605 220,00
563	Подпрограмма "Обеспечение условий реализации программы и прочие мероприятия"	07	02	0830000	000	86 605 220,00
564	Предоставление дополнительного образования детей в муниципальных образовательных учреждениях дополнительного образования детей в области культуры, расположенных на территории ЗАТО Железногорск	07	02	0830001	000	86 605 220,00
565	Предоставление субсидий бюджетным, автономным учреждениям и иным некоммерческим организациям	07	02	0830001	600	86 605 220,00
566	Субсидии бюджетным учреждениям	07	02	0830001	610	86 605 220,00
567	Муниципальная программа "Развитие физической культуры и спорта в ЗАТО Железногорск"на 2014-2016 годы	07	02	0900000	000	90 117 796,00
568	Подпрограмма "Предоставление дополнительного образования физкультурно-спортивной направленности"	07	02	0920000	000	90 117 796,00
569	Оказание услуги по предоставлению дополнительного образования физкультурно-спортивной направленности	07	02	0920001	000	88 254 538,00
570	Расходы на выплаты персоналу в целях обеспечения выполнения функций государственными (муниципальными) органами, казенными учреждениями, органами управления государственными внебюджетными фондами	07	02	0920001	100	25 074 676,00
571	Расходы на выплаты персоналу казенных учреждений	07	02	0920001	110	25 074 676,00
572	Закупка товаров, работ и услуг для государственных (муниципальных) нужд	07	02	0920001	200	4 539 255,00
573	Иные закупки товаров, работ и услуг для обеспечения государственных (муниципальных) нужд	07	02	0920001	240	4 539 255,00
574	Предоставление субсидий бюджетным, автономным учреждениям и иным некоммерческим организациям	07	02	0920001	600	58 615 407,00
575	Субсидии бюджетным учреждениям	07	02	0920001	610	20 742 486,00
576	Субсидии автономным учреждениям	07	02	0920001	620	37 872 921,00
577	Иные бюджетные ассигнования	07	02	0920001	800	25 200,00
578	Уплата налогов, сборов и иных платежей	07	02	0920001	850	25 200,00
579	Создание условий для подготовки спортсменов высокого класса	07	02	0920002	000	612 043,00
580	Закупка товаров, работ и услуг для государственных (муниципальных) нужд	07	02	0920002	200	612 043,00
581	Иные закупки товаров, работ и услуг для обеспечения государственных (муниципальных) нужд	07	02	0920002	240	612 043,00
582	Расходы на приобретение автотранспорта для нужд муниципальных учреждений физкультурно-спортивной направленности	07	02	0920003	000	100 000,00
583	Предоставление субсидий бюджетным, автономным учреждениям и иным некоммерческим организациям	07	02	0920003	600	100 000,00
584	Субсидии бюджетным учреждениям	07	02	0920003	610	100 000,00
585	Софинансирование расходов на приобретение спортивного специализированного оборудования, инвентаря, экипировки для занятий физической культурой и спортом лиц с ограниченными возможностями здоровья и инвалидов в муниципальных учреждениях дополнительного образования детей физкультурно-спортивной направленности в 2014 году	07	02	0920004	000	1 215,00
586	Предоставление субсидий бюджетным, автономным учреждениям и иным некоммерческим организациям	07	02	0920004	600	1 215,00
587	Субсидии автономным учреждениям	07	02	0920004	620	1 215,00
588	Приобретение автотранспорта для нужд муниципальных учреждений физкультурно-спортивной направленности	07	02	0927704	000	1 150 000,00
589	Предоставление субсидий бюджетным, автономным учреждениям и иным некоммерческим организациям	07	02	0927704	600	1 150 000,00
590	Субсидии бюджетным учреждениям	07	02	0927704	610	525 000,00
591	Субсидии автономным учреждениям	07	02	0927704	620	625 000,00
592	Молодежная политика и оздоровление детей	07	07	0000000	000	55 906 790,60
593	Муниципальная программа "Развитие образования ЗАТО Железногорск" на 2014-2016 год	07	07	0200000	000	44 280 167,00
594	Подпрограмма "Развитие дошкольного, общего и дополнительного образования детей"	07	07	0210000	000	44 280 167,00
595	Софинансирование расходов на оплату стоимости набора продуктов питания или готовых блюд и их транспортировки в лагерях с дневным пребыванием детей	07	07	0210002	000	4 300,00
596	Закупка товаров, работ и услуг для государственных (муниципальных) нужд	07	07	0210002	200	1 884,00
597	Иные закупки товаров, работ и услуг для обеспечения государственных (муниципальных) нужд	07	07	0210002	240	1 884,00
598	Предоставление субсидий бюджетным, автономным учреждениям и иным некоммерческим организациям	07	07	0210002	600	2 416,00
599	Субсидии бюджетным учреждениям	07	07	0210002	610	2 013,00
600	Субсидии автономным учреждениям	07	07	0210002	620	403,00
601	Софинансирование расходов на организацию отдыха, оздоровления и занятости детей в муниципальных загородных оздоровительных лагерях	07	07	0210005	000	3 823 978,00
602	Предоставление субсидий бюджетным, автономным учреждениям и иным некоммерческим организациям	07	07	0210005	600	3 823 978,00
603	Субсидии автономным учреждениям	07	07	0210005	620	3 823 978,00
604	Софинансирование расходов на финансовую поддержку муниципальных учреждений, иных муниципальных организаций, оказывающих услуги по отдыху, оздоровлению и занятости детей	07	07	0210021	000	188 880,00
605	Предоставление субсидий бюджетным, автономным учреждениям и иным некоммерческим организациям	07	07	0210021	600	188 880,00
606	Субсидии автономным учреждениям	07	07	0210021	620	188 880,00
607	Софинансирование расходов на приобретение и монтаж модульных зданий жилых корпусов в муниципальных учреждениях, иных муниципальных организациях, оказывающих услуги по отдыху, оздоровлению и занятости детей	07	07	0210023	000	1 323 280,00
608	Капитальные вложения в объекты недвижимого имущества государственной (муниципальной) собственности	07	07	0210023	400	1 323 280,00
609	Субсидии на осуществление капитальных вложений бюджетным и автономным учреждениям, государственным (муниципальным) унитарным предприятиям	07	07	0210023	460	1 323 280,00
610	Организация отдыха и оздоровление детей в каникулярное время	07	07	0210053	000	12 835 529,00
611	Расходы на выплаты персоналу в целях обеспечения выполнения функций государственными (муниципальными) органами, казенными учреждениями, органами управления государственными внебюджетными фондами	07	07	0210053	100	25 400,00
612	Расходы на выплаты персоналу казенных учреждений	07	07	0210053	110	25 400,00
613	Закупка товаров, работ и услуг для государственных (муниципальных) нужд	07	07	0210053	200	2 607 045,00
614	Иные закупки товаров, работ и услуг для обеспечения государственных (муниципальных) нужд	07	07	0210053	240	2 607 045,00

615	Предоставление субсидий бюджетным, автономным учреждениям и иным некоммерческим организациям	07	07	0210053	600	10 203 084,00
616	Субсидии бюджетным учреждениям	07	07	0210053	610	966 894,80
617	Субсидии автономным учреждениям	07	07	0210053	620	9 236 189,20
618	Финансовая поддержка муниципальных учреждений, иных муниципальных организаций, оказывающих услуги по отдыху, оздоровлению и занятости детей	07	07	0217441	000	1 888 800,00
619	Предоставление субсидий бюджетным, автономным учреждениям и иным некоммерческим организациям	07	07	0217441	600	1 888 800,00
620	Субсидии автономным учреждениям	07	07	0217441	620	1 888 800,00
621	Приобретение и монтаж модульных зданий жилых корпусов (корпусов для реализации образовательных программ) в муниципальных учреждениях, иных муниципальных организациях, оказывающих услуги по отдыху, оздоровлению и занятости детей	07	07	0217444	000	13 232 800,00
622	Капитальные вложения в объекты недвижимого имущества государственной (муниципальной) собственности	07	07	0217444	400	13 232 800,00
623	Субсидии на осуществление капитальных вложений бюджетным и автономным учреждениям, государственным (муниципальным) унитарным предприятиям	07	07	0217444	460	13 232 800,00
624	Оплата стоимости набора продуктов питания или готовых блюд и их транспортировки в лагерях с дневным пребыванием детей	07	07	0217582	000	4 279 300,00
625	Закупка товаров, работ и услуг для государственных (муниципальных) нужд	07	07	0217582	200	1 864 106,00
626	Иные закупки товаров, работ и услуг для обеспечения государственных (муниципальных) нужд	07	07	0217582	240	1 864 106,00
627	Предоставление субсидий бюджетным, автономным учреждениям и иным некоммерческим организациям	07	07	0217582	600	2 415 194,00
628	Субсидии бюджетным учреждениям	07	07	0217582	610	2 012 314,00
629	Субсидии автономным учреждениям	07	07	0217582	620	402 880,00
630	Организация отдыха, оздоровления и занятости детей в муниципальных загородных оздоровительных лагерях	07	07	0217585	000	6 703 300,00
631	Предоставление субсидий бюджетным, автономным учреждениям и иным некоммерческим организациям	07	07	0217585	600	6 703 300,00
632	Субсидии автономным учреждениям	07	07	0217585	620	6 703 300,00
633	Муниципальная программа "Молодежь ЗАТО Железногорск в XXI веке" на 2014-2016 годы	07	07	1000000	000	11 626 623,60
634	Подпрограмма "Вовлечение молодежи ЗАТО Железногорск в социальную практику"	07	07	1010000	000	11 625 623,60
635	Создание условий для трудовой занятости несовершеннолетних граждан ЗАТО Железногорск, организация работы муниципальных трудовых отрядов и профориентации молодежи	07	07	1010001	000	3 500 000,00
636	Расходы на выплаты персоналу в целях обеспечения выполнения функций государственными (муниципальными) органами, казенными учреждениями, органами управления государственными внебюджетными фондами	07	07	1010001	100	1 834 545,00
637	Расходы на выплаты персоналу казенных учреждений	07	07	1010001	110	1 834 545,00
638	Предоставление субсидий бюджетным, автономным учреждениям и иным некоммерческим организациям	07	07	1010001	600	1 665 455,00
639	Субсидии бюджетным учреждениям	07	07	1010001	610	1 433 100,00
640	Субсидии автономным учреждениям	07	07	1010001	620	232 355,00
641	Предоставление грантов в форме субсидий некоммерческим организациям, не являющимся казенными учреждениями, бюджетным и автономным учреждениям, включая учреждения, в отношении которых Администрация ЗАТО г.Железногорск не осуществляет функции и полномочия учредителя, на реализацию социально значимых проектов	07	07	1010002	000	950 000,00
642	Предоставление субсидий бюджетным, автономным учреждениям и иным некоммерческим организациям	07	07	1010002	600	950 000,00
643	Субсидии некоммерческим организациям (за исключением государственных (муниципальных) учреждений)	07	07	1010002	630	950 000,00
644	Присуждение и организация выплаты Городской молодежной премии за достижения в области социально-экономического развития ЗАТО Железногорск	07	07	1010003	000	101 000,00
645	Закупка товаров, работ и услуг для государственных (муниципальных) нужд	07	07	1010003	200	1 000,00
646	Иные закупки товаров, работ и услуг для обеспечения государственных (муниципальных) нужд	07	07	1010003	240	1 000,00
647	Социальное обеспечение и иные выплаты населению	07	07	1010003	300	100 000,00
648	Премии и гранты	07	07	1010003	350	100 000,00
649	Организация и проведение массовых молодежных мероприятий, обеспечение участия молодежи ЗАТО Железногорск в краевых проектах, конкурсных мероприятиях	07	07	1010004	000	230 000,00
650	Закупка товаров, работ и услуг для государственных (муниципальных) нужд	07	07	1010004	200	80 000,00
651	Иные закупки товаров, работ и услуг для обеспечения государственных (муниципальных) нужд	07	07	1010004	240	80 000,00
652	Предоставление субсидий бюджетным, автономным учреждениям и иным некоммерческим организациям	07	07	1010004	600	150 000,00
653	Субсидии бюджетным учреждениям	07	07	1010004	610	150 000,00
654	Организация деятельности молодежного медиа-центра	07	07	1010005	000	15 000,00
655	Закупка товаров, работ и услуг для государственных (муниципальных) нужд	07	07	1010005	200	15 000,00
656	Иные закупки товаров, работ и услуг для обеспечения государственных (муниципальных) нужд	07	07	1010005	240	15 000,00
657	Организация деятельности молодежного клуба робототехники	07	07	1010006	000	95 008,20
658	Закупка товаров, работ и услуг для государственных (муниципальных) нужд	07	07	1010006	200	95 008,20
659	Иные закупки товаров, работ и услуг для обеспечения государственных (муниципальных) нужд	07	07	1010006	240	95 008,20
660	Организация и осуществление мероприятий по работе с молодежью	07	07	1010007	000	4 979 885,40
661	Расходы на выплаты персоналу в целях обеспечения выполнения функций государственными (муниципальными) органами, казенными учреждениями, органами управления государственными внебюджетными фондами	07	07	1010007	100	3 616 285,00
662	Расходы на выплаты персоналу казенных учреждений	07	07	1010007	110	3 616 285,00
663	Закупка товаров, работ и услуг для государственных (муниципальных) нужд	07	07	1010007	200	1 324 900,40
664	Иные закупки товаров, работ и услуг для обеспечения государственных (муниципальных) нужд	07	07	1010007	240	1 324 900,40
665	Иные бюджетные ассигнования	07	07	1010007	800	38 700,00
666	Уплата налогов, сборов и иных платежей	07	07	1010007	850	38 700,00
667	Софинансирование субсидии на поддержку деятельности муниципальных молодежных центров	07	07	1010008	000	150 430,00
668	Расходы на выплаты персоналу в целях обеспечения выполнения функций государственными (муниципальными) органами, казенными учреждениями, органами управления государственными внебюджетными фондами	07	07	1010008	100	150 430,00
669	Расходы на выплаты персоналу казенных учреждений	07	07	1010008	110	150 430,00
670	Предоставление грантов в форме субсидий физическим лицам в возрасте от 14 до 30 лет на реализацию молодежных социальных проектов на конкурсной основе	07	07	1010009	000	100 000,00
671	Иные бюджетные ассигнования	07	07	1010009	800	100 000,00
672	Субсидии юридическим лицам (кроме некоммерческих организаций), индивидуальным предпринимателям, физическим лицам	07	07	1010009	810	100 000,00
673	Поддержка деятельности муниципальных молодежных центров	07	07	1017456	000	1 504 300,00
674	Закупка товаров, работ и услуг для государственных (муниципальных) нужд	07	07	1017456	200	1 404 300,00
675	Иные закупки товаров, работ и услуг для обеспечения государственных (муниципальных) нужд	07	07	1017456	240	1 404 300,00
676	Иные бюджетные ассигнования	07	07	1017456	800	100 000,00
677	Субсидии юридическим лицам (кроме некоммерческих организаций), индивидуальным предпринимателям, физическим лицам	07	07	1017456	810	100 000,00
678	Подпрограмма "Патриотическое воспитание молодежи ЗАТО Железногорск"	07	07	1020000	000	1 000,00
679	Софинансирование расходов на развитие системы патриотического воспитания в рамках деятельности муниципальных молодежных центров	07	07	1020003	000	1 000,00
680	Закупка товаров, работ и услуг для государственных (муниципальных) нужд	07	07	1020003	200	1 000,00
681	Иные закупки товаров, работ и услуг для обеспечения государственных (муниципальных) нужд	07	07	1020003	240	1 000,00
682	Другие вопросы в области образования	07	09	0000000	000	63 768 500,00
683	Муниципальная программа "Развитие образования ЗАТО Железногорск" на 2014-2016 год	07	09	0200000	000	63 653 500,00
684	Подпрограмма "Развитие дошкольного, общего и дополнительного образования детей"	07	09	0210000	000	63 653 500,00
685	Выявление одаренных детей, развитие их творческих способностей в научно-исследовательской, художественно-эстетической, спортивно-технической и спортивно-туристской деятельности	07	09	0210011	000	355 000,00
686	Расходы на выплаты персоналу в целях обеспечения выполнения функций государственными (муниципальными) органами, казенными учреждениями, органами управления государственными внебюджетными фондами	07	09	0210011	100	355 000,00
687	Расходы на выплаты персоналу казенных учреждений	07	09	0210011	110	355 000,00
688	Обеспечение возможности участия одаренных детей в краевых массовых мероприятиях, имеющих школьный, муниципальный и краевой уровень организации	07	09	0210012	000	763 000,00
689	Закупка товаров, работ и услуг для государственных (муниципальных) нужд	07	09	0210012	200	722 605,00
690	Иные закупки товаров, работ и услуг для обеспечения государственных (муниципальных) нужд	07	09	0210012	240	722 605,00
691	Предоставление субсидий бюджетным, автономным учреждениям и иным некоммерческим организациям	07	09	0210012	600	40 395,00
692	Субсидии бюджетным учреждениям	07	09	0210012	610	9 975,00
693	Субсидии автономным учреждениям	07	09	0210012	620	30 420,00
694	Модернизация материально-технической базы образовательных организаций, работающих с одаренными детьми	07	09	0210013	000	60 000,00
695	Закупка товаров, работ и услуг для государственных (муниципальных) нужд	07	09	0210013	200	60 000,00
696	Иные закупки товаров, работ и услуг для обеспечения государственных (муниципальных) нужд	07	09	0210013	240	60 000,00
697	Выполнение функций муниципальными казенными учреждениями	07	09	0210015	000	62 475 500,00
698	Расходы на выплаты персоналу в целях обеспечения выполнения функций государственными (муниципальными) органами, казенными учреждениями, органами управления государственными внебюджетными фондами	07	09	0210015	100	45 420 364,10
699	Расходы на выплаты персоналу казенных учреждений	07	09	0210015	110	45 420 364,10
700	Закупка товаров, работ и услуг для государственных (муниципальных) нужд	07	09	0210015	200	17 048 835,90
701	Иные закупки товаров, работ и услуг для обеспечения государственных (муниципальных) нужд	07	09	0210015	240	17 048 835,90
702	Иные бюджетные ассигнования	07	09	0210015	800	6 300,00
703	Уплата налогов, сборов и иных платежей	07	09	0210015	850	6 300,00
704	Муниципальная программа "Безопасный город" на 2014-2016 годы	07	09	0700000	000	115 000,00
705	Подпрограмма "Комплексные меры противодействия злоупотреблению наркотическими средствами и их незаконному обороту" на 2014-2016 годы	07	09	0720000	000	115 000,00
706	Формирование у населения ЗАТО Железногорск негативного отношения к незаконному потреблению наркотических средств и психотропных веществ	07	09	0720001	000	10 000,00
707	Расходы на выплаты персоналу в целях обеспечения выполнения функций государственными (муниципальными) органами, казенными учреждениями, органами управления государственными внебюджетными фондами	07	09	0720001	100	10 000,00
708	Расходы на выплаты персоналу казенных учреждений	07	09	0720001	110	10 000,00
709	Повышение уровня компетентности и квалификации специалистов, работающих с детьми, несовершеннолетними и молодежью и осуществляющих деятельность по профилактике наркомании	07	09	0720002	000	10 000,00
710	Расходы на выплаты персоналу в целях обеспечения выполнения функций государственными (муниципальными) органами, казенными учреждениями, органами управления государственными внебюджетными фондами	07	09	0720002	100	10 000,00
711	Расходы на выплаты персоналу казенных учреждений	07	09	0720002	110	10 000,00
712	Организация и проведение профилактических мероприятий антинаркотической направленности	07	09	0720003	000	95 000,00
713	Расходы на выплаты персоналу в целях обеспечения выполнения функций государственными (муниципальными) органами, казенными учреждениями, органами управления государственными внебюджетными фондами	07	09	0720003	100	75 000,00
714	Расходы на выплаты персоналу казенных учреждений	07	09	0720003	110	75 000,00
715	Закупка товаров, работ и услуг для государственных (муниципальных) нужд	07	09	0720003	200	20 000,00
716	Иные закупки товаров, работ и услуг для обеспечения государственных (муниципальных) нужд	07	09	0720003	240	20 000,00
717	КУЛЬТУРА, КИНЕМАТОГРАФИЯ	08	00	0000000	000	255 384 236,00
718	Культура	08	01	0000000	000	250 214 236,00
719	Муниципальная программа "Развитие культуры ЗАТО Железногорск" на 2014-2016 годы	08	01	0800000	000	250 214 236,00
720	Подпрограмма "Культурное наследие"	08	01	0810000	000	67 476 643,00
721	Библиотечное обслуживание населения и обеспечение сохранности библиотечного фонда	08	01	0810001	000	49 040 220,00
722	Предоставление субсидий бюджетным, автономным учреждениям и иным некоммерческим организациям	08	01	0810001	600	49 040 220,00
723	Субсидии бюджетным учреждениям	08	01	0810001	610	49 040 220,00
724	Предоставление доступа к музейным коллекциям (фондам)	08	01	0810002	000	18 223 623,00
725	Предоставление субсидий бюджетным, автономным учреждениям и иным некоммерческим организациям	08	01	0810002	600	18 223 623,00
726	Субсидии бюджетным учреждениям	08	01	0810002	610	18 223 623,00
727	Софинансирование расходов на оснащение муниципальных музеев и библиотек Красноярского края программным обеспечением, в том числе для ведения электронного каталога	08	01	0810003	000	16 000,00
728	Предоставление субсидий бюджетным, автономным учреждениям и иным некоммерческим организациям	08	01	0810003	600	16 000,00
729	Субсидии бюджетным учреждениям	08	01	0810003	610	16 000,00
730	Софинансирование расходов на комплектование книжных фондов библиотек муниципальных образований Красноярского края	08	01	0810004	000	19 500,00
731	Предоставление субсидий бюджетным, автономным учреждениям и иным некоммерческим организациям	08	01	0810004	600	19 500,00
732	Субсидии бюджетным учреждениям	08	01	0810004	610	19 500,00
733	Оснащение муниципальных музеев и библиотек Красноярского края программным обеспечением, в том числе для ведения электронного каталога	08	01	0817485	000	80 000,00
734	Предоставление субсидий бюджетным, автономным учреждениям и иным некоммерческим организациям	08	01	0817485	600	80 000,00
735	Субсидии бюджетным учреждениям	08	01	0817485	610	80 000,00
736	Комплектование книжных фондов библиотек муниципальных образований Красноярского края	08	01	0817488	000	97 300,00
737	Предоставление субсидий бюджетным, автономным учреждениям и иным некоммерческим организациям	08	01	0817488	600	97 300,00
738	Субсидии бюджетным учреждениям	08	01	0817488	610	97 300,00
739	Подпрограмма "Досуг, искусство и народное творчество"	08	01	0820000	000	176 131 089,00
740	Организация и проведение общегородских и массовых мероприятий в сфере культуры (в том числе городских праздников, народных гуляний, мероприятий, посвященных красным датам календаря, юбилейных городских событий)	08	01	0820001	000	35 563 293,00
741	Предоставление субсидий бюджетным, автономным учреждениям и иным некоммерческим организациям	08	01	0820001	600	35 563 293,00
742	Субсидии бюджетным учреждениям	08	01	0820001	610	35 563 293,00
743	Организация мероприятий исполнительского характера (в том числе концертных программ, бенефисов, творческих вечеров, спектаклей)	08	01	0820002	000	36 409 031,00
744	Предоставление субсидий бюджетным, автономным учреждениям и иным некоммерческим организациям	08	01	0820002	600	36 409 031,00
745	Субсидии бюджетным учреждениям	08	01	0820002	610	36 409 031,00
746	Организация культурно-досуговых мероприятий на базе парка культуры и отдыха	08	01	0820003	000	26 554 805,00
747	Предоставление субсидий бюджетным, автономным учреждениям и иным некоммерческим организациям	08	01	0820003	600	26 554 805,00
748	Субсидии автономным учреждениям	08	01	0820003	620	26 554 805,00
749	Демонстрация коллекций домашних идиких животных, птиц и прочих видов фауны.	08	01	0820004	000	12 496 379,00
750	Предоставление субсидий бюджетным, автономным учреждениям и иным некоммерческим организациям	08	01	0820004	600	12 496 379,00
751	Субсидии автономным учреждениям	08	01	0820004	620	12 496 379,00
752	Приобщение населения к культурным ценностям посредством театрального искусства (театрально-зрелищное обслуживание)	08	01	0820005	000	56 566 328,00
753	Предоставление субсидий бюджетным, автономным учреждениям и иным некоммерческим организациям	08	01	0820005	600	56 566 328,00
754	Субсидии бюджетным учреждениям	08	01	0820005	610	56 566 328,00
755	Обеспечение развития творческого потенциала населения (организация работы клубных формирований)	08	01	0820006	000	7 492 753,00
756	Предоставление субсидий бюджетным, автономным учреждениям и иным некоммерческим организациям	08	01	0820006	600	7 492 753,00
757	Субсидии бюджетным учреждениям	08	01	0820006	610	7 492 753,00
758	Софинансирование мероприятий по краевым программам в рамках подпрограммы "Досуг, искусство и народное творчество"	08	01	0820007	000	798 500,00
759	Закупка товаров, работ и услуг для государственных (муниципальных) нужд	08	01	0820007	200	798 500,00
760	Иные закупки товаров, работ и услуг для обеспечения государственных (муниципальных) нужд	08	01	0820007	240	798 500,00
761	Капитальный ремонт здания клуба "Старт"	08	01	0820010	000	250 000,00
762	Закупка товаров, работ и услуг для государственных (муниципальных) нужд	08	01	0820010	200	250 000,00
763	Иные закупки товаров, работ и услуг для обеспечения государственных (муниципальных) нужд	08	01	0820010	240	250 000,00
764	Подпрограмма "Обеспечение условий реализации программы и прочие мероприятия"	08	01	0830000	000	6 606 504,00
765	Обеспечение реализации муниципальной программы	08	01	0830002	000	6 606 504,00
766	Расходы на выплаты персоналу в целях обеспечения выполнения функций государственными (муниципальными) органами, казенными учреждениями, органами управления государственными внебюджетными фондами	08	01	0830002	100	5 558 252,00
767	Расходы на выплаты персоналу казенных учреждений	08	01	0830002	110	5 558 252,00
768	Закупка товаров, работ и услуг для государственных (муниципальных) нужд	08	01	0830002	200	1 048 252,00
769	Иные закупки товаров, работ и услуг для обеспечения государственных (муниципальных) нужд	08	01	0830002	240	1 048 252,00
770	Другие вопросы в области культуры, кинематографии	08	04	0000000	000	5 170 000,00
771	Муниципальная программа "Безопасный город" на 2014-2016 годы	08	04	0700000	000	170 000,00
772	Подпрограмма "Комплексные меры противодействия злоупотреблению наркотическими средствами и их незаконному обороту" на 2014-2016 годы	08	04	0720000	000	170 000,00
773	Организация и проведение профилактических мероприятий антинаркотической направленности	08	04	0720003	000	30 000,00
774	Предоставление субсидий бюджетным, автономным учреждениям и иным некоммерческим организациям	08	04	0720003	600	30 000,00
775	Субсидии бюджетным учреждениям	08	04	0720003	610	30 000,00
776	Создание условий для вовлечения граждан в антинаркотическую деятельность	08	04	0720004	000	140 000,00
777	Предоставление субсидий бюджетным, автономным учреждениям и иным некоммерческим организациям	08	04	0720004	600	140 000,00
778	Субсидии бюджетным учреждениям	08	04	0720004	610	140 000,00
779	Муниципальная программа "Развитие культуры ЗАТО Железногорск" на 2014-2016 годы	08	04	0800000	000	5 000 000,00
780	Подпрограмма "Досуг, искусство и народное творчество"	08	04	0820000	000	5 000 000,00
781	Проведение городских праздничных мероприятий, фестивалей-конкурсов, мероприятий к памятным датам, Всероссийских праздников, празднования дня основания города	08	04	0820008	000	5 000 000,00
782	Предоставление субсидий бюджетным, автономным учреждениям и иным некоммерческим организациям	08	04	0820008	600	5 000 000,00
783	Субсидии бюджетным учреждениям	08	04	0820008	610	3 495 650,00
784	Субсидии автономным учреждениям	08	04	0820008	620	1 504 350,00
785	СОЦИАЛЬНАЯ ПОЛИТИКА	10	00	0000000	000	603 056 059,43
786	Пенсионное обеспечение	10	01	0000000	000	3 081 780,00
787	Муниципальная программа "Развитие системы социальной поддержки населения ЗАТО Железногорск" на 2014-2016 годы	10	01	0300000	000	3 081 780,00
788	Подпрограмма "Сохранение качества жизни отдельных категорий граждан, в т.ч. инвалидов, степени их социальной защищенности"	10	01	0310000	000	3 057 180,00
789	Ежемесячная выплата пенсии за выслугу лет гражданам, замещавшим должности муниципальной службы ЗАТО Железногорск	10	01	0310039	000	3 057 180,00
790	Социальное обеспечение и иные выплаты населению	10	01	0310039	300	3 057 180,00
791	Публичные нормативные социальные выплаты гражданам	10	01	0310039	310	3 057 180,00
792	Подпрограмма "Социальная поддержка семей, имеющих детей"	10	01	0320000	000	24 600,00
793	Предоставление, доставка и пересылка ежемесячной доплаты к пенсии по случаю потери кормильца на детей погибших (умерших) военнослужащих, сотрудников органов внутренних дел (в соответствии с Законом края от 9 декабря 2010 года № 11-5393 "О социальной поддержке семей, имеющих детей, в Красноярском крае")	10	01	0320277	000	24 600,00
794	Социальное обеспечение и иные выплаты населению	10	01	0320277	300	24 600,00
795	Публичные нормативные социальные выплаты гражданам	10	01	0320277	310	24 600,00
796	Социальное обслуживание населения	10	02	0000000	000	36 312 657,00
797	Муниципальная программа "Развитие системы социальной поддержки населения ЗАТО Железногорск" на 2014-2016 годы	10	02	0300000	000	36 312 657,00
798	Подпрограмма "Повышение качества и доступности социальных услуг населению"	10	02	0340000	000	36 312 657,00
799	Социальное обслуживание граждан пожилого возраста и инвалидов, нуждающихся в постоянной и временной посторонней помощи и в связи с частичной или полной утратой возможности самостоятельно удовлетворять свои жизненные потребности, а также отдельных категорий граждан, оказавшихся в трудной жизненной ситуации в формах: а) социального обслуживания на дому; б) срочного социального обслуживания; в) социально-консультативной помощи; г) социально-реабилитационных услуг	10	02	0340002	000	2 992 453,00
800	Предоставление субсидий бюджетным, автономным учреждениям и иным некоммерческим организациям	10	02	0340002	600	2 992 453,00
801	Субсидии бюджетным учреждениям	10	02	0340002	610	2 992 453,00
802	Расходы на реализацию мероприятий проекта "Творческая мастерская"	10	02	0340003	000	451 304,00
803	Закупка товаров, работ и услуг для государственных (муниципальных) нужд	10	02	0340003	200	451 304,00
804	Иные закупки товаров, работ и услуг для обеспечения государственных (муниципальных) нужд	10	02	0340003	240	451 304,00
805	Реализация полномочий по содержанию учреждений социального обслуживания населения по Закону края от 10 декабря 2004 года № 12-2705 "О социальном обслуживании населения"	10	02	0340151	000	32 868 900,00

806	Расходы на выплаты персоналу в целях обеспечения выполнения функций государственными (муниципальными) органами, казенными учреждениями, органами управления государственными внебюджетными фондами	10	02	0340151	100	7 002 987,00
807	Расходы на выплаты персоналу казенных учреждений	10	02	0340151	110	7 002 987,00
808	Закупка товаров, работ и услуг для государственных (муниципальных) нужд	10	02	0340151	200	1 237 520,00
809	Иные закупки товаров, работ и услуг для обеспечения государственных (муниципальных) нужд	10	02	0340151	240	1 237 520,00
810	Предоставление субсидий бюджетным, автономным учреждениям и иным некоммерческим организациям	10	02	0340151	600	24 628 393,00
811	Субсидии бюджетным учреждениям	10	02	0340151	610	24 628 393,00
812	Социальное обеспечение населения	10	03	0000000	000	508 695 822,43
813	Муниципальная программа "Развитие образования ЗАТО Железногорск" на 2014-2016 год	10	03	0200000	000	2 806 700,00
814	Подпрограмма "Развитие дошкольного, общего и дополнительного образования детей"	10	03	0210000	000	2 806 700,00
815	Обеспечение питанием детей, обучающихся в муниципальных и негосударственных образовательных организациях, реализующих основные общеобразовательные программы, без взимания платы	10	03	0217566	000	2 806 700,00
816	Закупка товаров, работ и услуг для государственных (муниципальных) нужд	10	03	0217566	200	1 464 424,00
817	Иные закупки товаров, работ и услуг для обеспечения государственных (муниципальных) нужд	10	03	0217566	240	1 464 424,00
818	Предоставление субсидий бюджетным, автономным учреждениям и иным некоммерческим организациям	10	03	0217566	600	1 342 276,00
819	Субсидии бюджетным учреждениям	10	03	0217566	610	1 232 776,00
820	Субсидии автономным учреждениям	10	03	0217566	620	109 500,00
821	Муниципальная программа "Развитие системы социальной поддержки населения ЗАТО Железногорск" на 2014-2016 годы	10	03	0300000	000	489 000 082,43
822	Подпрограмма "Сохранение качества жизни отдельных категорий граждан, в т.ч. инвалидов, степени их социальной защищенности"	10	03	0310000	000	101 723 562,43
823	Возмещение ФГБУЗ КБ № 51 ФМБА России расходов за стационарное обслуживание граждан, находящихся в трудной жизненной ситуации	10	03	0310015	000	1 146 420,00
824	Социальное обеспечение и иные выплаты населению	10	03	0310015	300	1 146 420,00
825	Социальные выплаты гражданам, кроме публичных нормативных социальных выплат	10	03	0310015	320	1 146 420,00
826	Оказание адресной социальной помощи отдельным категориям граждан	10	03	0310016	000	3 585 000,00
827	Социальное обеспечение и иные выплаты населению	10	03	0310016	300	3 585 000,00
828	Социальные выплаты гражданам, кроме публичных нормативных социальных выплат	10	03	0310016	320	3 585 000,00
829	Адресная социальная помощь работникам муниципальных организаций на приобретение путевок (курсовок) на санаторно-курортное лечение	10	03	0310017	000	2 700 000,00
830	Социальное обеспечение и иные выплаты населению	10	03	0310017	300	2 700 000,00
831	Публичные нормативные социальные выплаты гражданам	10	03	0310017	310	2 700 000,00
832	Денежная выплата работникам муниципальных организаций на возмещение расходов по зубопротезированию	10	03	0310018	000	850 000,00
833	Социальное обеспечение и иные выплаты населению	10	03	0310018	300	850 000,00
834	Публичные нормативные социальные выплаты гражданам	10	03	0310018	310	850 000,00
835	Единовременная адресная материальная помощь работникам муниципальных организаций	10	03	0310019	000	450 000,00
836	Социальное обеспечение и иные выплаты населению	10	03	0310019	300	450 000,00
837	Публичные нормативные социальные выплаты гражданам	10	03	0310019	310	450 000,00
838	Возмещение затрат специализированным организациям, оказывающим транспортные услуги пассажирских и грузовых перевозок	10	03	0310020	000	158 250,00
839	Предоставление субсидий бюджетным, автономным учреждениям и иным некоммерческим организациям	10	03	0310020	600	158 250,00
840	Субсидии бюджетным учреждениям	10	03	0310020	610	158 250,00
841	Возмещение затрат специализированным организациям, оказывающим транспортные услуги по доставке детей - инвалидов к месту учебы	10	03	0310021	000	456 000,00
842	Социальное обеспечение и иные выплаты населению	10	03	0310021	300	456 000,00
843	Социальные выплаты гражданам, кроме публичных нормативных социальных выплат	10	03	0310021	320	456 000,00
844	Возмещение затрат за приобретение путевок на санаторно-курортное лечение отдельных категорий граждан	10	03	0310023	000	2 364 691,00
845	Социальное обеспечение и иные выплаты населению	10	03	0310023	300	2 364 691,00
846	Социальные выплаты гражданам, кроме публичных нормативных социальных выплат	10	03	0310023	320	2 364 691,00
847	Возмещение затрат предприятиям, организациям за амбулаторное оздоровление в санаториях-профилакториях отдельных категорий граждан	10	03	0310024	000	72 899,00
848	Социальное обеспечение и иные выплаты населению	10	03	0310024	300	72 899,00
849	Социальные выплаты гражданам, кроме публичных нормативных социальных выплат	10	03	0310024	320	72 899,00
850	Возмещение затрат транспортным организациям, индивидуальным предпринимателям, оказывающим транспортные услуги, за перевозки пассажирским автотранспортным средством (легковым автомобилем, автобусом) по Красноярскому краю членов ГСВВиТ и членов м/о ООО "Союз пенсионеров России" ЗАТО Железногорск	10	03	0310025	000	63 300,00
851	Социальное обеспечение и иные выплаты населению	10	03	0310025	300	63 300,00
852	Социальные выплаты гражданам, кроме публичных нормативных социальных выплат	10	03	0310025	320	63 300,00
853	Единовременная денежная выплата активистам ветеранского движения города	10	03	0310026	000	330 000,00
854	Социальное обеспечение и иные выплаты населению	10	03	0310026	300	330 000,00
855	Социальные выплаты гражданам, кроме публичных нормативных социальных выплат	10	03	0310026	320	330 000,00
856	Обучение граждан пожилого возраста основам компьютерной грамотности	10	03	0310027	000	192 640,00
857	Расходы на выплаты персоналу в целях обеспечения выполнения функций государственными (муниципальными) органами, казенными учреждениями, органами управления государственными внебюджетными фондами	10	03	0310027	100	192 640,00
858	Расходы на выплаты персоналу казенных учреждений	10	03	0310027	110	192 640,00
859	Возмещение затрат за оздоровление ветеранов в группах здоровья	10	03	0310029	000	138 000,00
860	Социальное обеспечение и иные выплаты населению	10	03	0310029	300	138 000,00
861	Социальные выплаты гражданам, кроме публичных нормативных социальных выплат	10	03	0310029	320	138 000,00
862	Возмещение расходов на ревставрацию памятников и могил ветеранов боевых действий, захороненных на кладбищах ЗАТО Железногорск	10	03	0310032	000	84 300,00
863	Социальное обеспечение и иные выплаты населению	10	03	0310032	300	84 300,00
864	Социальные выплаты гражданам, кроме публичных нормативных социальных выплат	10	03	0310032	320	84 300,00
865	Единовременное материальное вознаграждение при присвоении звания "Почетный гражданин ЗАТО Железногорск Красноярского края"	10	03	0310033	000	8 000,00
866	Социальное обеспечение и иные выплаты населению	10	03	0310033	300	8 000,00
867	Публичные нормативные социальные выплаты гражданам	10	03	0310033	310	8 000,00
868	Ежемесячное материальное вознаграждение Почетному гражданину ЗАТО Железногорск при достижении пенсионного возраста	10	03	0310034	000	288 600,00
869	Социальное обеспечение и иные выплаты населению	10	03	0310034	300	288 600,00
870	Публичные нормативные социальные выплаты гражданам	10	03	0310034	310	288 600,00
871	Денежная выплата Почетному гражданину ЗАТО Железногорск на возмещение стоимости санаторно-курортного лечения	10	03	0310035	000	260 000,00
872	Социальное обеспечение и иные выплаты населению	10	03	0310035	300	260 000,00
873	Публичные нормативные социальные выплаты гражданам	10	03	0310035	310	260 000,00
874	Ежемесячная денежная компенсация Почетному гражданину ЗАТО Железногорск за пользование услугами местной телефонной сети	10	03	0310036	000	32 800,00
875	Социальное обеспечение и иные выплаты населению	10	03	0310036	300	32 800,00
876	Публичные нормативные социальные выплаты гражданам	10	03	0310036	310	32 800,00
877	Поздравление Почетного гражданина ЗАТО Железногорск в связи с юбилейной датой рождения (70, 75, 80, 85, 90, 95, 100 лет и более)	10	03	0310037	000	5 000,00
878	Закупка товаров, работ и услуг для государственных (муниципальных) нужд	10	03	0310037	200	5 000,00
879	Иные закупки товаров, работ и услуг для обеспечения государственных (муниципальных) нужд	10	03	0310037	240	5 000,00
880	Возмещение затрат за организацию и проведение похорон Почетного гражданина ЗАТО Железногорск	10	03	0310038	000	300 000,00
881	Социальное обеспечение и иные выплаты населению	10	03	0310038	300	300 000,00
882	Социальные выплаты гражданам, кроме публичных нормативных социальных выплат	10	03	0310038	320	300 000,00
883	Денежная выплата ежемесячного общего объема содержания с иждивением гражданам, заключившим с Администрацией ЗАТО г.Железногорск договоры пожизненного содержания сиждивением в обмен на передачу жилого помещения в муниципальную собственность	10	03	0310040	000	813 800,00
884	Социальное обеспечение и иные выплаты населению	10	03	0310040	300	813 800,00
885	Публичные нормативные социальные выплаты гражданам	10	03	0310040	310	813 800,00
886	Возмещение затрат за текущий ремонт жилых помещений гражданам, заключившим с Администрацией ЗАТО г.Железногорск договоры пожизненного содержания с иждивением в обмен на передачу жилого помещения в муниципальную собственность	10	03	0310041	000	40 000,00
887	Социальное обеспечение и иные выплаты населению	10	03	0310041	300	40 000,00
888	Социальные выплаты гражданам, кроме публичных нормативных социальных выплат	10	03	0310041	320	40 000,00
889	Возмещение затрат специализированной службе по вопросам похоронного дела за ритуальные услуги по захоронению граждан, заключивших с Администрацией ЗАТО г.Железногорск договоры пожизненного содержания с иждивением в обмен на передачу жилого помещения в муниципальную собственность	10	03	0310042	000	30 000,00
890	Социальное обеспечение и иные выплаты населению	10	03	0310042	300	30 000,00
891	Социальные выплаты гражданам, кроме публичных нормативных социальных выплат	10	03	0310042	320	30 000,00
892	Предоставление, доставка и пересылка ежемесячной денежной выплаты реабилитированным лицам и лицам,признанным пострадавшими от политических репрессий (в соответствии с Законом края от 10 декабря 2004 года № 12-2711 "О мерах социальной поддержки реабилитированных лиц и лиц, признанных пострадавшими от политических репрессий")	10	03	0310181	000	1 167 800,00
893	Закупка товаров, работ и услуг для государственных (муниципальных) нужд	10	03	0310181	200	20 000,00
894	Иные закупки товаров, работ и услуг для обеспечения государственных (муниципальных) нужд	10	03	0310181	240	20 000,00
895	Социальное обеспечение и иные выплаты населению	10	03	0310181	300	1 147 800,00
896	Публичные нормативные социальные выплаты гражданам	10	03	0310181	310	1 147 800,00
897	Предоставление, доставка и пересылка ежемесячной денежной выплаты ветеранам труда и труженикам тыла (в соответствии с Законом края от 10 декабря 2004 года № 12-2703 "О мерах социальной поддержки ветеранов")	10	03	0310211	000	58 427 200,00
898	Закупка товаров, работ и услуг для государственных (муниципальных) нужд	10	03	0310211	200	600 000,00
899	Иные закупки товаров, работ и услуг для обеспечения государственных (муниципальных) нужд	10	03	0310211	240	600 000,00
900	Социальное обеспечение и иные выплаты населению	10	03	0310211	300	57 827 200,00
901	Публичные нормативные социальные выплаты гражданам	10	03	0310211	310	57 827 200,00
902	Предоставление, доставка и пересылка ежемесячной денежной выплаты ветеранам труда края, пенсионерам, родителям и вдовам (вдовцам) военнослужащих, являющимся получателями пенсии по государственному пенсионному обеспечению (в соответствии с Законом края от 10 декабря 2004 года № 12-2703 "О мерах социальной поддержки ветеранов")	10	03	0310212	000	18 823 300,00
903	Закупка товаров, работ и услуг для государственных (муниципальных) нужд	10	03	0310212	200	200 000,00
904	Иные закупки товаров, работ и услуг для обеспечения государственных (муниципальных) нужд	10	03	0310212	240	200 000,00
905	Социальное обеспечение и иные выплаты населению	10	03	0310212	300	18 623 300,00
906	Публичные нормативные социальные выплаты гражданам	10	03	0310212	310	18 623 300,00
907	Предоставление, доставка и пересылка ежемесячной денежной выплаты членам семей военнослужащих, лиц рядового и начальствующего состава органов внутренних дел, Государственной противопожарной службы, органов по контролю за оборотом наркотических средств и психотропных веществ, учреждений и органов уголовно-исполнительной системы, других федеральных органов исполнительной власти, в которых предусмотрена военная служба, погибших (умерших) при исполнении обязанностей военной службы (служебных обязанностей) (в соответствии с Законом края от 20 декабря 2007 года № 4-1068 "О дополнительных мерах социальной поддержки членов семей военнослужащих, лиц рядового и начальствующего состава органов внутренних дел, Государственной противопожарной службы, органов по контролю за оборотом наркотических средств и психотропных веществ, учреждений и органов уголовно-исполнительной системы, других федеральных органов исполнительной власти, в которых законом предусмотрена военная служба, погибших (умерших) при	10	03	0310221	000	232 200,00
908	Закупка товаров, работ и услуг для государственных (муниципальных) нужд	10	03	0310221	200	1 000,00
909	Иные закупки товаров, работ и услуг для обеспечения государственных (муниципальных) нужд	10	03	0310221	240	1 000,00
910	Социальное обеспечение и иные выплаты населению	10	03	0310221	300	231 200,00
911	Публичные нормативные социальные выплаты гражданам	10	03	0310221	310	231 200,00
912	Предоставление, доставка и пересылка компенсации расходов на проезд инвалидам (в том числе детям-инвалидам) к месту проведения обследования, медико-социальной экспертизы, реабилитации и обратно (в соответствии с Законом края от 10 декабря 2004 года № 12-2707 "О социальной поддержке инвалидов")	10	03	0310286	000	662 500,00
913	Социальное обеспечение и иные выплаты населению	10	03	0310286	300	662 500,00
914	Публичные нормативные социальные выплаты гражданам	10	03	0310286	310	662 500,00
915	Предоставление, доставка и пересылка ежемесячных денежных выплат родителям и законным представителям детей-инвалидов, осуществляющих их воспитание и обучение на дому (в соответствии с Законом края от 10 декабря 2004 года № 12-2707 "О социальной поддержке инвалидов")	10	03	0310288	000	1 004 500,00
916	Закупка товаров, работ и услуг для государственных (муниципальных) нужд	10	03	0310288	200	10 000,00
917	Иные закупки товаров, работ и услуг для обеспечения государственных (муниципальных) нужд	10	03	0310288	240	10 000,00
918	Социальное обеспечение и иные выплаты населению	10	03	0310288	300	994 500,00
919	Публичные нормативные социальные выплаты гражданам	10	03	0310288	310	994 500,00
920	Предоставление, доставка и пересылка социального пособия на погребение (в соответствии с Законом края от 7 февраля 2008 года № 4-1275 "О выплате социального пособия на погребение и возмещении стоимости услуг по погребению")	10	03	0310391	000	573 600,00
921	Социальное обеспечение и иные выплаты населению	10	03	0310391	300	573 600,00
922	Публичные нормативные социальные выплаты гражданам	10	03	0310391	310	573 600,00
923	Возмещение, доставка и пересылка специализированным службам по вопросам похоронного дела стоимости услуг по погребению (в соответствии с Законом края от 7 февраля 2008 года № 4-1275 "О выплате социального пособия на погребение и возмещении стоимости услуг по погребению")	10	03	0310392	000	192 000,00
924	Социальное обеспечение и иные выплаты населению	10	03	0310392	300	192 000,00
925	Социальные выплаты гражданам, кроме публичных нормативных социальных выплат	10	03	0310392	320	192 000,00
926	Предоставление, доставка и пересылка ежегодной денежной выплаты отдельным категориям граждан, подвергшихся радиационному воздействию (в соответствии с Законом края от 10 ноября 2011 года № 13-6418 "О дополнительных мерах социальной поддержки граждан, подвергшихся радиационному воздействию, и членов их семей")	10	03	0310431	000	138 600,00
927	Закупка товаров, работ и услуг для государственных (муниципальных) нужд	10	03	0310431	200	10 000,00
928	Иные закупки товаров, работ и услуг для обеспечения государственных (муниципальных) нужд	10	03	0310431	240	10 000,00
929	Социальное обеспечение и иные выплаты населению	10	03	0310431	300	128 600,00
930	Публичные нормативные социальные выплаты гражданам	10	03	0310431	310	128 600,00
931	Предоставление, доставка и пересылка ежемесячной денежной выплаты членам семей отдельных категорий граждан, подвергшихся радиационному воздействию (в соответствии с Законом края от 10 ноября 2011 года № 13-6418 "О дополнительных мерах социальной поддержки граждан, подвергшихся радиационному воздействию, и членов их семей")	10	03	0310432	000	1 562 900,00
932	Закупка товаров, работ и услуг для государственных (муниципальных) нужд	10	03	0310432	200	20 000,00
933	Иные закупки товаров, работ и услуг для обеспечения государственных (муниципальных) нужд	10	03	0310432	240	20 000,00
934	Социальное обеспечение и иные выплаты населению	10	03	0310432	300	1 542 900,00
935	Публичные нормативные социальные выплаты гражданам	10	03	0310432	310	1 542 900,00
936	Предоставление единовременной адресной материальной помощи обратившимся гражданам, находящимся в трудной жизненной ситуации	10	03	0312696	000	1 290 100,00
937	Социальное обеспечение и иные выплаты населению	10	03	0312696	300	1 290 100,00
938	Социальные выплаты гражданам, кроме публичных нормативных социальных выплат	10	03	0312696	320	1 290 100,00
939	Предоставление, доставка и пересылка единовременной адресной материальной помощи на ремонт жилого помещения проживающим на территории Красноярского края и имеющим доход (среднедушевой доход семьи) ниже полуторакратной величины прожиточного минимума, установленной для пенсионеров по соотвеиствующей группе территорий Красноярского края за 3 последних календарных месяца, предшествующих месяцу подачи заявления об оказании единовременной адресной материальной помощи на ремонт жилого помещения, обратившимся: одиноко проживающим неработающим гражданам, достигшим пенсионного возраста (женщины 55 лет, мужчины 60 лет), и инвалидам I и II групп, а также одиноко проживающим супружеским парам из числа, указанных граждан; семьям, состоящим из указанных граждан, не имеющих в своём составе трудоспособных членов семьи	10	03	0312699	000	382 400,00
940	Социальное обеспечение и иные выплаты населению	10	03	0312699	300	382 400,00
941	Социальные выплаты гражданам, кроме публичных нормативных социальных выплат	10	03	0312699	320	382 400,00
942	Обеспечение мер социальной поддержки для лиц, награжденных знаком "Почетный донор СССР", "Почетный донор России"	10	03	0315220	000	2 876 762,43
943	Социальное обеспечение и иные выплаты населению	10	03	0315220	300	2 876 762,43
944	Публичные нормативные социальные выплаты гражданам	10	03	0315220	310	2 876 762,43
945	Выплаты инвалидам компенсационных страховых премий по договорам обязательного страхования гражданской ответственности владельцев транспортных средств	10	03	0315280	000	20 000,00
946	Социальное обеспечение и иные выплаты населению	10	03	0315280	300	20 000,00
947	Публичные нормативные социальные выплаты гражданам	10	03	0315280	310	20 000,00
948	Подпрограмма "Социальная поддержка семей, имеющих детей"	10	03	0320000	000	32 174 220,00
949	Возмещение затрат транспортным предприятиям и организациям, осуществляющим междугородные (пригородные) пассажирские перевозки отдельных категорий граждан с 50% скидкой за проезд	10	03	0320010	000	806 800,00
950	Социальное обеспечение и иные выплаты населению	10	03	0320010	300	806 800,00
951	Социальные выплаты гражданам, кроме публичных нормативных социальных выплат	10	03	0320010	320	806 800,00
952	Возмещение затрат транспортным предприятиям и организациям, осуществляющим регулярные перевозки пассажиров транспортом общего пользования по маршрутам регулярых перевозок в городском сообщении и на сезонных садоводческих маршрутах по льготным тарифам	10	03	0320011	000	3 078 020,00
953	Социальное обеспечение и иные выплаты населению	10	03	0320011	300	3 078 020,00
954	Социальные выплаты гражданам, кроме публичных нормативных социальных выплат	10	03	0320011	320	3 078 020,00
955	Денежная компенсационная выплата в размере 50% родительской платы за присмотр и уход за детьми в образовательных организациях, реализующих образовательную программу дошкольного образования, родителям (законным представителям), являющимся работниками муниципальных дошкольных образовательных учреждений ЗАТО Железногорск, оплата труда которых осуществляется в диапазоне окладов 1940-3322 рублей	10	03	0320012	000	504 100,00
956	Социальное обеспечение и иные выплаты населению	10	03	0320012	300	504 100,00
957	Публичные нормативные социальные выплаты гражданам	10	03	0320012	310	504 100,00
958	Обеспечение детей новогодними подарками	10	03	0320013	000	1 957 800,00
959	Закупка товаров, работ и услуг для государственных (муниципальных) нужд	10	03	0320013	200	1 023 100,00
960	Иные закупки товаров, работ и услуг для обеспечения государственных (муниципальных) нужд	10	03	0320013	240	1 023 100,00
961	Предоставление субсидий бюджетным, автономным учреждениям и иным некоммерческим организациям	10	03	0320013	600	934 700,00
962	Субсидии бюджетным учреждениям	10	03	0320013	610	758 600,00
963	Субсидии автономным учреждениям	10	03	0320013	620	176 100,00
964	Новогодние мероприятия с вручением подарков детям	10	03	0320014	000	196 000,00
965	Предоставление субсидий бюджетным, автономным учреждениям и иным некоммерческим организациям	10	03	0320014	600	196 000,00
966	Субсидии бюджетным учреждениям	10	03	0320014	610	196 000,00
967	Обеспечение горячим питанием без взимания платы детей, обучающихся в муниципальных казенных, муниципальных бюджетных, муниципальных автономных образовательных учреждениях ЗАТО Железногорск	10	03	0320015	000	2 111 300,00
968	Закупка товаров, работ и услуг для государственных (муниципальных) нужд	10	03	0320015	200	1 112 528,00
969	Иные закупки товаров, работ и услуг для обеспечения государственных (муниципальных) нужд	10	03	0320015	240	1 112 528,00
970	Предоставление субсидий бюджетным, автономным учреждениям и иным некоммерческим организациям	10	03	0320015	600	998 772,00
971	Субсидии бюджетным учреждениям	10	03	0320015	610	909 072,00
972	Субсидии автономным учреждениям	10	03	0320015	620	89 700,00
973	Предоставление, доставка и пересылка ежемесячного пособия на ребенка (в соответствии с Законом края от 11 декабря 2012 года № 3-876 "О ежемесячном пособии на ребенка")	10	03	0320171	000	7 791 000,00
974	Закупка товаров, работ и услуг для государственных (муниципальных) нужд	10	03	0320171	200	10 000,00
975	Иные закупки товаров, работ и услуг для обеспечения государственных (муниципальных) нужд	10	03	0320171	240	10 000,00
976	Социальное обеспечение и иные выплаты населению	10	03	0320171	300	7 781 000,00
977	Публичные нормативные социальные выплаты гражданам	10	03	0320171	310	7 781 000,00
978	Предоставление, доставка и пересылка ежегодного пособия на ребенка школьного возраста (в соответствии с Законом края от 9 декабря 2010 года № 11-5393 "О социальной поддержке семей, имеющих детей, в Красноярском крае")	10	03	0320272	000	800 200,00
979	Социальное обеспечение и иные выплаты населению	10	03	0320272	300	800 200,00
980	Публичные нормативные социальные выплаты гражданам	10	03	0320272	310	800 200,00
981	Предоставление, доставка и пересылка ежемесячного пособия семьям, имеющим детей, в которых родители инвалиды (лица их замещающие) - инвалиды (в соответствии с Законом края от 9 декабря 2010 года № 11-5393 "О социальной поддержке семей, имеющих детей, в Красноярском крае")	10	03	0320273	000	1 018 500,00
982	Закупка товаров, работ и услуг для государственных (муниципальных) нужд	10	03	0320273	200	10 000,00
983	Иные закупки товаров, работ и услуг для обеспечения государственных (муниципальных) нужд	10	03	0320273	240	10 000,00
984	Социальное обеспечение и иные выплаты населению	10	03	0320273	300	1 008 500,00
985	Публичные нормативные социальные выплаты гражданам	10	03	0320273	310	1 008 500,00
986	Предоставление, доставка и пересылка ежемесячной компенсациии расходов по приобретению единого социального проездного билета или на пополнение социальной карты (в том числе временной), единой социальной карты Красноярского края (в том числе временной) для проезда детей школьного возраста (в соответствии с Законом края от 9 декабря 2010 года № 11-5393 "О социальной поддержке семей, имеющих детей, в Красноярском крае")	10	03	0320274	000	40 300,00
987	Социальное обеспечение и иные выплаты населению	10	03	0320274	300	40 300,00
988	Публичные нормативные социальные выплаты гражданам	10	03	0320274	310	40 300,00

989	Обеспечение бесплатного проезда детей до места нахождения детских оздоровительных лагерей и обратно (в соответствии с Законом края от 9 декабря 2010 года № 11-5393 "О социальной поддержке семей, имеющих детей, в Красноярском крае"), с учетом расходов на доставку и пересылку	10	03	0320275	000	35 300,00
990	Социальное обеспечение и иные выплаты населению	10	03	0320275	300	35 300,00
991	Социальные выплаты гражданам, кроме публичных нормативных социальных выплат	10	03	0320275	320	35 300,00
992	Предоставление, доставка и пересылка компенсации стоимости проезда к месту амбулаторного консультирования и обследования, стационарного лечения, санаторно-курортного лечения и обратно (в соответствии с Законом края от 9 декабря 2010 года № 11-5393 "О социальной поддержке семей, имеющих детей, в Красноярском крае")	10	03	0320276	000	102 400,00
993	Социальное обеспечение и иные выплаты населению	10	03	0320276	300	102 400,00
994	Публичные нормативные социальные выплаты гражданам	10	03	0320276	310	102 400,00
995	Предоставление, доставка и пересылка компенсации стоимости проезда к месту проведения медицинских консультаций, обследования, лечения, перинатальной (дородовой) диагностики нарушений развития ребенка, родоразрешения и обратно (в соответствии с Законом края от 30 июня 2011 года № 12-6043 "О дополнительных мерах социальной поддержки беременных женщин в Красноярском крае")	10	03	0320461	000	29 200,00
996	Социальное обеспечение и иные выплаты населению	10	03	0320461	300	29 200,00
997	Публичные нормативные социальные выплаты гражданам	10	03	0320461	310	29 200,00
998	Предоставление, доставка и пересылка мер социальной поддержки родителям (законным представителям - опекунам, приемным родителям), совместно проживающему с детьми в возрасте от 1,5 до 3 лет, которым временно не предоставлено место в дошкольном образовательном учреждении или предоставлено место в группах кратковременно пребывания дошкольных образовательных учреждений, посредством предоставления ежемесячных компенсационных выплат (в соответствии с проектом Государственной программы "Развитие образования Красноярского края на 2014-2016 годы")	10	03	0327561	000	13 703 300,00
999	Закупка товаров, работ и услуг для государственных (муниципальных) нужд	10	03	0327561	200	20 000,00
1000	Иные закупки товаров, работ и услуг для обеспечения государственных (муниципальных) нужд	10	03	0327561	240	20 000,00
1001	Социальное обеспечение и иные выплаты населению	10	03	0327561	300	13 683 300,00
1002	Публичные нормативные социальные выплаты гражданам	10	03	0327561	310	13 683 300,00
1003	Подпрограмма "Обеспечение социальной поддержки граждан на оплату жилого помещения и коммунальных услуг"	10	03	0330000	000	355 102 300,00
1004	Ежемесячная денежная компенсация части стоимости платы за содержание и ремонт жилых помещений для граждан, проживающих в домах, в которых размер платы за содержание и ремонт жилых помещений устанавливается Администрацией ЗАТО г.Железногорск	10	03	0330005	000	8 690 000,00
1005	Социальное обеспечение и иные выплаты населению	10	03	0330005	300	8 690 000,00
1006	Социальные выплаты гражданам, кроме публичных нормативных социальных выплат	10	03	0330005	320	8 690 000,00
1007	Денежная выплата на оплату жилищно-коммунальных услуг гражданам, заключившим с Администрацией ЗАТО г.Железногорск договоры пожизненного содержания с иждивением	10	03	0330006	000	94 000,00
1008	Социальное обеспечение и иные выплаты населению	10	03	0330006	300	94 000,00
1009	Публичные нормативные социальные выплаты гражданам	10	03	0330006	310	94 000,00
1010	Ежемесячная денежная компенсация Почетному граданину ЗАТО Железногорск на оплату жилищно-коммунальных услуг	10	03	0330007	000	264 000,00
1011	Социальное обеспечение и иные выплаты населению	10	03	0330007	300	264 000,00
1012	Публичные нормативные социальные выплаты гражданам	10	03	0330007	310	264 000,00
1013	Предоставление, доставка и пересылка субсидий в качестве помощи для оплаты жилья и коммунальных услуг отдельным категориям граждан (в соответствии с Законом края от 17 декабря 2004 года № 13-2804 "О социальной поддержке населения при оплате жилья и коммунальных услуг")	10	03	0330191	000	228 370 300,00
1014	Закупка товаров, работ и услуг для государственных (муниципальных) нужд	10	03	0330191	200	2 700 000,00
1015	Иные закупки товаров, работ и услуг для обеспечения государственных (муниципальных) нужд	10	03	0330191	240	2 700 000,00
1016	Социальное обеспечение и иные выплаты населению	10	03	0330191	300	225 670 300,00
1017	Публичные нормативные социальные выплаты гражданам	10	03	0330191	310	225 670 300,00
1018	Предоставление, доставка и пересылка субсидий гражданам в качестве помощи для оплаты жилья и коммунальных услуг с учетом их доходов (в соответствии с Законом края от 17 декабря 2004 года № 13-2804 "О социальной поддержке населения при оплате жилья и коммунальных услуг")	10	03	0330192	000	42 335 000,00
1019	Закупка товаров, работ и услуг для государственных (муниципальных) нужд	10	03	0330192	200	660 000,00
1020	Иные закупки товаров, работ и услуг для обеспечения государственных (муниципальных) нужд	10	03	0330192	240	660 000,00
1021	Социальное обеспечение и иные выплаты населению	10	03	0330192	300	41 675 000,00
1022	Публичные нормативные социальные выплаты гражданам	10	03	0330192	310	41 675 000,00
1023	Предоставление, доставка и пересылка денежных выплат на оплату жилой площади с отоплением и освещением педагогическим работникам, а также педагогическим работникам, вышедшим на пенсию, краевых государственных и муниципальных образовательных учреждений в сельской местности, рабочих поселках (поселках городского типа) (в соответствии с Законом края от 10 июня 2010 года № 10-4691 "О предоставлении мер социальной поддержки по оплате жилой площади с отоплением и освещением педагогическим работникам краевых государственных и муниципальных образовательных учреждений в сельской местности, рабочих поселках (поселках городского типа)")	10	03	0330231	000	8 792 300,00
1024	Закупка товаров, работ и услуг для государственных (муниципальных) нужд	10	03	0330231	200	170 000,00
1025	Иные закупки товаров, работ и услуг для обеспечения государственных (муниципальных) нужд	10	03	0330231	240	170 000,00
1026	Социальное обеспечение и иные выплаты населению	10	03	0330231	300	8 622 300,00
1027	Публичные нормативные социальные выплаты гражданам	10	03	0330231	310	8 622 300,00
1028	Оплата жилищно-коммунальных услуг отдельным категориям граждан	10	03	0335250	000	66 556 700,00
1029	Закупка товаров, работ и услуг для государственных (муниципальных) нужд	10	03	0335250	200	1 380 000,00
1030	Иные закупки товаров, работ и услуг для обеспечения государственных (муниципальных) нужд	10	03	0335250	240	1 380 000,00
1031	Социальное обеспечение и иные выплаты населению	10	03	0335250	300	65 176 700,00
1032	Публичные нормативные социальные выплаты гражданам	10	03	0335250	310	65 176 700,00
1033	Муниципальная программа "Молодежь ЗАТО Железногорск в XXI веке" на 2014-2016 годы	10	03	1000000	000	16 889 040,00
1034	Подпрограмма "Обеспечение жильем молодых семей ЗАТО Железногорск"	10	03	1030000	000	16 889 040,00
1035	Расходы на предоставление социальных выплат молодым семьям на приобретение (строительство) жилья	10	03	1030001	000	10 192 927,95
1036	Социальное обеспечение и иные выплаты населению	10	03	1030001	300	10 192 927,95
1037	Социальные выплаты гражданам, кроме публичных нормативных социальных выплат	10	03	1030001	320	10 192 927,95
1038	Социальные выплаты молодым семьям на приобретение (строительство) жилья	10	03	1035020	000	1 158 894,91
1039	Социальное обеспечение и иные выплаты населению	10	03	1035020	300	1 158 894,91
1040	Социальные выплаты гражданам, кроме публичных нормативных социальных выплат	10	03	1035020	320	1 158 894,91
1041	Предоставление социальных выплат молодым семьям на приобретение (строительство) жилья	10	03	1037458	000	5 537 217,14
1042	Социальное обеспечение и иные выплаты населению	10	03	1037458	300	5 537 217,14
1043	Социальные выплаты гражданам, кроме публичных нормативных социальных выплат	10	03	1037458	320	5 537 217,14
1044	Охрана семьи и детства	10	04	0000000	000	10 884 800,00
1045	Муниципальная программа "Развитие образования ЗАТО Железногорск" на 2014-2016 год	10	04	0200000	000	10 884 800,00
1046	Подпрограмма "Развитие дошкольного, общего и дополнительного образования детей"	10	04	0210000	000	10 884 800,00
1047	Выплата компенсации части родительской платы за присмотр и уход за детьми в образовательных организациях края, реализующих образовательную программу дошкольного образования	10	04	0217556	000	10 884 800,00
1048	Социальное обеспечение и иные выплаты населению	10	04	0217556	300	10 884 800,00
1049	Публичные нормативные социальные выплаты гражданам	10	04	0217556	310	10 884 800,00
1050	Другие вопросы в области социальной политики	10	06	0000000	000	44 081 000,00
1051	Муниципальная программа "Развитие системы социальной поддержки населения ЗАТО Железногорск" на 2014-2016 годы	10	06	0300000	000	44 081 000,00
1052	Подпрограмма "Сохранение качества жизни отдельных категорий граждан, в т.ч. инвалидов, степени их социальной защищенности"	10	06	0310000	000	2 122 400,00
1053	Мероприятия, связанные с проведением Декады инвалидов	10	06	0310022	000	427 600,00
1054	Закупка товаров, работ и услуг для государственных (муниципальных) нужд	10	06	0310022	200	50 000,00
1055	Иные закупки товаров, работ и услуг для обеспечения государственных (муниципальных) нужд	10	06	0310022	240	50 000,00
1056	Предоставление субсидий бюджетным, автономным учреждениям и иным некоммерческим организациям	10	06	0310022	600	377 600,00
1057	Субсидии бюджетным учреждениям	10	06	0310022	610	327 600,00
1058	Субсидии автономным учреждениям	10	06	0310022	620	50 000,00
1059	Проведение лекций по краеведению и культуре для граждан старшего поколения	10	06	0310028	000	84 400,00
1060	Предоставление субсидий бюджетным, автономным учреждениям и иным некоммерческим организациям	10	06	0310028	600	84 400,00
1061	Субсидии бюджетным учреждениям	10	06	0310028	610	84 400,00
1062	Проведение общегородских социально значимых мероприятий	10	06	0310030	000	600 000,00
1063	Закупка товаров, работ и услуг для государственных (муниципальных) нужд	10	06	0310030	200	98 000,00
1064	Иные закупки товаров, работ и услуг для обеспечения государственных (муниципальных) нужд	10	06	0310030	240	98 000,00
1065	Предоставление субсидий бюджетным, автономным учреждениям и иным некоммерческим организациям	10	06	0310030	600	502 000,00
1066	Субсидии бюджетным учреждениям	10	06	0310030	610	468 000,00
1067	Субсидии автономным учреждениям	10	06	0310030	620	34 000,00
1068	Поздравление отдельных категорий граждан старшего поколения	10	06	0310031	000	108 200,00
1069	Предоставление субсидий бюджетным, автономным учреждениям и иным некоммерческим организациям	10	06	0310031	600	108 200,00
1070	Субсидии бюджетным учреждениям	10	06	0310031	610	108 200,00
1071	Софинансирование расходов на обеспечение беспрепятственного доступа к муниципальным учреждениям социальной инфраструктуры (устройство внешних пандусов, входных дверей, установка подъемного устройства, замена лифтов, в том числе проведение необходимых согласований, обустройство зон оказания услуг, санитарно-гигиенических помещений, прилегающих территорий, оснащение системами с дублирующими световыми устройствами, информационными табло с тактильной пространственно-рельефной информацией и другое)	10	06	0310043	000	396 400,00
1072	Закупка товаров, работ и услуг для государственных (муниципальных) нужд	10	06	0310043	200	66 000,00
1073	Иные закупки товаров, работ и услуг для обеспечения государственных (муниципальных) нужд	10	06	0310043	240	66 000,00
1074	Предоставление субсидий бюджетным, автономным учреждениям и иным некоммерческим организациям	10	06	0310043	600	330 400,00
1075	Субсидии бюджетным учреждениям	10	06	0310043	610	140 000,00
1076	Субсидии автономным учреждениям	10	06	0310043	620	190 400,00
1077	Обеспечение беспрепятственного доступа к муниципальным учреждениям социальной инфраструктуры (устройство внешних пандусов, входных дверей, установка подъемного устройства, замена лифтов, в том числе проведение необходимых согласований, обустройство зон оказания услуг, санитарно-гигиенических помещений, прилегающих территорий, оснащение системами с дублирующими световыми устройствами, информационными табло с тактильной пространственно-рельефной информацией и другое)	10	06	0311095	000	505 800,00
1078	Закупка товаров, работ и услуг для государственных (муниципальных) нужд	10	06	0311095	200	99 000,00
1079	Иные закупки товаров, работ и услуг для обеспечения государственных (муниципальных) нужд	10	06	0311095	240	99 000,00
1080	Предоставление субсидий бюджетным, автономным учреждениям и иным некоммерческим организациям	10	06	0311095	600	406 800,00
1081	Субсидии бюджетным учреждениям	10	06	0311095	610	210 000,00
1082	Субсидии автономным учреждениям	10	06	0311095	620	196 800,00
1083	Подпрограмма "Социальная поддержка семей, имеющих детей"	10	06	0320000	000	80 000,00
1084	Проведение социально значимых мероприятий по торжественным регистрациям рождения детей	10	06	0320016	000	80 000,00
1085	Предоставление субсидий бюджетным, автономным учреждениям и иным некоммерческим организациям	10	06	0320016	600	80 000,00
1086	Субсидии бюджетным учреждениям	10	06	0320016	610	80 000,00
1087	Подпрограмма "Обеспечение реализации муниципальной программы и прочие мероприятия"	10	06	0350000	000	41 878 600,00
1088	Создание условий для активного участия граждан старшего поколения в общественной жизни	10	06	0350002	000	57 000,00
1089	Закупка товаров, работ и услуг для государственных (муниципальных) нужд	10	06	0350002	200	47 000,00
1090	Иные закупки товаров, работ и услуг для обеспечения государственных (муниципальных) нужд	10	06	0350002	240	47 000,00
1091	Предоставление субсидий бюджетным, автономным учреждениям и иным некоммерческим организациям	10	06	0350002	600	10 000,00
1092	Субсидии бюджетным учреждениям	10	06	0350002	610	10 000,00
1093	Информирование населения ЗАТО Железногорск об изменениях в пенсионном обеспечении и о мерах социальной поддержки	10	06	0350003	000	190 000,00
1094	Закупка товаров, работ и услуг для государственных (муниципальных) нужд	10	06	0350003	200	190 000,00
1095	Иные закупки товаров, работ и услуг для обеспечения государственных (муниципальных) нужд	10	06	0350003	240	190 000,00
1096	Изготовление печатной продукции для информирования населения о мерах социальной поддержки отдельных категорий граждан	10	06	0350004	000	80 000,00
1097	Закупка товаров, работ и услуг для государственных (муниципальных) нужд	10	06	0350004	200	80 000,00
1098	Иные закупки товаров, работ и услуг для обеспечения государственных (муниципальных) нужд	10	06	0350004	240	80 000,00
1099	Осуществление государственных полномочий по организации деятельности органов управления системой социальной защиты населения (в соответствии с Законом края от 20.12.2005 №17-4294 "О наделении органов метного самоуправления муниципальных образований края государственными полномочиями по организации деятельности органов управления системой социальной защиты населения, обеспечивающих решение вопросов социальной поддержки и социального обслуживания населения")	10	06	0357513	000	41 551 600,00
1100	Расходы на выплаты персоналу в целях обеспечения выполнения функций государственными (муниципальными) органами, казенными учреждениями, органами управления государственными внебюджетными фондами	10	06	0357513	100	36 363 210,00
1101	Расходы на выплаты персоналу государственных (муниципальных) органов	10	06	0357513	120	36 363 210,00
1102	Закупка товаров, работ и услуг для государственных (муниципальных) нужд	10	06	0357513	200	5 188 390,00
1103	Иные закупки товаров, работ и услуг для обеспечения государственных (муниципальных) нужд	10	06	0357513	240	5 188 390,00
1104	ФИЗИЧЕСКАЯ КУЛЬТУРА И СПОРТ	11	00	0000000	000	67 103 419,00
1105	Массовый спорт	11	02	0000000	000	67 103 419,00
1106	Муниципальная программа "Безопасный город" на 2014-2016 годы	11	02	0700000	000	60 000,00
1107	Подпрограмма "Комплексные меры противодействия злоупотреблению наркотическими средствами и их незаконному обороту" на 2014-2016 годы	11	02	0720000	000	60 000,00
1108	Организация и проведение профилактических мероприятий антинаркотической направленности	11	02	0720003	000	50 000,00
1109	Предоставление субсидий бюджетным, автономным учреждениям и иным некоммерческим организациям	11	02	0720003	600	50 000,00
1110	Субсидии автономным учреждениям	11	02	0720003	620	50 000,00
1111	Создание условий для вовлечения граждан в антинаркотическую деятельность	11	02	0720004	000	10 000,00
1112	Предоставление субсидий бюджетным, автономным учреждениям и иным некоммерческим организациям	11	02	0720004	600	10 000,00
1113	Субсидии автономным учреждениям	11	02	0720004	620	10 000,00
1114	Муниципальная программа "Развитие физической культуры и спорта в ЗАТО Железногорск"на 2014-2016 годы	11	02	0900000	000	67 043 419,00
1115	Подпрограмма "Развитие массовой физической культуры и спорта"	11	02	0910000	000	67 043 419,00
1116	Физкультурно-оздоровительное обслуживание	11	02	0910001	000	62 043 419,00
1117	Предоставление субсидий бюджетным, автономным учреждениям и иным некоммерческим организациям	11	02	0910001	600	62 043 419,00
1118	Субсидии автономным учреждениям	11	02	0910001	620	62 043 419,00
1119	Проведение официальных физкультурно-оздоровительных и спортивных мероприятий городского округа ЗАТО Железногорск	11	02	0910002	000	2 400 000,00
1120	Предоставление субсидий бюджетным, автономным учреждениям и иным некоммерческим организациям	11	02	0910002	600	2 400 000,00
1121	Субсидии автономным учреждениям	11	02	0910002	620	2 400 000,00
1122	Обеспечение участия спортивных сборных команд ЗАТО Железногорск в выездных спортивных соревнованиях и учебно-тренировочных сборах разного уровня: ведомственного, муниципального, регионального, всероссийского	11	02	0910003	000	2 600 000,00
1123	Предоставление субсидий бюджетным, автономным учреждениям и иным некоммерческим организациям	11	02	0910003	600	2 600 000,00
1124	Субсидии автономным учреждениям	11	02	0910003	620	2 600 000,00
1125	СРЕДСТВА МАССОВОЙ ИНФОРМАЦИИ	12	00	0000000	000	18 794 072,14
1126	Периодическая печать и издательства	12	02	0000000	000	18 794 072,14
1127	Муниципальная программа "Гражданское общество-ЗАТО Железногорск" на 2014-2016 годы	12	02	1500000	000	18 794 072,14
1128	Подготовка и публикация официальных материалов в газете	12	02	1500001	000	10 511 011,00
1129	Расходы на выплаты персоналу в целях обеспечения выполнения функций государственными (муниципальными) органами, казенными учреждениями, органами управления государственными внебюджетными фондами	12	02	1500001	100	5 058 737,00
1130	Расходы на выплаты персоналу казенных учреждений	12	02	1500001	110	5 058 737,00
1131	Закупка товаров, работ и услуг для государственных (муниципальных) нужд	12	02	1500001	200	5 442 274,00
1132	Иные закупки товаров, работ и услуг для обеспечения государственных (муниципальных) нужд	12	02	1500001	240	5 442 274,00
1133	Иные бюджетные ассигнования	12	02	1500001	800	10 000,00
1134	Уплата налогов, сборов и иных платежей	12	02	1500001	850	10 000,00
1135	Подготовка и выпуск периодического печатного издания	12	02	1500002	000	8 283 061,14
1136	Расходы на выплаты персоналу в целях обеспечения выполнения функций государственными (муниципальными) органами, казенными учреждениями, органами управления государственными внебюджетными фондами	12	02	1500002	100	4 549 762,00
1137	Расходы на выплаты персоналу казенных учреждений	12	02	1500002	110	4 549 762,00
1138	Закупка товаров, работ и услуг для государственных (муниципальных) нужд	12	02	1500002	200	3 723 299,14
1139	Иные закупки товаров, работ и услуг для обеспечения государственных (муниципальных) нужд	12	02	1500002	240	3 723 299,14
1140	Иные бюджетные ассигнования	12	02	1500002	800	10 000,00
1141	Уплата налогов, сборов и иных платежей	12	02	1500002	850	10 000,00
1142	ОБСЛУЖИВАНИЕ ГОСУДАРСТВЕННОГО И МУНИЦИПАЛЬНОГО ДОЛГА	13	00	0000000	000	3 875 481,46
1143	Обслуживание государственного внутреннего и муниципального долга	13	01	0000000	000	3 875 481,46
1144	Муниципальная программа "Управление муниципальными финансами в ЗАТО Железногорск" на 2014-2016 годы	13	01	1600000	000	3 875 481,46
1145	Подпрограмма "Управление муниципальным долгом ЗАТО Железногорск"	13	01	1610000	000	3 875 481,46
1146	Обслуживание муниципального долга	13	01	1610001	000	3 875 481,46
1147	Обслуживание государственного (муниципального) долга	13	01	1610001	700	3 875 481,46
1148	Обслуживание муниципального долга	13	01	1610001	730	3 875 481,46
1149	Итого					3 556 273 780,32

Приложение № 9 к решению Совета депутатов
от 26.06.2014 № 48-251Р
Приложение № 13 к решению Совета депутатов
от 17.12.2013 № 43-233Р

РАСПРЕДЕЛЕНИЕ БЮДЖЕТНЫХ АССИГНОВАНИЙ ПО РАЗДЕЛАМ И ПОДРАЗДЕЛАМ, ЦЕЛЕВЫМ СТАТЬЯМ (МУНИЦИПАЛЬНЫМ ПРОГРАММАМ И НЕПРОГРАММНЫМ НАПРАВЛЕНИЯМ ДЕЯТЕЛЬНОСТИ), ГРУППАМ И ПОДГРУППАМ ВИДОВ РАСХОДОВ КЛАССИФИКАЦИИ РАСХОДОВ МЕСТНОГО БЮДЖЕТА НА 2015 ГОД

(рублей)

№ п/п	Наименование	Код				Утверждено на 2014 год
		раздела	подраздела	целевой статьи	вида расходов	
1	ОБЩЕГОСУДАРСТВЕННЫЕ ВОПРОСЫ	01	00	0000000	000	244 684 941,00
2	Функционирование высшего должностного лица субъекта Российской Федерации и муниципального образования	01	02	0000000	000	1 534 237,00
3	Непрограммные расходы представительного органа власти	01	02	8100000	000	1 534 237,00
4	Функционирование Совета депутатов ЗАТО г.Железногорск	01	02	8110000	000	1 534 237,00
5	Глава муниципального образования	01	02	8110022	000	1 534 237,00
6	Расходы на выплаты персоналу в целях обеспечения выполнения функций государственными (муниципальными) органами, казенными учреждениями, органами управления государственными внебюджетными фондами	01	02	8110022	100	1 534 237,00
7	Расходы на выплаты персоналу государственных (муниципальных) органов	01	02	8110022	120	1 534 237,00
8	Функционирование законодательных (представительных) органов государственной власти и представительных органов муниципальных образований	01	03	0000000	000	12 502 063,00
9	Непрограммные расходы представительного органа власти	01	03	8100000	000	12 502 063,00
10	Функционирование Совета депутатов ЗАТО г.Железногорск	01	03	8110000	000	12 502 063,00
11	Руководство и управление в сфере установленных функций органов местного самоуправления в рамках непрограммных расходов Совета депутатов ЗАТО г.Железногорск	01	03	8110021	000	11 106 346,00
12	Расходы на выплаты персоналу в целях обеспечения выполнения функций государственными (муниципальными) органами, казенными учреждениями, органами управления государственными внебюджетными фондами	01	03	8110021	100	5 632 315,00
13	Расходы на выплаты персоналу государственных (муниципальных) органов	01	03	8110021	120	5 632 315,00
14	Закупка товаров, работ и услуг для государственных (муниципальных) нужд	01	03	8110021	200	5 474 031,00
15	Иные закупки товаров, работ и услуг для обеспечения государственных (муниципальных) нужд	01	03	8110021	240	5 474 031,00
16	Депутаты представительного органа муниципального образования	01	03	8110023	000	1 395 717,00
17	Расходы на выплаты персоналу в целях обеспечения выполнения функций государственными (муниципальными) органами, казенными учреждениями, органами управления государственными внебюджетными фондами	01	03	8110023	100	1 395 717,00
18	Расходы на выплаты персоналу государственных (муниципальных) органов	01	03	8110023	120	1 395 717,00
19	Функционирование Правительства Российской Федерации, высших исполнительных органов государственной власти субъектов Российской Федерации, местных администраций	01	04	0000000	000	102 294 958,00
20	Муниципальная программа "Развитие образования ЗАТО Железногорск" на 2014-2016 год	01	04	0200000	000	4 481 000,00

21	Подпрограмма "Государственная поддержка детей сирот, расширение практики применения семейных форм воспитания"	01	04	0220000	000	4 481 000,00
22	Осуществление государственных полномочий по организации и осуществлению деятельности по опеке и попечительству в отношении несовершеннолетних	01	04	0227552	000	4 481 000,00
23	Расходы на выплаты персоналу в целях обеспечения выполнения функций государственными (муниципальными) органами, казенными учреждениями, органами управления государственными внебюджетными фондами	01	04	0227552	100	4 117 178,00
24	Расходы на выплаты персоналу государственных (муниципальных) органов	01	04	0227552	120	4 117 178,00
25	Закупка товаров, работ и услуг для государственных (муниципальных) нужд	01	04	0227552	200	363 822,00
26	Иные закупки товаров, работ и услуг для обеспечения государственных (муниципальных) нужд	01	04	0227552	240	363 822,00
27	Муниципальная программа "Развитие муниципальной службы в ЗАТО Железногорск" на 2014-2016 годы	01	04	1300000	000	400 000,00
28	Повышение квалификации муниципальныхслужащих Администрации ЗАТО г.Железногорск	01	04	1300002	000	240 000,00
29	Закупка товаров, работ и услуг для государственных (муниципальных) нужд	01	04	1300002	200	240 000,00
30	Иные закупки товаров, работ и услуг для обеспечения государственных (муниципальных) нужд	01	04	1300002	240	240 000,00
31	Проведение краткосрочного обучения муниципальных служащих Администрации ЗАТО г.Железногорск	01	04	1300003	000	160 000,00
32	Закупка товаров, работ и услуг для государственных (муниципальных) нужд	01	04	1300003	200	160 000,00
33	Иные закупки товаров, работ и услуг для обеспечения государственных (муниципальных) нужд	01	04	1300003	240	160 000,00
34	Непрограммные расходы Администрации ЗАТО г.Железногорск	01	04	8200000	000	97 413 958,00
35	Функционирование Администрации ЗАТО г.Железногорск	01	04	8210000	000	95 544 858,00
36	Руководство и управление в сфере установленных функций органов местного самоуправления в рамках непрограммных расходов администрации ЗАТО г.Железногорск	01	04	8210021	000	94 010 621,00
37	Расходы на выплаты персоналу в целях обеспечения выполнения функций государственными (муниципальными) органами, казенными учреждениями, органами управления государственными внебюджетными фондами	01	04	8210021	100	68 579 692,00
38	Расходы на выплаты персоналу государственных (муниципальных) органов	01	04	8210021	120	68 579 692,00
39	Закупка товаров, работ и услуг для государственных (муниципальных) нужд	01	04	8210021	200	25 430 929,00
40	Иные закупки товаров, работ и услуг для обеспечения государственных (муниципальных) нужд	01	04	8210021	240	25 430 929,00
41	Глава местной администрации (исполнительно-распорядительного органа муниципального образования)	01	04	8210022	000	1 534 237,00
42	Расходы на выплаты персоналу в целях обеспечения выполнения функций государственными (муниципальными) органами, казенными учреждениями, органами управления государственными внебюджетными фондами	01	04	8210022	100	1 534 237,00
43	Расходы на выплаты персоналу государственных (муниципальных) органов	01	04	8210022	120	1 534 237,00
44	Другие непрограммные расходы Администрации ЗАТО г.Железногорск	01	04	8220000	000	1 869 100,00
45	Выполнение государственных полномочий по созданию и обеспечению деятельности административных комиссий	01	04	8227514	000	633 400,00
46	Расходы на выплаты персоналу в целях обеспечения выполнения функций государственными (муниципальными) органами, казенными учреждениями, органами управления государственными внебюджетными фондами	01	04	8227514	100	588 168,00
47	Расходы на выплаты персоналу государственных (муниципальных) органов	01	04	8227514	120	588 168,00
48	Закупка товаров, работ и услуг для государственных (муниципальных) нужд	01	04	8227514	200	45 232,00
49	Иные закупки товаров, работ и услуг для обеспечения государственных (муниципальных) нужд	01	04	8227514	240	45 232,00
50	Осуществление государственных полномочий по созданию и обеспечению деятельности комиссий по делам несовершеннолетних и защите их прав	01	04	8227604	000	1 235 700,00
51	Расходы на выплаты персоналу в целях обеспечения выполнения функций государственными (муниципальными) органами, казенными учреждениями, органами управления государственными внебюджетными фондами	01	04	8227604	100	1 177 116,00
52	Расходы на выплаты персоналу государственных (муниципальных) органов	01	04	8227604	120	1 177 116,00
53	Закупка товаров, работ и услуг для государственных (муниципальных) нужд	01	04	8227604	200	58 584,00
54	Иные закупки товаров, работ и услуг для обеспечения государственных (муниципальных) нужд	01	04	8227604	240	58 584,00
55	Обеспечение деятельности финансовых, налоговых и таможенных органов и органов финансового (финансово-бюджетного) надзора	01	06	0000000	000	10 678 495,00
56	Муниципальная программа "Управление муниципальными финансами в ЗАТО Железногорск" на 2014-2016 годы	01	06	1600000	000	10 678 495,00
57	Подпрограмма "Обеспечение реализации муниципальной программы и прочие мероприятия на 2014-2016 годы"	01	06	1620000	000	10 678 495,00
58	Руководство и управление в сфере установленных функций органов местного самоуправления в рамках подпрограммы "Обеспечение реализации муниципальной программы и прочие мероприятия на 2014-2016 годы"	01	06	1620021	000	10 678 495,00
59	Расходы на выплаты персоналу в целях обеспечения выполнения функций государственными (муниципальными) органами, казенными учреждениями, органами управления государственными внебюджетными фондами	01	06	1620021	100	9 826 976,00
60	Расходы на выплаты персоналу государственных (муниципальных) органов	01	06	1620021	120	9 826 976,00
61	Закупка товаров, работ и услуг для государственных (муниципальных) нужд	01	06	1620021	200	851 519,00
62	Иные закупки товаров, работ и услуг для обеспечения государственных (муниципальных) нужд	01	06	1620021	240	851 519,00
63	Резервные фонды	01	11	0000000	000	1 200 801,00
64	Непрограммные расходы Администрации ЗАТО г.Железногорск	01	11	8200000	000	1 200 801,00
65	Другие непрограммные расходы Администрации ЗАТО г.Железногорск	01	11	8220000	000	1 200 801,00
66	Резервный фонд Администрации ЗАТО г.Железногорск	01	11	8220011	000	1 200 801,00
67	Иные бюджетные ассигнования	01	11	8220011	800	1 200 801,00
68	Резервные средства	01	11	8220011	870	1 200 801,00
69	Другие общегосударственные вопросы	01	13	0000000	000	116 474 387,00
70	Муниципальная программа "Реформирование и модернизация жилищно-коммунального хозяйства и повышение энергетической эффективности на территории ЗАТО Железногорск" на 2014-2016 годы	01	13	0400000	000	100 000,00
71	Подпрограмма "Энергосбережение и повышение энергетической эффективности ЗАТО Железногорск" на 2014-2016 годы	01	13	0430000	000	100 000,00
72	Информационное обеспечение мероприятий по энергосбережению и повышению энергетической эффективности	01	13	0430001	000	100 000,00
73	Закупка товаров, работ и услуг для государственных (муниципальных) нужд	01	13	0430001	200	100 000,00
74	Иные закупки товаров, работ и услуг для обеспечения государственных (муниципальных) нужд	01	13	0430001	240	100 000,00
75	Муниципальная программа "Безопасный город" на 2014-2016 годы	01	13	0700000	000	355 000,00
76	Подпрограмма "Комплексные меры противодействия терроризму и экстремизму" на 2014-2016 годы	01	13	0710000	000	90 000,00
77	Разработка и организация социальной антитеррористической рекламы и размещение в местах массового пребывания людей	01	13	0710001	000	64 000,00
78	Закупка товаров, работ и услуг для государственных (муниципальных) нужд	01	13	0710001	200	64 000,00
79	Иные закупки товаров, работ и услуг для обеспечения государственных (муниципальных) нужд	01	13	0710001	240	64 000,00
80	Проведение антитеррористичесой профилактической акции "Семинар-практикум по антитеррористической подготовке с учащимися образовательных учреждений ЗАТО Железногорск"	01	13	0710002	000	26 000,00
81	Закупка товаров, работ и услуг для государственных (муниципальных) нужд	01	13	0710002	200	26 000,00
82	Иные закупки товаров, работ и услуг для обеспечения государственных (муниципальных) нужд	01	13	0710002	240	26 000,00
83	Подпрограмма "Комплексные меры противодействия злоупотреблению наркотическими средствами и их незаконному обороту" на 2014-2016 годы	01	13	0720000	000	265 000,00
84	Формирование у населения ЗАТО Железногорск негативного отношения к незаконному потреблению наркотических средств и психотропных веществ	01	13	0720001	000	65 000,00
85	Закупка товаров, работ и услуг для государственных (муниципальных) нужд	01	13	0720001	200	65 000,00
86	Иные закупки товаров, работ и услуг для обеспечения государственных (муниципальных) нужд	01	13	0720001	240	65 000,00
87	Создание условий ограничения незаконного оборота наркотических средств	01	13	0720005	000	200 000,00
88	Закупка товаров, работ и услуг для государственных (муниципальных) нужд	01	13	0720005	200	200 000,00
89	Иные закупки товаров, работ и услуг для обеспечения государственных (муниципальных) нужд	01	13	0720005	240	200 000,00
90	Муниципальная программа "Развитие культуры ЗАТО Железногорск" на 2014-2016 годы	01	13	0800000	000	15 601 501,00
91	Подпрограмма "Досуг, искусство и народное творчество"	01	13	0820000	000	8 413 000,00
92	Выполнение работ по обеспечению проведения праздников на территории ЗАТО Железногорск	01	13	0820009	000	8 413 000,00
93	Закупка товаров, работ и услуг для государственных (муниципальных) нужд	01	13	0820009	200	8 413 000,00
94	Иные закупки товаров, работ и услуг для обеспечения государственных (муниципальных) нужд	01	13	0820009	240	8 413 000,00
95	Подпрограмма "Развитие архивного дела"	01	13	0840000	000	7 188 501,00
96	Пополнение фондов архива и эффективное использование архивных документов	01	13	0840001	000	7 186 601,00
97	Расходы на выплаты персоналу в целях обеспечения выполнения функций государственными (муниципальными) органами, казенными учреждениями, органами управления государственными внебюджетными фондами	01	13	0840001	100	4 703 678,00
98	Расходы на выплаты персоналу казенных учреждений	01	13	0840001	110	4 703 678,00
99	Закупка товаров, работ и услуг для государственных (муниципальных) нужд	01	13	0840001	200	2 478 323,00
100	Иные закупки товаров, работ и услуг для обеспечения государственных (муниципальных) нужд	01	13	0840001	240	2 478 323,00
101	Иные бюджетные ассигнования	01	13	0840001	800	4 600,00
102	Уплата налогов, сборов и иных платежей	01	13	0840001	850	4 600,00
103	Осуществление государственных полномочий в области архивного дела, переданных органам местного самоуправления Красноярского края	01	13	0847519	000	1 900,00
104	Расходы на выплаты персоналу в целях обеспечения выполнения функций государственными (муниципальными) органами, казенными учреждениями, органами управления государственными внебюджетными фондами	01	13	0847519	100	1 900,00
105	Расходы на выплаты персоналу казенных учреждений	01	13	0847519	110	1 900,00
106	Муниципальная программа "Развитие транспортной системы, содержание и благоустройство территории ЗАТО Железногорск" на 2014-2016 годы	01	13	1200000	000	170 000,00
107	Подпрограмма "Повышение безопасности дорожного движения на дорогах общего пользования местного значения"	01	13	1220000	000	170 000,00
108	Проведение конкурсов по тематике "Безопасность дорожного движения в ЗАТО Железногорск"	01	13	1220002	000	80 000,00
109	Закупка товаров, работ и услуг для государственных (муниципальных) нужд	01	13	1220002	200	80 000,00
110	Иные закупки товаров, работ и услуг для обеспечения государственных (муниципальных) нужд	01	13	1220002	240	80 000,00
111	Организация социальной рекламы и печатной продукции по безопасности дорожного движения	01	13	1220003	000	90 000,00
112	Закупка товаров, работ и услуг для государственных (муниципальных) нужд	01	13	1220003	200	90 000,00
113	Иные закупки товаров, работ и услуг для обеспечения государственных (муниципальных) нужд	01	13	1220003	240	90 000,00
114	Муниципальная программа "Управление муниципальным имуществом ЗАТО Железногорск" на 2014-2016 годы	01	13	1400000	000	52 149 153,00
115	Подпрограмма "Управление объектами Муниципальной казны ЗАТО Железногорск"	01	13	1410000	000	41 518 126,00
116	Инвентаризация и паспортизация объектов Муниципальной казны ЗАТО Железногорск и бесхозяйных объектов	01	13	1410001	000	1 000 000,00
117	Закупка товаров, работ и услуг для государственных (муниципальных) нужд	01	13	1410001	200	1 000 000,00
118	Иные закупки товаров, работ и услуг для обеспечения государственных (муниципальных) нужд	01	13	1410001	240	1 000 000,00
119	Обеспечение приватизации муниципального имущества	01	13	1410002	000	164 800,00
120	Закупка товаров, работ и услуг для государственных (муниципальных) нужд	01	13	1410002	200	164 800,00
121	Иные закупки товаров, работ и услуг для обеспечения государственных (муниципальных) нужд	01	13	1410002	240	164 800,00
122	Оценка рыночной стоимости муниципального имущества	01	13	1410003	000	543 300,00
123	Закупка товаров, работ и услуг для государственных (муниципальных) нужд	01	13	1410003	200	543 300,00
124	Иные закупки товаров, работ и услуг для обеспечения государственных (муниципальных) нужд	01	13	1410003	240	543 300,00
125	Содержание муниципального жилого фонда	01	13	1410004	000	1 675 000,00
126	Закупка товаров, работ и услуг для государственных (муниципальных) нужд	01	13	1410004	200	1 675 000,00
127	Иные закупки товаров, работ и услуг для обеспечения государственных (муниципальных) нужд	01	13	1410004	240	1 675 000,00
128	Организация содержания и сохранности пустующих объектов Муниципальной казны ЗАТО Железногорск	01	13	1410005	000	13 675 738,00
129	Расходы на выплаты персоналу в целях обеспечения выполнения функций государственными (муниципальными) органами, казенными учреждениями, органами управления государственными внебюджетными фондами	01	13	1410005	100	2 330 014,00
130	Расходы на выплаты персоналу казенных учреждений	01	13	1410005	110	2 330 014,00
131	Закупка товаров, работ и услуг для государственных (муниципальных) нужд	01	13	1410005	200	11 345 724,00
132	Иные закупки товаров, работ и услуг для обеспечения государственных (муниципальных) нужд	01	13	1410005	240	11 345 724,00
133	Организация содержания и сохранности арендного фонда Муниципальной казны ЗАТО Железногорск	01	13	1410006	000	15 233 100,00
134	Расходы на выплаты персоналу в целях обеспечения выполнения функций государственными (муниципальными) органами, казенными учреждениями, органами управления государственными внебюджетными фондами	01	13	1410006	100	4 743 820,00
135	Расходы на выплаты персоналу казенных учреждений	01	13	1410006	110	4 743 820,00
136	Закупка товаров, работ и услуг для государственных (муниципальных) нужд	01	13	1410006	200	10 489 280,00
137	Иные закупки товаров, работ и услуг для обеспечения государственных (муниципальных) нужд	01	13	1410006	240	10 489 280,00
138	Руководство и управление в сфере установленных функций органов местного самоуправления в рамках подпрограммы "Управление объектами Муниципальной казны ЗАТО Железногорск"	01	13	1410021	000	9 226 188,00
139	Расходы на выплаты персоналу в целях обеспечения выполнения функций государственными (муниципальными) органами, казенными учреждениями, органами управления государственными внебюджетными фондами	01	13	1410021	100	8 315 787,00
140	Расходы на выплаты персоналу государственных (муниципальных) органов	01	13	1410021	120	8 315 787,00
141	Закупка товаров, работ и услуг для государственных (муниципальных) нужд	01	13	1410021	200	910 401,00
142	Иные закупки товаров, работ и услуг для обеспечения государственных (муниципальных) нужд	01	13	1410021	240	910 401,00
143	Подпрограмма "Развитие земельных отношений на территории ЗАТО Железногорск"	01	13	1420000	000	10 631 027,00
144	Оказание содействия в реализации мероприятий по развитию земельных отношений на территории ЗАТО Железногорск	01	13	1420002	000	10 631 027,00
145	Расходы на выплаты персоналу в целях обеспечения выполнения функций государственными (муниципальными) органами, казенными учреждениями, органами управления государственными внебюджетными фондами	01	13	1420002	100	8 784 378,00
146	Расходы на выплаты персоналу казенных учреждений	01	13	1420002	110	8 784 378,00
147	Закупка товаров, работ и услуг для государственных (муниципальных) нужд	01	13	1420002	200	1 844 908,00
148	Иные закупки товаров, работ и услуг для обеспечения государственных (муниципальных) нужд	01	13	1420002	240	1 844 908,00
149	Иные бюджетные ассигнования	01	13	1420002	800	1 741,00
150	Уплата налогов, сборов и иных платежей	01	13	1420002	850	1 741,00
151	Муниципальная программа "Управление муниципальными финансами в ЗАТО Железногорск" на 2014-2016 годы	01	13	1600000	000	4 329 723,00
152	Подпрограмма "Обеспечение реализации муниципальной программы и прочие мероприятия на 2014-2016 годы"	01	13	1620000	000	4 329 723,00
153	Выполнение отдельных функций по исполнению бюджета	01	13	1620002	000	4 329 723,00
154	Расходы на выплаты персоналу в целях обеспечения выполнения функций государственными (муниципальными) органами, казенными учреждениями, органами управления государственными внебюджетными фондами	01	13	1620002	100	4 033 650,00
155	Расходы на выплаты персоналу казенных учреждений	01	13	1620002	110	4 033 650,00
156	Закупка товаров, работ и услуг для государственных (муниципальных) нужд	01	13	1620002	200	295 073,00
157	Иные закупки товаров, работ и услуг для обеспечения государственных (муниципальных) нужд	01	13	1620002	240	295 073,00
158	Иные бюджетные ассигнования	01	13	1620002	800	1 000,00
159	Уплата налогов, сборов и иных платежей	01	13	1620002	850	1 000,00
160	Непрограммные расходы Администрации ЗАТО г.Железногорск	01	13	8200000	000	43 619 010,00
161	Другие непрограммные расходы Администрации ЗАТО г.Железногорск	01	13	8220000	000	43 619 010,00
162	Обеспечение деятельности подведомственных учреждений	01	13	8220014	000	43 019 010,00
163	Расходы на выплаты персоналу в целях обеспечения выполнения функций государственными (муниципальными) органами, казенными учреждениями, органами управления государственными внебюджетными фондами	01	13	8220014	100	35 143 391,00
164	Расходы на выплаты персоналу казенных учреждений	01	13	8220014	110	35 143 391,00
165	Закупка товаров, работ и услуг для государственных (муниципальных) нужд	01	13	8220014	200	7 649 619,00
166	Иные закупки товаров, работ и услуг для обеспечения государственных (муниципальных) нужд	01	13	8220014	240	7 649 619,00
167	Иные бюджетные ассигнования	01	13	8220014	800	226 000,00
168	Уплата налогов, сборов и иных платежей	01	13	8220014	850	226 000,00
169	Исполнение судебных актов по искам о возмещении вреда, причиненного незаконными действиями (бездействием) органов местного самоуправления или их должностных лиц, в том числе в результате издания органами местного самоуправления актов, не соответствующих закону или иному нормативному правовому акту, а также судебных актов по иным искам о взыскании денежных средств за счет местного бюджета (за исключением судебных актов о взыскании денежных средств в порядке субсидиарной ответственности главных распорядителей средств местного бюджета) и иные судебные расходы в рамках непрограммных расходов Администрации ЗАТО г.Железногорск	01	13	8220015	000	600 000,00
170	Иные бюджетные ассигнования	01	13	8220015	800	600 000,00
171	Исполнение судебных актов	01	13	8220015	830	600 000,00
172	Непрограммные расходы Финансового управления Администрации ЗАТО г.Железногорск	01	13	8300000	000	150 000,00
173	Другие непрограммные расходы Финансового управления Администрации ЗАТО г.Железногорск	01	13	8320000	000	150 000,00
174	Исполнение судебных актов по искам о возмещении вреда, причиненного незаконными действиями (бездействием) органов местного самоуправления или их должностных лиц, в том числе в результате издания органами местного самоуправления актов, не соответствующих закону или иному нормативному правовому акту, а также судебных актов по иным искам о взыскании денежных средств за счет местного бюджета (за исключением судебных актов о взыскании денежных средств в порядке субсидиарной ответственности главных распорядителей средств местного бюджета) и иные судебные расходы в рамках непрограммных расходов Финансового управления Администрации ЗАТО г.Железногорск	01	13	8320015	000	150 000,00
175	Иные бюджетные ассигнования	01	13	8320015	800	150 000,00
176	Исполнение судебных актов	01	13	8320015	830	150 000,00
177	НАЦИОНАЛЬНАЯ БЕЗОПАСНОСТЬ И ПРАВООХРАНИТЕЛЬНАЯ ДЕЯТЕЛЬНОСТЬ	03	00	0000000	000	16 822 900,00
178	Защита населения и территории от чрезвычайных ситуаций природного и техногенного характера, гражданская оборона	03	09	0000000	000	16 747 900,00
179	Муниципальная программа "Защита населения и территории ЗАТО Железногорск от чрезвычайных ситуаций природного и техногенного характера" на 2014-2016 годы	03	09	0500000	000	16 747 900,00
180	Подпрограмма "Подготовка населения и территории в области гражданской обороны, предупреждению и ликвидации чрезвычайных ситуаций"	03	09	0510000	000	16 747 900,00
181	Поддержание в постоянной готовности сил и средств, предназначенных для предупреждения и локализации (ликвидации) возможных чрезвычайных ситуаций и минимизации их последствий	03	09	0510001	000	6 020 745,00
182	Закупка товаров, работ и услуг для государственных (муниципальных) нужд	03	09	0510001	200	6 018 345,00
183	Иные закупки товаров, работ и услуг для обеспечения государственных (муниципальных) нужд	03	09	0510001	240	6 018 345,00
184	Иные бюджетные ассигнования	03	09	0510001	800	2 400,00
185	Уплата налогов, сборов и иных платежей	03	09	0510001	850	2 400,00
186	Оказание содействия в реализации мероприятий по защите населения от чрезвычайных ситуаций природного и техногенного характера	03	09	0510002	000	10 727 155,00
187	Расходы на выплаты персоналу в целях обеспечения выполнения функций государственными (муниципальными) органами, казенными учреждениями, органами управления государственными внебюджетными фондами	03	09	0510002	100	9 180 099,00
188	Расходы на выплаты персоналу казенных учреждений	03	09	0510002	110	9 180 099,00
189	Закупка товаров, работ и услуг для государственных (муниципальных) нужд	03	09	0510002	200	1 546 056,00
190	Иные закупки товаров, работ и услуг для обеспечения государственных (муниципальных) нужд	03	09	0510002	240	1 546 056,00
191	Иные бюджетные ассигнования	03	09	0510002	800	1 000,00
192	Уплата налогов, сборов и иных платежей	03	09	0510002	850	1 000,00
193	Другие вопросы в области национальной безопасности и правоохранительной деятельности	03	14	0000000	000	75 000,00
194	Муниципальная программа "Защита населения и территории ЗАТО Железногорск от чрезвычайных ситуаций природного и техногенного характера" на 2014-2016 годы	03	14	0500000	000	75 000,00
195	Подпрограмма "Обеспечение первичных мер пожарной безопасности на территории ЗАТО Железногорск"	03	14	0520000	000	75 000,00
196	Проведение мероприятий противопожарной пропаганды	03	14	0520001	000	75 000,00
197	Закупка товаров, работ и услуг для государственных (муниципальных) нужд	03	14	0520001	200	75 000,00
198	Иные закупки товаров, работ и услуг для обеспечения государственных (муниципальных) нужд	03	14	0520001	240	75 000,00
199	НАЦИОНАЛЬНАЯ ЭКОНОМИКА	04	00	0000000	000	245 273 512,47
200	Сельское хозяйство и рыболовство	04	05	0000000	000	601 000,00
201	Муниципальная программа "Охрана окружающей среды, воспроизводство природных ресурсов на территории ЗАТО Железногорск" на 2014-2016 годы	04	05	0600000	000	601 000,00
202	Подпрограмма "Обеспечение благоприятной окружающей среды, улучшение социально-экономических условий проживания населения"	04	05	0620000	000	601 000,00
203	Выполнение отдельных государственных полномочий по организации проведения мероприятий по отлову, учету, содержанию и иному обращению с безнадзорными домашними животными	04	05	0627518	000	601 000,00
204	Закупка товаров, работ и услуг для государственных (муниципальных) нужд	04	05	0627518	200	601 000,00
205	Иные закупки товаров, работ и услуг для обеспечения государственных (муниципальных) нужд	04	05	0627518	240	601 000,00
206	Лесное хозяйство	04	07	0000000	000	8 152 961,00
207	Муниципальная программа "Охрана окружающей среды, воспроизводство природных ресурсов на территории ЗАТО Железногорск" на 2014-2016 годы	04	07	0600000	000	8 152 961,00
208	Подпрограмма "Охрана, защита и воспроизводство городских лесов, лесов особо охраняемых природных территорий, расположенных в границах ЗАТО Железногорск"	04	07	0630000	000	8 152 961,00
209	Повышение эффективности мероприятий по охране, защите и воспроизводству городских лесов, лесов особо охраняемых территорий, расположенных в границах ЗАТО Железногорск	04	07	0630002	000	8 152 961,00
210	Закупка товаров, работ и услуг для государственных (муниципальных) нужд	04	07	0630002	200	8 152 961,00
211	Иные закупки товаров, работ и услуг для обеспечения государственных (муниципальных) нужд	04	07	0630002	240	8 152 961,00
212	Транспорт	04	08	0000000	000	73 856 000,00
213	Муниципальная программа "Развитие транспортной системы, содержание и благоустройство территории ЗАТО Железногорск" на 2014-2016 годы	04	08	1200000	000	73 856 000,00
214	Подпрограмма "Создание условий для предоставления транспортных услуг населению и организация транспортного обслуживания населения"	04	08	1230000	000	73 856 000,00

215	Предоставление перевозчику субсидии из местного бюджета в целях заключения договора об организации регулярных пассажирских перевозок автомобильным транспортом по муниципальным маршрутам по результатам открытого конкурса, на территории ЗАТО Железногорск	04	08	1230001	000	73 856 000,00
216	Иные бюджетные ассигнования	04	08	1230001	800	73 856 000,00
217	Субсидии юридическим лицам (кроме некоммерческих организаций), индивидуальным предпринимателям, физическим лицам	04	08	1230001	810	73 856 000,00
218	Дорожное хозяйство (дорожные фонды)	04	09	0000000	000	156 163 551,47
219	Муниципальная программа "Развитие транспортной системы, содержание и благоустройство территории ЗАТО Железногорск" на 2014-2016 годы	04	09	1200000	000	156 163 551,47
220	Подпрограмма "Осуществление дорожной деятельности в отношении автомобильных дорог местного значения"	04	09	1210000	000	155 913 551,47
221	Софинансирование расходов на содержание автомобильных дорог общего пользования местного значения городских округов, городских и сельских поселений за счет средств муниципального дорожного фонда	04	09	1210001	000	72 434 449,00
222	Закупка товаров, работ и услуг для государственных (муниципальных) нужд	04	09	1210001	200	72 434 449,00
223	Иные закупки товаров, работ и услуг для обеспечения государственных (муниципальных) нужд	04	09	1210001	240	72 434 449,00
224	Реконструкция автомобильной дороги ул.Красноярская (от КПП-1 - ул.Промышленная) за счет средств муниципального дорожного фонда	04	09	1210002	000	23 536 398,47
225	Капитальные вложения в объекты недвижимого имущества государственной (муниципальной) собственности	04	09	1210002	400	23 536 398,47
226	Бюджетные инвестиции	04	09	1210002	410	23 536 398,47
227	Содержание объектов озеленения города за счет средств муниципального дорожного фонда	04	09	1210004	000	39 942 704,00
228	Закупка товаров, работ и услуг для государственных (муниципальных) нужд	04	09	1210004	200	39 942 704,00
229	Иные закупки товаров, работ и услуг для обеспечения государственных (муниципальных) нужд	04	09	1210004	240	39 942 704,00
230	Ремонт проезжей части ул.Южная на участке от проспекта Ленинградский до ул.Красноярская за счет средств муниципального дорожного фонда	04	09	1210006	000	20 000 000,00
231	Закупка товаров, работ и услуг для государственных (муниципальных) нужд	04	09	1210006	200	20 000 000,00
232	Иные закупки товаров, работ и услуг для обеспечения государственных (муниципальных) нужд	04	09	1210006	240	20 000 000,00
233	Подпрограмма "Повышение безопасности дорожного движения на дорогах общего пользования местного значения"	04	09	1220000	000	250 000,00
234	Софинансирование мероприятий по краевым программам в рамках подпрограммы "Повышение безопасности дорожного движения на дорогах общего пользования местного значения"	04	09	1220004	000	250 000,00
235	Закупка товаров, работ и услуг для государственных (муниципальных) нужд	04	09	1220004	200	250 000,00
236	Иные закупки товаров, работ и услуг для обеспечения государственных (муниципальных) нужд	04	09	1220004	240	250 000,00
237	Другие вопросы в области национальной экономики	04	12	0000000	000	6 500 000,00
238	Муниципальная программа "Развитие инвестиционной, инновационной деятельности, малого и среднего предпринимательства на территории ЗАТО Железногорск" на 2014-2016 годы	04	12	1100000	000	3 000 000,00
239	Муниципальная программа "Развитие инвестиционной, инновационной деятельности, малого и среднего предпринимательства на территории ЗАТО Железногорск" на 2014-2016 годы	04	12	1100000	000	100 000,00
240	Оказание поддержки субъектам малого и среднего предпринимательства в области подготовки, переподготовки и повышения квалификации кадров	04	12	1100001	000	100 000,00
241	Закупка товаров, работ и услуг для государственных (муниципальных) нужд	04	12	1100001	200	100 000,00
242	Иные закупки товаров, работ и услуг для обеспечения государственных (муниципальных) нужд	04	12	1100001	240	100 000,00
243	Подпрограмма "Оказание финансовой поддержки субъектам малого и (или) среднего предпринимательства, осуществляющим приоритетные виды деятельности, и организациям, образующим инфраструктуру поддержки субъектов малого и среднего предпринимательства"	04	12	1110000	000	2 900 000,00
244	Субсидии вновь созданным субъектам малого предпринимательства на возмещение части расходов, связанных с приобретением и созданием основных средств и началом коммерческой деятельности	04	12	1110001	000	1 000 000,00
245	Иные бюджетные ассигнования	04	12	1110001	800	1 000 000,00
246	Субсидии юридическим лицам (кроме некоммерческих организаций), индивидуальным предпринимателям, физическим лицам	04	12	1110001	810	1 000 000,00
247	Субсидии субъектам малого и (или) среднего предпринимательства, осуществляющим инновационную деятельность	04	12	1110002	000	100 000,00
248	Иные бюджетные ассигнования	04	12	1110002	800	100 000,00
249	Субсидии юридическим лицам (кроме некоммерческих организаций), индивидуальным предпринимателям, физическим лицам	04	12	1110002	810	100 000,00
250	Субсидии субъектам малого и (или) среднего предпринимательства на возмещение части затрат по оплате работ (услуг), связанных с сертификацией, регистрацией или другими формами подтверждения соответствия товаров (работ, услуг) собственного производства и затрат, связанных с выполнением обязательных требований законодательства Российской Федерации и (или) законодательства страны-импортера, являющихся необходимыми для экспорта товаров (работ, услуг)	04	12	1110003	000	200 000,00
251	Иные бюджетные ассигнования	04	12	1110003	800	200 000,00
252	Субсидии юридическим лицам (кроме некоммерческих организаций), индивидуальным предпринимателям, физическим лицам	04	12	1110003	810	200 000,00
253	Субсидии субъектам малого и (или) среднего предпринимательства на возмещение первоначальных взносов (авансовых платежей) при заключении договоров лизинга	04	12	1110004	000	1 340 000,00
254	Иные бюджетные ассигнования	04	12	1110004	800	1 340 000,00
255	Субсидии юридическим лицам (кроме некоммерческих организаций), индивидуальным предпринимателям, физическим лицам	04	12	1110004	810	1 340 000,00
256	Субсидии на возмещение части затрат субъектов малого и (или) среднего предпринимательства и организаций, образующих инфраструктуру поддержки субъектов малого и среднего предпринимательства, связанных с участием в выставочно-ярмарочных мероприятиях, включая расходы по транспортировке экспозиций	04	12	1110005	000	200 000,00
257	Иные бюджетные ассигнования	04	12	1110005	800	200 000,00
258	Субсидии юридическим лицам (кроме некоммерческих организаций), индивидуальным предпринимателям, физическим лицам	04	12	1110005	810	200 000,00
259	Субсидии на возмещение части затрат субъектов малого и (или) среднего предпринимательства и организаций, образующих инфраструктуру поддержки субъектов малого и среднего предпринимательства, по обучению руководителей и специалистов	04	12	1110006	000	60 000,00
260	Иные бюджетные ассигнования	04	12	1110006	800	60 000,00
261	Субсидии юридическим лицам (кроме некоммерческих организаций), индивидуальным предпринимателям, физическим лицам	04	12	1110006	810	60 000,00
262	Муниципальная программа "Управление муниципальным имуществом ЗАТО Железногорск" на 2014-2016 годы	04	12	1400000	000	3 500 000,00
263	Подпрограмма "Развитие земельных отношений на территории ЗАТО Железногорск"	04	12	1420000	000	3 500 000,00
264	Организация и проведение работ по землеустройству	04	12	1420001	000	3 500 000,00
265	Закупка товаров, работ и услуг для государственных (муниципальных) нужд	04	12	1420001	200	3 500 000,00
266	Иные закупки товаров, работ и услуг для обеспечения государственных (муниципальных) нужд	04	12	1420001	240	3 500 000,00
267	ЖИЛИЩНО-КОММУНАЛЬНОЕ ХОЗЯЙСТВО	05	00	0000000	000	124 934 030,00
268	Коммунальное хозяйство	05	02	0000000	000	49 822 200,00
269	Муниципальная программа "Реформирование и модернизация жилищно-коммунального хозяйства и повышение энергетической эффективности на территории ЗАТО Железногорск" на 2014-2016 годы	05	02	0400000	000	49 822 200,00
270	Подпрограмма "Модернизация и капитальный ремонт объектов коммунальной инфраструктуры и энергетического комплекса ЗАТО Железногорск" на 2014-2016 годы	05	02	0410000	000	485 000,00
271	Софинансирование мероприятий по краевым программам в рамках подпрограммы "Модернизация и капитальный ремонт объектов коммунальной инфраструктуры и энергетического комплекса ЗАТО Железногорск" на 2014-2016 годы	05	02	0410001	000	485 000,00
272	Закупка товаров, работ и услуг для государственных (муниципальных) нужд	05	02	0410001	200	485 000,00
273	Иные закупки товаров, работ и услуг для обеспечения государственных (муниципальных) нужд	05	02	0410001	240	485 000,00
274	Подпрограмма "Развитие объектов социальной сферы, специального назначения и жилищно-коммунального хозяйства ЗАТО Железногорск" на 2014-2016 годы	05	02	0420000	000	49 337 200,00
275	Компенсация выпадающих доходов организациям, предоставляющим населению услуги связанные с погребением	05	02	0420001	000	4 151 700,00
276	Иные бюджетные ассигнования	05	02	0420001	800	4 151 700,00
277	Субсидии юридическим лицам (кроме некоммерческих организаций), индивидуальным предпринимателям, физическим лицам	05	02	0420001	810	4 151 700,00
278	Расходы на возмещение затрат, связанных с применением регулируемых цен на банные услуги МП "ЖКХ"	05	02	0420003	000	650 000,00
279	Иные бюджетные ассигнования	05	02	0420003	800	650 000,00
280	Субсидии юридическим лицам (кроме некоммерческих организаций), индивидуальным предпринимателям, физическим лицам	05	02	0420003	810	650 000,00
281	Расходы на возмещение затрат, связанных с применением регулируемых цен на банные услуги МП "Нега"	05	02	0420004	000	1 517 200,00
282	Иные бюджетные ассигнования	05	02	0420004	800	1 517 200,00
283	Субсидии юридическим лицам (кроме некоммерческих организаций), индивидуальным предпринимателям, физическим лицам	05	02	0420004	810	1 517 200,00
284	Реализация временных мер поддержки населения в целях обеспечения доступности коммунальных услуг(в соответствии с Законом края от 20.12.2012 №3-959 "О наделении органов местного самоуправления городских округов и муниципальных районов края отдельными государственными полномочиями Красноярского края по реализации временных мер поддержки населения в целях обеспечения доступности коммунальных услуг")	05	02	0427578	000	43 018 300,00
285	Иные бюджетные ассигнования	05	02	0427578	800	43 018 300,00
286	Субсидии юридическим лицам (кроме некоммерческих организаций), индивидуальным предпринимателям, физическим лицам	05	02	0427578	810	43 018 300,00
287	Благоустройство	05	03	0000000	000	75 111 830,00
288	Муниципальная программа "Реформирование и модернизация жилищно-коммунального хозяйства и повышение энергетической эффективности на территории ЗАТО Железногорск" на 2014-2016 годы	05	03	0400000	000	8 678 500,00
289	Подпрограмма "Развитие объектов социальной сферы, специального назначения и жилищно-коммунального хозяйства ЗАТО Железногорск" на 2014-2016 годы	05	03	0420000	000	8 678 500,00
290	Организация и содержание мест захоронения в г.Железногорске, пос.Подгорном	05	03	0420002	000	7 922 000,00
291	Закупка товаров, работ и услуг для государственных (муниципальных) нужд	05	03	0420002	200	7 922 000,00
292	Иные закупки товаров, работ и услуг для обеспечения государственных (муниципальных) нужд	05	03	0420002	240	7 922 000,00
293	Организация и содержание земельных участков с разрешенным использованием под кладбища в пос. Додоново, Новый Путь, д.Шивера	05	03	0420022	000	756 500,00
294	Закупка товаров, работ и услуг для государственных (муниципальных) нужд	05	03	0420022	200	756 500,00
295	Иные закупки товаров, работ и услуг для обеспечения государственных (муниципальных) нужд	05	03	0420022	240	756 500,00
296	Муниципальная программа "Охрана окружающей среды, воспроизводство природных ресурсов на территории ЗАТО Железногорск" на 2014-2016 годы	05	03	0600000	000	13 527 903,00
297	Подпрограмма "Обращение с отходами на территории ЗАТО Железногорск"	05	03	0610000	000	12 027 903,00
298	Содержание и эксплуатация полигона ТБО по г.Железногорску	05	03	0610001	000	6 229 764,00
299	Закупка товаров, работ и услуг для государственных (муниципальных) нужд	05	03	0610001	200	6 229 764,00
300	Иные закупки товаров, работ и услуг для обеспечения государственных (муниципальных) нужд	05	03	0610001	240	6 229 764,00
301	Содержание и эксплуатация полигона ТБО по пос.Подгорный	05	03	0610002	000	4 067 249,00
302	Закупка товаров, работ и услуг для государственных (муниципальных) нужд	05	03	0610002	200	4 067 249,00
303	Иные закупки товаров, работ и услуг для обеспечения государственных (муниципальных) нужд	05	03	0610002	240	4 067 249,00
304	Ликвидация несанкционированных свалок и санитарная вырубка деревьев на территории ЗАТО Железногорск	05	03	0610003	000	1 730 890,00
305	Закупка товаров, работ и услуг для государственных (муниципальных) нужд	05	03	0610003	200	1 730 890,00
306	Иные закупки товаров, работ и услуг для обеспечения государственных (муниципальных) нужд	05	03	0610003	240	1 730 890,00
307	Подпрограмма "Обеспечение благоприятной окружающей среды, улучшение социально-экономических условий проживания населения"	05	03	0620000	000	1 500 000,00
308	Организация и проведение конкурса "Лучший сад"	05	03	0620001	000	500 000,00
309	Предоставление субсидий бюджетным, автономным учреждениям и иным некоммерческим организациям	05	03	0620001	600	500 000,00
310	Субсидии некоммерческим организациям (за исключением государственных (муниципальных) учреждений)	05	03	0620001	630	500 000,00
311	Организация и проведение конкурса "Лучший гараж"	05	03	0620002	000	500 000,00
312	Предоставление субсидий бюджетным, автономным учреждениям и иным некоммерческим организациям	05	03	0620002	600	500 000,00
313	Субсидии некоммерческим организациям (за исключением государственных (муниципальных) учреждений)	05	03	0620002	630	500 000,00
314	Организация и проведение конкурса "Лучший двор"	05	03	0620003	000	500 000,00
315	Предоставление субсидий бюджетным, автономным учреждениям и иным некоммерческим организациям	05	03	0620003	600	500 000,00
316	Субсидии некоммерческим организациям (за исключением государственных (муниципальных) учреждений)	05	03	0620003	630	500 000,00
317	Муниципальная программа "Развитие транспортной системы, содержание и благоустройство территории ЗАТО Железногорск" на 2014-2016 годы	05	03	1200000	000	52 905 427,00
318	Подпрограмма "Повышение безопасности дорожного движения на дорогах общего пользования местного значения"	05	03	1220000	000	200 000,00
319	Временное перемещение, хранение, оценка и утилизация брошенных и бесхозяйных транспортных средств на территории ЗАТО Железногорск	05	03	1220001	000	200 000,00
320	Закупка товаров, работ и услуг для государственных (муниципальных) нужд	05	03	1220001	200	200 000,00
321	Иные закупки товаров, работ и услуг для обеспечения государственных (муниципальных) нужд	05	03	1220001	240	200 000,00
322	Подпрограмма "Организация благоустройства территории"	05	03	1240000	000	52 705 427,00
323	Содержание сетей уличного освещения	05	03	1240001	000	38 831 377,00
324	Закупка товаров, работ и услуг для государственных (муниципальных) нужд	05	03	1240001	200	10 186 511,00
325	Иные закупки товаров, работ и услуг для обеспечения государственных (муниципальных) нужд	05	03	1240001	240	10 186 511,00
326	Иные бюджетные ассигнования	05	03	1240001	800	28 644 866,00
327	Субсидии юридическим лицам (кроме некоммерческих организаций), индивидуальным предпринимателям, физическим лицам	05	03	1240001	810	28 644 866,00
328	Содержание прочих объектов благоустройства	05	03	1240002	000	13 548 055,00
329	Закупка товаров, работ и услуг для государственных (муниципальных) нужд	05	03	1240002	200	458 179,00
330	Иные закупки товаров, работ и услуг для обеспечения государственных (муниципальных) нужд	05	03	1240002	240	458 179,00
331	Иные бюджетные ассигнования	05	03	1240002	800	13 089 876,00
332	Субсидии юридическим лицам (кроме некоммерческих организаций), индивидуальным предпринимателям, физическим лицам	05	03	1240002	810	13 089 876,00
333	Благоустройство мест массового отдыха населения	05	03	1240003	000	325 995,00
334	Закупка товаров, работ и услуг для государственных (муниципальных) нужд	05	03	1240003	200	325 995,00
335	Иные закупки товаров, работ и услуг для обеспечения государственных (муниципальных) нужд	05	03	1240003	240	325 995,00
336	ОБРАЗОВАНИЕ	07	00	0000000	000	1 745 918 664,00
337	Дошкольное образование	07	01	0000000	000	726 535 947,00
338	Муниципальная программа "Развитие образования ЗАТО Железногорск" на 2014-2016 год	07	01	0200000	000	726 535 947,00
339	Подпрограмма "Развитие дошкольного, общего и дополнительного образования детей"	07	01	0210000	000	726 535 947,00
340	Предоставление дошкольного образования	07	01	0210001	000	419 149 147,00
341	Расходы на выплаты персоналу в целях обеспечения выполнения функций государственными (муниципальными) органами, казенными учреждениями, органами управления государственными внебюджетными фондами	07	01	0210001	100	150 763 257,00
342	Расходы на выплаты персоналу казенных учреждений	07	01	0210001	110	150 763 257,00
343	Закупка товаров, работ и услуг для государственных (муниципальных) нужд	07	01	0210001	200	169 285 300,00
344	Иные закупки товаров, работ и услуг для обеспечения государственных (муниципальных) нужд	07	01	0210001	240	169 285 300,00
345	Предоставление субсидий бюджетным, автономным учреждениям и иным некоммерческим организациям	07	01	0210001	600	98 994 390,00
346	Субсидии бюджетным учреждениям	07	01	0210001	610	81 161 031,00
347	Субсидии автономным учреждениям	07	01	0210001	620	17 833 359,00
348	Иные бюджетные ассигнования	07	01	0210001	800	106 200,00
349	Уплата налогов, сборов и иных платежей	07	01	0210001	850	106 200,00
350	Софинансирование расходов на выплаты младшим воспитателям и помощникам воспитателей в муниципальных образовательных учреждениях, реализующих основную общеобразовательную программу дошкольного образования детей	07	01	0210004	000	169 200,00
351	Расходы на выплаты персоналу в целях обеспечения выполнения функций государственными (муниципальными) органами, казенными учреждениями, органами управления государственными внебюджетными фондами	07	01	0210004	100	123 500,00
352	Расходы на выплаты персоналу казенных учреждений	07	01	0210004	110	123 500,00
353	Предоставление субсидий бюджетным, автономным учреждениям и иным некоммерческим организациям	07	01	0210004	600	45 700,00
354	Субсидии бюджетным учреждениям	07	01	0210004	610	34 600,00
355	Субсидии автономным учреждениям	07	01	0210004	620	11 100,00
356	Софинансирование мероприятий по краевым программам в рамках подпрограммы"Развитие дошкольного, общего и дополнительного образования детей"	07	01	0210008	000	906 000,00
357	Закупка товаров, работ и услуг для государственных (муниципальных) нужд	07	01	0210008	200	906 000,00
358	Иные закупки товаров, работ и услуг для обеспечения государственных (муниципальных) нужд	07	01	0210008	240	906 000,00
359	Осуществление присмотра и ухода за детьми-инвалидами, детьми-сиротами и детьми, оставшимися без попечения родителей, а также детьми с туберкулезной интоксикацией, обучающимися в муниципальных образовательных организациях, реализующих образовательную программу дошкольного образования, без взимания родительской платы	07	01	0217554	000	935 700,00
360	Закупка товаров, работ и услуг для государственных (муниципальных) нужд	07	01	0217554	200	845 900,00
361	Иные закупки товаров, работ и услуг для обеспечения государственных (муниципальных) нужд	07	01	0217554	240	845 900,00
362	Предоставление субсидий бюджетным, автономным учреждениям и иным некоммерческим организациям	07	01	0217554	600	89 800,00
363	Субсидии бюджетным учреждениям	07	01	0217554	610	80 600,00
364	Субсидии автономным учреждениям	07	01	0217554	620	9 200,00
365	Финансовое обеспечение государственных гарантий прав граждан на получение общедоступного и бесплатного дошкольного образования в муниципальных дошкольных образовательных организациях, общедоступного и бесплатного дошкольного образования, в муниципальных общеобразовательных организациях	07	01	0217588	000	305 375 900,00
366	Расходы на выплаты персоналу в целях обеспечения выполнения функций государственными (муниципальными) органами, казенными учреждениями, органами управления государственными внебюджетными фондами	07	01	0217588	100	234 071 000,00
367	Расходы на выплаты персоналу казенных учреждений	07	01	0217588	110	234 071 000,00
368	Закупка товаров, работ и услуг для государственных (муниципальных) нужд	07	01	0217588	200	4 058 900,00
369	Иные закупки товаров, работ и услуг для обеспечения государственных (муниципальных) нужд	07	01	0217588	240	4 058 900,00
370	Предоставление субсидий бюджетным, автономным учреждениям и иным некоммерческим организациям	07	01	0217588	600	67 246 000,00
371	Субсидии бюджетным учреждениям	07	01	0217588	610	54 064 000,00
372	Субсидии автономным учреждениям	07	01	0217588	620	13 182 000,00
373	Общее образование	07	02	0000000	000	910 115 804,00
374	Муниципальная программа "Развитие образования ЗАТО Железногорск" на 2014-2016 год	07	02	0200000	000	729 828 052,00
375	Подпрограмма "Развитие дошкольного, общего и дополнительного образования детей"	07	02	0210000	000	729 828 052,00
376	Расходы за счет прочих безвозмездных поступлений учреждений дополнительного образования	07	02	0210003	000	600 000,00
377	Закупка товаров, работ и услуг для государственных (муниципальных) нужд	07	02	0210003	200	600 000,00
378	Иные закупки товаров, работ и услуг для обеспечения государственных (муниципальных) нужд	07	02	0210003	240	600 000,00
379	Выявление одаренных детей, развитие их творческих способностей в научно-исследовательской, художественно-эстетической, спортивно-технической и спортивно-туристской деятельности	07	02	0210011	000	229 000,00
380	Закупка товаров, работ и услуг для государственных (муниципальных) нужд	07	02	0210011	200	229 000,00
381	Иные закупки товаров, работ и услуг для обеспечения государственных (муниципальных) нужд	07	02	0210011	240	229 000,00
382	Обеспечение возможности участия одаренных детей в краевых массовых мероприятиях, имеющих школьный, муниципальный и краевой уровень организации	07	02	0210012	000	30 000,00
383	Предоставление субсидий бюджетным, автономным учреждениям и иным некоммерческим организациям	07	02	0210012	600	30 000,00
384	Субсидии бюджетным учреждениям	07	02	0210012	610	30 000,00
385	Модернизация материально-технической базы образовательных организаций, работающих с одаренными детьми	07	02	0210013	000	299 000,00
386	Предоставление субсидий бюджетным, автономным учреждениям и иным некоммерческим организациям	07	02	0210013	600	299 000,00
387	Субсидии бюджетным учреждениям	07	02	0210013	610	299 000,00
388	Предоставление дополнительного образования различной направленности	07	02	0210014	000	126 128 530,00
389	Расходы на выплаты персоналу в целях обеспечения выполнения функций государственными (муниципальными) органами, казенными учреждениями, органами управления государственными внебюджетными фондами	07	02	0210014	100	71 696 867,00
390	Расходы на выплаты персоналу казенных учреждений	07	02	0210014	110	71 696 867,00
391	Закупка товаров, работ и услуг для государственных (муниципальных) нужд	07	02	0210014	200	22 765 200,00
392	Иные закупки товаров, работ и услуг для обеспечения государственных (муниципальных) нужд	07	02	0210014	240	22 765 200,00
393	Предоставление субсидий бюджетным, автономным учреждениям и иным некоммерческим организациям	07	02	0210014	600	31 649 363,00
394	Субсидии автономным учреждениям	07	02	0210014	620	31 649 363,00
395	Иные бюджетные ассигнования	07	02	0210014	800	17 100,00
396	Уплата налогов, сборов и иных платежей	07	02	0210014	850	17 100,00
397	Расходы за счет прочих безвозмездных поступлений общеобразовательных учреждений	07	02	0210018	000	66 500,00
398	Закупка товаров, работ и услуг для государственных (муниципальных) нужд	07	02	0210018	200	66 500,00
399	Иные закупки товаров, работ и услуг для обеспечения государственных (муниципальных) нужд	07	02	0210018	240	66 500,00

400	Предоставление услуг за рамками основных образовательных программ общеобразовательными учреждениями	07	02	0210019	000	100 000,00
401	Закупка товаров, работ и услуг для государственных (муниципальных) нужд	07	02	0210019	200	100 000,00
402	Иные закупки товаров, работ и услуг для обеспечения государственных (муниципальных) нужд	07	02	0210019	240	100 000,00
403	Расходы на оплату затрат, понесенных в связи с эксплуатацией муниципального имущества образовательных учреждений	07	02	0210020	000	60 100,00
404	Закупка товаров, работ и услуг для государственных (муниципальных) нужд	07	02	0210020	200	60 100,00
405	Иные закупки товаров, работ и услуг для обеспечения государственных (муниципальных) нужд	07	02	0210020	240	60 100,00
406	Предоставление общедоступного и бесплатного начального общего, основного общего, среднего (полного) общего образования по основным общеобразовательным программам	07	02	0210022	000	275 904 722,00
407	Расходы на выплаты персоналу в целях обеспечения выполнения функций государственными (муниципальными) органами, казенными учреждениями, органами управления государственными внебюджетными фондами	07	02	0210022	100	62 035 485,00
408	Расходы на выплаты персоналу казенных учреждений	07	02	0210022	110	62 035 485,00
409	Закупка товаров, работ и услуг для государственных (муниципальных) нужд	07	02	0210022	200	64 090 200,00
410	Иные закупки товаров, работ и услуг для обеспечения государственных (муниципальных) нужд	07	02	0210022	240	64 090 200,00
411	Предоставление субсидий бюджетным, автономным учреждениям и иным некоммерческим организациям	07	02	0210022	600	149 747 537,00
412	Субсидии бюджетным учреждениям	07	02	0210022	610	127 330 170,00
413	Субсидии автономным учреждениям	07	02	0210022	620	22 417 367,00
414	Иные бюджетные ассигнования	07	02	0210022	800	31 500,00
415	Уплата налогов, сборов и иных платежей	07	02	0210022	850	31 500,00
416	Предоставление услуг за рамками основных образовательных программ учреждениями дополнительного образования	07	02	0210029	000	531 000,00
417	Закупка товаров, работ и услуг для государственных (муниципальных) нужд	07	02	0210029	200	531 000,00
418	Иные закупки товаров, работ и услуг для обеспечения государственных (муниципальных) нужд	07	02	0210029	240	531 000,00
419	Расходы на оплату затрат, понесенных в связи с эксплуатацией муниципального имущества учреждений дополнительного образования	07	02	0210030	000	13 200,00
420	Закупка товаров, работ и услуг для государственных (муниципальных) нужд	07	02	0210030	200	13 200,00
421	Иные закупки товаров, работ и услуг для обеспечения государственных (муниципальных) нужд	07	02	0210030	240	13 200,00
422	Финансовое обеспечение государственных гарантий прав граждан на получение общедоступного и бесплатного начального общего, основного общего, среднего общего образования в муниципальных общеобразовательных организациях, обеспечение дополнительного образования детей в муниципальных общеобразовательных организациях	07	02	0217564	000	325 866 000,00
423	Расходы на выплаты персоналу в целях обеспечения выполнения функций государственными (муниципальными) органами, казенными учреждениями, органами управления государственными внебюджетными фондами	07	02	0217564	100	129 445 100,00
424	Расходы на выплаты персоналу казенных учреждений	07	02	0217564	110	129 445 100,00
425	Закупка товаров, работ и услуг для государственных (муниципальных) нужд	07	02	0217564	200	4 739 000,00
426	Иные закупки товаров, работ и услуг для обеспечения государственных (муниципальных) нужд	07	02	0217564	240	4 739 000,00
427	Предоставление субсидий бюджетным, автономным учреждениям и иным некоммерческим организациям	07	02	0217564	600	191 681 900,00
428	Субсидии бюджетным учреждениям	07	02	0217564	610	157 842 100,00
429	Субсидии автономным учреждениям	07	02	0217564	620	33 839 800,00
430	Муниципальная программа "Безопасный город" на 2014-2016 годы	07	02	0700000	000	50 000,00
431	Подпрограмма "Комплексные меры противодействия злоупотреблению наркотическими средствами и их незаконному обороту" на 2014-2016 годы	07	02	0720000	000	50 000,00
432	Организация и проведение профилактических мероприятий антинаркотической направленности	07	02	0720003	000	50 000,00
433	Закупка товаров, работ и услуг для государственных (муниципальных) нужд	07	02	0720003	200	50 000,00
434	Иные закупки товаров, работ и услуг для обеспечения государственных (муниципальных) нужд	07	02	0720003	240	50 000,00
435	Муниципальная программа "Развитие культуры ЗАТО Железногорск" на 2014-2016 годы	07	02	0800000	000	89 359 481,00
436	Подпрограмма "Обеспечение условий реализации программы и прочие мероприятия"	07	02	0830000	000	89 359 481,00
437	Предоставление дополнительного образования детей в муниципальных образовательных учреждениях дополнительного образования детей в области культуры, расположенных на территории ЗАТО Железногорск	07	02	0830001	000	89 359 481,00
438	Предоставление субсидий бюджетным, автономным учреждениям и иным некоммерческим организациям	07	02	0830001	600	89 359 481,00
439	Субсидии бюджетным учреждениям	07	02	0830001	610	89 359 481,00
440	Муниципальная программа "Развитие физической культуры и спорта в ЗАТО Железногорск"на 2014-2016 годы	07	02	0900000	000	90 878 271,00
441	Подпрограмма "Предоставление дополнительного образования физкультурно-спортивной направленности"	07	02	0920000	000	90 878 271,00
442	Оказание услуги по предоставлению дополнительного образования физкультурно-спортивной направленности	07	02	0920001	000	90 878 271,00
443	Расходы на выплаты персоналу в целях обеспечения выполнения функций государственными (муниципальными) органами, казенными учреждениями, органами управления государственными внебюджетными фондами	07	02	0920001	100	26 349 966,00
444	Расходы на выплаты персоналу казенных учреждений	07	02	0920001	110	26 349 966,00
445	Закупка товаров, работ и услуг для государственных (муниципальных) нужд	07	02	0920001	200	4 366 955,00
446	Иные закупки товаров, работ и услуг для обеспечения государственных (муниципальных) нужд	07	02	0920001	240	4 366 955,00
447	Предоставление субсидий бюджетным, автономным учреждениям и иным некоммерческим организациям	07	02	0920001	600	60 136 150,00
448	Субсидии бюджетным учреждениям	07	02	0920001	610	21 314 209,00
449	Субсидии автономным учреждениям	07	02	0920001	620	38 821 941,00
450	Иные бюджетные ассигнования	07	02	0920001	800	25 200,00
451	Уплата налогов, сборов и иных платежей	07	02	0920001	850	25 200,00
452	Молодежная политика и оздоровление детей	07	07	0000000	000	42 785 054,00
453	Муниципальная программа "Развитие образования ЗАТО Железногорск" на 2014-2016 год	07	07	0200000	000	31 217 795,00
454	Подпрограмма "Развитие дошкольного, общего и дополнительного образования детей"	07	07	0210000	000	31 217 795,00
455	Софинансирование расходов на оплату стоимости набора продуктов питания или готовых блюд и их транспортировки в лагерях с дневным пребыванием детей	07	07	0210002	000	4 500,00
456	Закупка товаров, работ и услуг для государственных (муниципальных) нужд	07	07	0210002	200	4 500,00
457	Иные закупки товаров, работ и услуг для обеспечения государственных (муниципальных) нужд	07	07	0210002	240	4 500,00
458	Софинансирование расходов на организацию отдыха, оздоровления и занятости детей в муниципальных загородных оздоровительных лагерях	07	07	0210005	000	2 312 500,00
459	Предоставление субсидий бюджетным, автономным учреждениям и иным некоммерческим организациям	07	07	0210005	600	2 312 500,00
460	Субсидии автономным учреждениям	07	07	0210005	620	2 312 500,00
461	Софинансирование мероприятий по краевым программам в рамках подпрограммы"Развитие дошкольного, общего и дополнительного образования детей"	07	07	0210008	000	875 000,00
462	Закупка товаров, работ и услуг для государственных (муниципальных) нужд	07	07	0210008	200	875 000,00
463	Иные закупки товаров, работ и услуг для обеспечения государственных (муниципальных) нужд	07	07	0210008	240	875 000,00
464	Организация отдыха и оздоровление детей в каникулярное время	07	07	0210053	000	16 494 195,00
465	Расходы на выплаты персоналу в целях обеспечения выполнения функций государственными (муниципальными) органами, казенными учреждениями, органами управления государственными внебюджетными фондами	07	07	0210053	100	25 400,00
466	Расходы на выплаты персоналу казенных учреждений	07	07	0210053	110	25 400,00
467	Закупка товаров, работ и услуг для государственных (муниципальных) нужд	07	07	0210053	200	3 904 300,00
468	Иные закупки товаров, работ и услуг для обеспечения государственных (муниципальных) нужд	07	07	0210053	240	3 904 300,00
469	Предоставление субсидий бюджетным, автономным учреждениям и иным некоммерческим организациям	07	07	0210053	600	12 564 495,00
470	Субсидии автономным учреждениям	07	07	0210053	620	12 564 495,00
471	Оплата стоимости набора продуктов питания или готовых блюд и их транспортировки в лагерях с дневным пребыванием детей	07	07	0217582	000	4 493 100,00
472	Закупка товаров, работ и услуг для государственных (муниципальных) нужд	07	07	0217582	200	4 493 100,00
473	Иные закупки товаров, работ и услуг для обеспечения государственных (муниципальных) нужд	07	07	0217582	240	4 493 100,00
474	Организация отдыха, оздоровления и занятости детей в муниципальных загородных оздоровительных лагерях	07	07	0217585	000	7 038 500,00
475	Предоставление субсидий бюджетным, автономным учреждениям и иным некоммерческим организациям	07	07	0217585	600	7 038 500,00
476	Субсидии автономным учреждениям	07	07	0217585	620	7 038 500,00
477	Муниципальная программа "Молодежь ЗАТО Железногорск в XXI веке" на 2014-2016 годы	07	07	1000000	000	11 567 259,00
478	Подпрограмма "Вовлечение молодежи ЗАТО Железногорск в социальную практику"	07	07	1010000	000	11 427 259,00
479	Создание условий для трудовой занятости несовершеннолетних граждан ЗАТО Железногорск, организация работы муниципальных трудовых отрядов и профориентации молодежи	07	07	1010001	000	3 510 000,00
480	Расходы на выплаты персоналу в целях обеспечения выполнения функций государственными (муниципальными) органами, казенными учреждениями, органами управления государственными внебюджетными фондами	07	07	1010001	100	1 844 545,00
481	Расходы на выплаты персоналу казенных учреждений	07	07	1010001	110	1 844 545,00
482	Предоставление субсидий бюджетным, автономным учреждениям и иным некоммерческим организациям	07	07	1010001	600	1 665 455,00
483	Субсидии бюджетным учреждениям	07	07	1010001	610	1 433 100,00
484	Субсидии автономным учреждениям	07	07	1010001	620	232 355,00
485	Предоставление грантов в форме субсидий некоммерческим организациям, не являющимся казенными учреждениями, бюджетным и автономным учреждениям, включая учреждения, в отношении которых Администрация ЗАТО г.Железногорск не осуществляет функции и полномочия учредителя, на реализацию социально значимых проектов	07	07	1010002	000	500 000,00
486	Предоставление субсидий бюджетным, автономным учреждениям и иным некоммерческим организациям	07	07	1010002	600	500 000,00
487	Субсидии некоммерческим организациям (за исключением государственных (муниципальных) учреждений)	07	07	1010002	630	500 000,00
488	Присуждение и организация выплаты Городской молодежной премии за достижения в области социально-экономического развития ЗАТО Железногорск	07	07	1010003	000	125 000,00
489	Закупка товаров, работ и услуг для государственных (муниципальных) нужд	07	07	1010003	200	5 000,00
490	Иные закупки товаров, работ и услуг для обеспечения государственных (муниципальных) нужд	07	07	1010003	240	5 000,00
491	Социальное обеспечение и иные выплаты населению	07	07	1010003	300	120 000,00
492	Премии и гранты	07	07	1010003	350	120 000,00
493	Организация и проведение массовых молодежных мероприятий, обеспечение участия молодежи ЗАТО Железногорск в краевых проектах, конкурсных мероприятиях	07	07	1010004	000	250 000,00
494	Закупка товаров, работ и услуг для государственных (муниципальных) нужд	07	07	1010004	200	100 000,00
495	Иные закупки товаров, работ и услуг для обеспечения государственных (муниципальных) нужд	07	07	1010004	240	100 000,00
496	Предоставление субсидий бюджетным, автономным учреждениям и иным некоммерческим организациям	07	07	1010004	600	150 000,00
497	Субсидии бюджетным учреждениям	07	07	1010004	610	150 000,00
498	Организация деятельности молодежного медиа-центра	07	07	1010005	000	30 000,00
499	Закупка товаров, работ и услуг для государственных (муниципальных) нужд	07	07	1010005	200	30 000,00
500	Иные закупки товаров, работ и услуг для обеспечения государственных (муниципальных) нужд	07	07	1010005	240	30 000,00
501	Организация деятельности молодежного клуба робототехники	07	07	1010006	000	200 000,00
502	Закупка товаров, работ и услуг для государственных (муниципальных) нужд	07	07	1010006	200	200 000,00
503	Иные закупки товаров, работ и услуг для обеспечения государственных (муниципальных) нужд	07	07	1010006	240	200 000,00
504	Организация и осуществление мероприятий по работе с молодежью	07	07	1010007	000	5 157 529,00
505	Расходы на выплаты персоналу в целях обеспечения выполнения функций государственными (муниципальными) органами, казенными учреждениями, органами управления государственными внебюджетными фондами	07	07	1010007	100	3 754 631,00
506	Расходы на выплаты персоналу казенных учреждений	07	07	1010007	110	3 754 631,00
507	Закупка товаров, работ и услуг для государственных (муниципальных) нужд	07	07	1010007	200	1 399 698,00
508	Иные закупки товаров, работ и услуг для обеспечения государственных (муниципальных) нужд	07	07	1010007	240	1 399 698,00
509	Иные бюджетные ассигнования	07	07	1010007	800	3 200,00
510	Уплата налогов, сборов и иных платежей	07	07	1010007	850	3 200,00
511	Софинансирование субсидии на поддержку деятельности муниципальных молодежных центров	07	07	1010008	000	150 430,00
512	Расходы на выплаты персоналу в целях обеспечения выполнения функций государственными (муниципальными) органами, казенными учреждениями, органами управления государственными внебюджетными фондами	07	07	1010008	100	150 430,00
513	Расходы на выплаты персоналу казенных учреждений	07	07	1010008	110	150 430,00
514	Поддержка деятельности муниципальных молодежных центров	07	07	1017456	000	1 504 300,00
515	Закупка товаров, работ и услуг для государственных (муниципальных) нужд	07	07	1017456	200	1 504 300,00
516	Иные закупки товаров, работ и услуг для обеспечения государственных (муниципальных) нужд	07	07	1017456	240	1 504 300,00
517	Подпрограмма "Патриотическое воспитание молодежи ЗАТО Железногорск"	07	07	1020000	000	140 000,00
518	Поддержка деятельности молодежных патриотических объединений, содействие в реализации социальных проектов патриотической направленности и проведении патриотических акций в дни официальных государственных, краевых, городских праздников	07	07	1020001	000	80 000,00
519	Закупка товаров, работ и услуг для государственных (муниципальных) нужд	07	07	1020001	200	80 000,00
520	Иные закупки товаров, работ и услуг для обеспечения государственных (муниципальных) нужд	07	07	1020001	240	80 000,00
521	Поддержка деятельности молодежных добровольческих отрядов, содействие в реализации социальных проектов и акций добровольческой направленности	07	07	1020002	000	60 000,00
522	Закупка товаров, работ и услуг для государственных (муниципальных) нужд	07	07	1020002	200	60 000,00
523	Иные закупки товаров, работ и услуг для обеспечения государственных (муниципальных) нужд	07	07	1020002	240	60 000,00
524	Другие вопросы в области образования	07	09	0000000	000	66 481 859,00
525	Муниципальная программа "Развитие образования ЗАТО Железногорск" на 2014-2016 год	07	09	0200000	000	66 366 859,00
526	Подпрограмма "Развитие дошкольного, общего и дополнительного образования детей"	07	09	0210000	000	66 366 859,00
527	Выявление одаренных детей, развитие их творческих способностей в научно-исследовательской, художественно-эстетической, спортивно-технической и спортивно-туристской деятельности	07	09	0210011	000	650 000,00
528	Закупка товаров, работ и услуг для государственных (муниципальных) нужд	07	09	0210011	200	650 000,00
529	Иные закупки товаров, работ и услуг для обеспечения государственных (муниципальных) нужд	07	09	0210011	240	650 000,00
530	Обеспечение возможности участия одаренных детей в краевых массовых мероприятиях, имеющих школьный, муниципальный и краевой уровень организации	07	09	0210012	000	763 000,00
531	Закупка товаров, работ и услуг для государственных (муниципальных) нужд	07	09	0210012	200	763 000,00
532	Иные закупки товаров, работ и услуг для обеспечения государственных (муниципальных) нужд	07	09	0210012	240	763 000,00
533	Модернизация материально-технической базы образовательных организаций, работающих с одаренными детьми	07	09	0210013	000	60 000,00
534	Закупка товаров, работ и услуг для государственных (муниципальных) нужд	07	09	0210013	200	60 000,00
535	Иные закупки товаров, работ и услуг для обеспечения государственных (муниципальных) нужд	07	09	0210013	240	60 000,00
536	Выполнение функций муниципальными казенными учреждениями	07	09	0210015	000	64 893 859,00
537	Расходы на выплаты персоналу в целях обеспечения выполнения функций государственными (муниципальными) органами, казенными учреждениями, органами управления государственными внебюджетными фондами	07	09	0210015	100	46 590 759,00
538	Расходы на выплаты персоналу казенных учреждений	07	09	0210015	110	46 590 759,00
539	Закупка товаров, работ и услуг для государственных (муниципальных) нужд	07	09	0210015	200	18 296 800,00
540	Иные закупки товаров, работ и услуг для обеспечения государственных (муниципальных) нужд	07	09	0210015	240	18 296 800,00
541	Иные бюджетные ассигнования	07	09	0210015	800	6 300,00
542	Уплата налогов, сборов и иных платежей	07	09	0210015	850	6 300,00
543	Муниципальная программа "Безопасный город" на 2014-2016 годы	07	09	0700000	000	115 000,00
544	Подпрограмма "Комплексные меры противодействия злоупотреблению наркотическими средствами и их незаконному обороту" на 2014-2016 годы	07	09	0720000	000	115 000,00
545	Формирование у населения ЗАТО Железногорск негативного отношения к незаконному потреблению наркотических средств и психотропных веществ	07	09	0720001	000	10 000,00
546	Закупка товаров, работ и услуг для государственных (муниципальных) нужд	07	09	0720001	200	10 000,00
547	Иные закупки товаров, работ и услуг для обеспечения государственных (муниципальных) нужд	07	09	0720001	240	10 000,00
548	Повышение уровня компетентности и квалификации специалистов, работающих с детьми, несовершеннолетними и молодежью и осуществляющих деятельность по профилактике наркомании	07	09	0720002	000	10 000,00
549	Закупка товаров, работ и услуг для государственных (муниципальных) нужд	07	09	0720002	200	10 000,00
550	Иные закупки товаров, работ и услуг для обеспечения государственных (муниципальных) нужд	07	09	0720002	240	10 000,00
551	Организация и проведение профилактических мероприятий антинаркотической направленности	07	09	0720003	000	95 000,00
552	Закупка товаров, работ и услуг для государственных (муниципальных) нужд	07	09	0720003	200	95 000,00
553	Иные закупки товаров, работ и услуг для обеспечения государственных (муниципальных) нужд	07	09	0720003	240	95 000,00
554	КУЛЬТУРА, КИНЕМАТОГРАФИЯ	08	00	0000000	000	262 287 257,00
555	Культура	08	01	0000000	000	257 117 257,00
556	Муниципальная программа "Развитие культуры ЗАТО Железногорск" на 2014-2016 годы	08	01	0800000	000	257 117 257,00
557	Подпрограмма "Культурное наследие"	08	01	0810000	000	69 218 246,00
558	Библиотечное обслуживание населения и обеспечение сохранности библиотечного фонда	08	01	0810001	000	50 445 506,00
559	Предоставление субсидий бюджетным, автономным учреждениям и иным некоммерческим организациям	08	01	0810001	600	50 445 506,00
560	Субсидии бюджетным учреждениям	08	01	0810001	610	50 445 506,00
561	Предоставление доступа к музейным коллекциям (фондам)	08	01	0810002	000	18 772 740,00
562	Предоставление субсидий бюджетным, автономным учреждениям и иным некоммерческим организациям	08	01	0810002	600	18 772 740,00
563	Субсидии бюджетным учреждениям	08	01	0810002	610	18 772 740,00
564	Подпрограмма "Досуг, искусство и народное творчество"	08	01	0820000	000	180 730 279,00
565	Организация и проведение общегородских и массовых мероприятий в сфере культуры (в том числе городских праздников, народных гуляний, мероприятий, посвященных красным датам календаря, юбилейных городских событий)	08	01	0820001	000	36 531 639,00
566	Предоставление субсидий бюджетным, автономным учреждениям и иным некоммерческим организациям	08	01	0820001	600	36 531 639,00
567	Субсидии бюджетным учреждениям	08	01	0820001	610	36 531 639,00
568	Организация мероприятий исполнительского характера (в том числе концертных программ, бенефисов, творческих вечеров, спектаклей)	08	01	0820002	000	37 239 331,00
569	Предоставление субсидий бюджетным, автономным учреждениям и иным некоммерческим организациям	08	01	0820002	600	37 239 331,00
570	Субсидии бюджетным учреждениям	08	01	0820002	610	37 239 331,00
571	Организация культурно-досуговых мероприятий на базе парка культуры и отдыха	08	01	0820003	000	27 208 704,00
572	Предоставление субсидий бюджетным, автономным учреждениям и иным некоммерческим организациям	08	01	0820003	600	27 208 704,00
573	Субсидии автономным учреждениям	08	01	0820003	620	27 208 704,00
574	Демонстрация коллекций домашних идиких животных, птиц и прочих видов фауны.	08	01	0820004	000	12 686 526,00
575	Предоставление субсидий бюджетным, автономным учреждениям и иным некоммерческим организациям	08	01	0820004	600	12 686 526,00
576	Субсидии автономным учреждениям	08	01	0820004	620	12 686 526,00
577	Приобщение населения к культурным ценностям посредством театрального искусства (театрально-зрелищное обслуживание)	08	01	0820005	000	58 549 798,00
578	Предоставление субсидий бюджетным, автономным учреждениям и иным некоммерческим организациям	08	01	0820005	600	58 549 798,00
579	Субсидии бюджетным учреждениям	08	01	0820005	610	58 549 798,00
580	Обеспечение развития творческого потенциала населения (организация работы клубных формирований)	08	01	0820006	000	7 680 281,00
581	Предоставление субсидий бюджетным, автономным учреждениям и иным некоммерческим организациям	08	01	0820006	600	7 680 281,00
582	Субсидии бюджетным учреждениям	08	01	0820006	610	7 680 281,00
583	Софинансирование мероприятий по краевым программам в рамках подпрограммы "Досуг, искусство и народное творчество"	08	01	0820007	000	834 000,00
584	Закупка товаров, работ и услуг для государственных (муниципальных) нужд	08	01	0820007	200	834 000,00
585	Иные закупки товаров, работ и услуг для обеспечения государственных (муниципальных) нужд	08	01	0820007	240	834 000,00
586	Подпрограмма "Обеспечение условий реализации программы и прочие мероприятия"	08	01	0830000	000	7 168 732,00
587	Обеспечение реализации муниципальной программы	08	01	0830002	000	7 168 732,00
588	Расходы на выплаты персоналу в целях обеспечения выполнения функций государственными (муниципальными) органами, казенными учреждениями, органами управления государственными внебюджетными фондами	08	01	0830002	100	5 760 480,00
589	Расходы на выплаты персоналу казенных учреждений	08	01	0830002	110	5 760 480,00
590	Закупка товаров, работ и услуг для государственных (муниципальных) нужд	08	01	0830002	200	1 408 252,00
591	Иные закупки товаров, работ и услуг для обеспечения государственных (муниципальных) нужд	08	01	0830002	240	1 408 252,00
592	Другие вопросы в области культуры, кинематографии	08	04	0000000	000	5 170 000,00
593	Муниципальная программа "Безопасный город" на 2014-2016 годы	08	04	0700000	000	170 000,00
594	Подпрограмма "Комплексные меры противодействия злоупотреблению наркотическими средствами и их незаконному обороту" на 2014-2016 годы	08	04	0720000	000	170 000,00
595	Организация и проведение профилактических мероприятий антинаркотической направленности	08	04	0720003	000	30 000,00
596	Предоставление субсидий бюджетным, автономным учреждениям и иным некоммерческим организациям	08	04	0720003	600	30 000,00
597	Субсидии бюджетным учреждениям	08	04	0720003	610	30 000,00
598	Создание условий для вовлечения граждан в антинаркотическую деятельность	08	04	0720004	000	140 000,00
599	Предоставление субсидий бюджетным, автономным учреждениям и иным некоммерческим организациям	08	04	0720004	600	140 000,00

600	Субсидии бюджетным учреждениям	08	04	0720004	610	140 000,00
601	Муниципальная программа "Развитие культуры ЗАТО Железногорск" на 2014-2016 годы	08	04	0800000	000	5 000 000,00
602	Подпрограмма "Досуг, искусство и народное творчество"	08	04	0820000	000	5 000 000,00
603	Проведение городских праздничных мероприятий, фестивалей-конкурсов, мероприятий к памятным датам, Всероссийских праздников, празднования дня основания города	08	04	0820008	000	5 000 000,00
604	Предоставление субсидий бюджетным, автономным учреждениям и иным некоммерческим организациям	08	04	0820008	600	5 000 000,00
605	Субсидии бюджетным учреждениям	08	04	0820008	610	3 495 650,00
606	Субсидии автономным учреждениям	08	04	0820008	620	1 504 350,00
607	СОЦИАЛЬНАЯ ПОЛИТИКА	10	00	0000000	000	635 808 868,00
608	Пенсионное обеспечение	10	01	0000000	000	3 082 180,00
609	Муниципальная программа "Развитие системы социальной поддержки населения ЗАТО Железногорск" на 2014-2016 годы	10	01	0300000	000	3 082 180,00
610	Подпрограмма "Сохранение качества жизни отдельных категорий граждан, в т.ч. инвалидов, степени их социальной защищенности"	10	01	0310000	000	3 057 180,00
611	Ежемесячная выплата пенсии за выслугу лет гражданам, замещавшим должности муниципальной службы ЗАТО Железногорск	10	01	0310039	000	3 057 180,00
612	Социальное обеспечение и иные выплаты населению	10	01	0310039	300	3 057 180,00
613	Публичные нормативные социальные выплаты гражданам	10	01	0310039	310	3 057 180,00
614	Подпрограмма "Социальная поддержка семей, имеющих детей"	10	01	0320000	000	25 000,00
615	Предоставление, доставка и пересылка ежемесячной доплаты к пенсии по случаю потери кормильца на детей погибших (умерших) военнослужащих, сотрудников органов внутренних дел (в соответствии с Законом края от 9 декабря 2010 года № 11-5393 "О социальной поддержке семей, имеющих детей, в Красноярском крае")	10	01	0320277	000	25 000,00
616	Социальное обеспечение и иные выплаты населению	10	01	0320277	300	25 000,00
617	Публичные нормативные социальные выплаты гражданам	10	01	0320277	310	25 000,00
618	Социальное обслуживание населения	10	02	0000000	000	37 656 968,00
619	Муниципальная программа "Развитие системы социальной поддержки населения ЗАТО Железногорск" на 2014-2016 годы	10	02	0300000	000	37 656 968,00
620	Подпрограмма "Повышение качества и доступности социальных услуг населению"	10	02	0340000	000	37 656 968,00
621	Социальное обслуживание граждан пожилого возраста и инвалидов, нуждающихся в постоянной и временной посторонней помощи и в связи с частичной или полной утратой возможности самостоятельно удовлетворять свои жизненные потребности, а также отдельных категорий граждан, оказавшихся в трудной жизненной ситуации в формах: а) социального обслуживания на дому; б) срочного социального обслуживания; в) социально-консультативной помощи; г) социально-реабилитационных услуг	10	02	0340002	000	3 051 668,00
622	Предоставление субсидий бюджетным, автономным учреждениям и иным некоммерческим организациям	10	02	0340002	600	3 051 668,00
623	Субсидии бюджетным учреждениям	10	02	0340002	610	3 051 668,00
624	Реализация полномочий по содержанию учреждений социального обслуживания населения по Закону края от 10 декабря 2004 года № 12-2705 "О социальном обслуживании населения"	10	02	0340151	000	34 605 300,00
625	Расходы на выплаты персоналу в целях обеспечения выполнения функций государственными (муниципальными) органами, казенными учреждениями, органами управления государственными внебюджетными фондами	10	02	0340151	100	7 002 987,00
626	Расходы на выплаты персоналу казенных учреждений	10	02	0340151	110	7 002 987,00
627	Закупка товаров, работ и услуг для государственных (муниципальных) нужд	10	02	0340151	200	1 370 000,00
628	Иные закупки товаров, работ и услуг для обеспечения государственных (муниципальных) нужд	10	02	0340151	240	1 370 000,00
629	Предоставление субсидий бюджетным, автономным учреждениям и иным некоммерческим организациям	10	02	0340151	600	26 232 313,00
630	Субсидии бюджетным учреждениям	10	02	0340151	610	26 232 313,00
631	Социальное обеспечение населения	10	03	0000000	000	538 923 620,00
632	Муниципальная программа "Развитие образования ЗАТО Железногорск" на 2014-2016 год	10	03	0200000	000	2 933 500,00
633	Подпрограмма "Развитие дошкольного, общего и дополнительного образования детей"	10	03	0210000	000	2 933 500,00
634	Обеспечение питанием детей, обучающихся в муниципальных и негосударственных образовательных организациях, реализующих основные общеобразовательные программы, без взимания платы	10	03	0217566	000	2 933 500,00
635	Закупка товаров, работ и услуг для государственных (муниципальных) нужд	10	03	0217566	200	1 597 900,00
636	Иные закупки товаров, работ и услуг для обеспечения государственных (муниципальных) нужд	10	03	0217566	240	1 597 900,00
637	Предоставление субсидий бюджетным, автономным учреждениям и иным некоммерческим организациям	10	03	0217566	600	1 335 600,00
638	Субсидии автономным учреждениям	10	03	0217566	620	1 335 600,00
639	Муниципальная программа "Развитие системы социальной поддержки населения ЗАТО Железногорск" на 2014-2016 годы	10	03	0300000	000	527 990 120,00
640	Подпрограмма "Сохранение качества жизни отдельных категорий граждан, в т.ч. инвалидов, степени их социальной защищенности"	10	03	0310000	000	105 907 700,00
641	Возмещение ФГБУЗ КБ № 51 ФМБА России расходов за стационарное обслуживание граждан, находящихся в трудной жизненной ситуации	10	03	0310015	000	1 146 420,00
642	Социальное обеспечение и иные выплаты населению	10	03	0310015	300	1 146 420,00
643	Социальные выплаты гражданам, кроме публичных нормативных социальных выплат	10	03	0310015	320	1 146 420,00
644	Оказание адресной социальной помощи отдельным категориям граждан	10	03	0310016	000	3 590 000,00
645	Социальное обеспечение и иные выплаты населению	10	03	0310016	300	3 590 000,00
646	Социальные выплаты гражданам, кроме публичных нормативных социальных выплат	10	03	0310016	320	3 590 000,00
647	Адресная социальная помощь работникам муниципальных организаций на приобретение путевок (курсовок) на санаторно-курортное лечение	10	03	0310017	000	2 700 000,00
648	Социальное обеспечение и иные выплаты населению	10	03	0310017	300	2 700 000,00
649	Публичные нормативные социальные выплаты гражданам	10	03	0310017	310	2 700 000,00
650	Денежная выплата работникам муниципальных организаций на возмещение расходов по зубопротезированию	10	03	0310018	000	850 000,00
651	Социальное обеспечение и иные выплаты населению	10	03	0310018	300	850 000,00
652	Публичные нормативные социальные выплаты гражданам	10	03	0310018	310	850 000,00
653	Единовременная адресная материальная помощь работникам муниципальных организаций	10	03	0310019	000	450 000,00
654	Социальное обеспечение и иные выплаты населению	10	03	0310019	300	450 000,00
655	Публичные нормативные социальные выплаты гражданам	10	03	0310019	310	450 000,00
656	Возмещение затрат специализированным организациям, оказывающим транспортные услуги пассажирских и грузовых перевозок	10	03	0310020	000	158 250,00
657	Предоставление субсидий бюджетным, автономным учреждениям и иным некоммерческим организациям	10	03	0310020	600	158 250,00
658	Субсидии бюджетным учреждениям	10	03	0310020	610	158 250,00
659	Возмещение затрат специализированным организациям, оказывающим транспортные услуги по доставке детей - инвалидов к месту учебы	10	03	0310021	000	456 000,00
660	Социальное обеспечение и иные выплаты населению	10	03	0310021	300	456 000,00
661	Социальные выплаты гражданам, кроме публичных нормативных социальных выплат	10	03	0310021	320	456 000,00
662	Возмещение затрат за приобретение путевок на санаторно-курортное лечение отдельных категорий граждан	10	03	0310023	000	2 340 490,00
663	Социальное обеспечение и иные выплаты населению	10	03	0310023	300	2 340 490,00
664	Социальные выплаты гражданам, кроме публичных нормативных социальных выплат	10	03	0310023	320	2 340 490,00
665	Возмещение затрат предприятиям, организациям за амбулаторное оздоровление в санаториях-профилакториях отдельных категорий граждан	10	03	0310024	000	97 100,00
666	Социальное обеспечение и иные выплаты населению	10	03	0310024	300	97 100,00
667	Социальные выплаты гражданам, кроме публичных нормативных социальных выплат	10	03	0310024	320	97 100,00
668	Возмещение затрат транспортным организациям, индивидуальным предпринимателям, оказывающим транспортные услуги, за перевозки пассажирским автотранспортным средством (легковым автомобилем, автобусом) по Красноярскому краю членов ГСВВиТ и членов м/о ООО "Союз пенсионеров России" ЗАТО Железногорск	10	03	0310025	000	63 300,00
669	Социальное обеспечение и иные выплаты населению	10	03	0310025	300	63 300,00
670	Социальные выплаты гражданам, кроме публичных нормативных социальных выплат	10	03	0310025	320	63 300,00
671	Единовременная денежная выплата активистам ветеранского движения города	10	03	0310026	000	330 000,00
672	Социальное обеспечение и иные выплаты населению	10	03	0310026	300	330 000,00
673	Социальные выплаты гражданам, кроме публичных нормативных социальных выплат	10	03	0310026	320	330 000,00
674	Обучение граждан пожилого возраста основам компьютерной грамотности	10	03	0310027	000	192 640,00
675	Расходы на выплаты персоналу в целях обеспечения выполнения функций государственными (муниципальными) органами, казенными учреждениями, органами управления государственными внебюджетными фондами	10	03	0310027	100	192 640,00
676	Расходы на выплаты персоналу казенных учреждений	10	03	0310027	110	192 640,00
677	Возмещение затрат за оздоровление ветеранов в группах здоровья	10	03	0310029	000	138 000,00
678	Социальное обеспечение и иные выплаты населению	10	03	0310029	300	138 000,00
679	Социальные выплаты гражданам, кроме публичных нормативных социальных выплат	10	03	0310029	320	138 000,00
680	Возмещение расходов на ревставрацию памятников и могил ветеранов боевых действий, захороненных на кладбищах ЗАТО Железногорск	10	03	0310032	000	84 300,00
681	Социальное обеспечение и иные выплаты населению	10	03	0310032	300	84 300,00
682	Социальные выплаты гражданам, кроме публичных нормативных социальных выплат	10	03	0310032	320	84 300,00
683	Единовременное материальное вознаграждение при присвоении звания "Почетный гражданин ЗАТО Железногорск Красноярского края"	10	03	0310033	000	8 000,00
684	Социальное обеспечение и иные выплаты населению	10	03	0310033	300	8 000,00
685	Публичные нормативные социальные выплаты гражданам	10	03	0310033	310	8 000,00
686	Ежемесячное материальное вознаграждение Почетному гражданину ЗАТО Железногорск при достижении пенсионного возраста	10	03	0310034	000	288 600,00
687	Социальное обеспечение и иные выплаты населению	10	03	0310034	300	288 600,00
688	Публичные нормативные социальные выплаты гражданам	10	03	0310034	310	288 600,00
689	Денежная выплата Почетному гражданину ЗАТО Железногорск на возмещение стоимости санаторно-курортного лечения	10	03	0310035	000	260 000,00
690	Социальное обеспечение и иные выплаты населению	10	03	0310035	300	260 000,00
691	Публичные нормативные социальные выплаты гражданам	10	03	0310035	310	260 000,00
692	Ежемесячная денежная компенсация Почетному гражданину ЗАТО Железногорск за пользование услугами местной телефонной сети	10	03	0310036	000	32 800,00
693	Социальное обеспечение и иные выплаты населению	10	03	0310036	300	32 800,00
694	Публичные нормативные социальные выплаты гражданам	10	03	0310036	310	32 800,00
695	Возмещение затрат за организацию и проведение похорон Почетного гражданина ЗАТО Железногорск	10	03	0310038	000	150 000,00
696	Социальное обеспечение и иные выплаты населению	10	03	0310038	300	150 000,00
697	Социальные выплаты гражданам, кроме публичных нормативных социальных выплат	10	03	0310038	320	150 000,00
698	Денежная выплата ежемесячного общего объема содержания с иждивением гражданам, заключившим с Администрацией ЗАТО г.Железногорск договоры пожизненного содержания сиждивением в обмен на передачу жилого помещения в муниципальную собственность	10	03	0310040	000	813 800,00
699	Социальное обеспечение и иные выплаты населению	10	03	0310040	300	813 800,00
700	Публичные нормативные социальные выплаты гражданам	10	03	0310040	310	813 800,00
701	Возмещение затрат за текущий ремонт жилых помещений гражданам, заключившим с Администрацией ЗАТО г.Железногорск договоры пожизненного содержания с иждивением в обмен на передачу жилого помещения в муниципальную собственность	10	03	0310041	000	40 000,00
702	Социальное обеспечение и иные выплаты населению	10	03	0310041	300	40 000,00
703	Социальные выплаты гражданам, кроме публичных нормативных социальных выплат	10	03	0310041	320	40 000,00
704	Возмещение затрат специализированной службе по вопросам похоронного дела за ритуальные услуги по захоронению граждан, заключивших с Администрацией ЗАТО г.Железногорск договоры пожизненного содержания с иждивением в обмен на передачу жилого помещения в муниципальную собственность	10	03	0310042	000	30 000,00
705	Социальное обеспечение и иные выплаты населению	10	03	0310042	300	30 000,00
706	Социальные выплаты гражданам, кроме публичных нормативных социальных выплат	10	03	0310042	320	30 000,00
707	Предоставление, доставка и пересылка ежемесячной денежной выплаты реабилитированным лицам и лицам,признанным пострадавшими от политических репрессий (в соответствии с Законом края от 10 декабря 2004 года № 12-2711 "О мерах социальной поддержки реабилитированных лиц и лиц, признанных пострадавшими от политических репрессий")	10	03	0310181	000	1 226 900,00
708	Закупка товаров, работ и услуг для государственных (муниципальных) нужд	10	03	0310181	200	20 000,00
709	Иные закупки товаров, работ и услуг для обеспечения государственных (муниципальных) нужд	10	03	0310181	240	20 000,00
710	Социальное обеспечение и иные выплаты населению	10	03	0310181	300	1 206 900,00
711	Публичные нормативные социальные выплаты гражданам	10	03	0310181	310	1 206 900,00
712	Предоставление, доставка и пересылка ежемесячной денежной выплаты ветеранам труда и труженикам тыла (в соответствии с Законом края от 10 декабря 2004 года № 12-2703 "О мерах социальной поддержки ветеранов")	10	03	0310211	000	61 387 500,00
713	Закупка товаров, работ и услуг для государственных (муниципальных) нужд	10	03	0310211	200	600 000,00
714	Иные закупки товаров, работ и услуг для обеспечения государственных (муниципальных) нужд	10	03	0310211	240	600 000,00
715	Социальное обеспечение и иные выплаты населению	10	03	0310211	300	60 787 500,00
716	Публичные нормативные социальные выплаты гражданам	10	03	0310211	310	60 787 500,00
717	Предоставление, доставка и пересылка ежемесячной денежной выплаты ветеранам труда края, пенсионерам, родителям и вдовам (вдовцам) военнослужащих, являющимся получателями пенсии по государственному пенсионному обеспечению (в соответствии с Законом края от 10 декабря 2004 года № 12-2703 "О мерах социальной поддержки ветеранов")	10	03	0310212	000	19 785 300,00
718	Закупка товаров, работ и услуг для государственных (муниципальных) нужд	10	03	0310212	200	200 000,00
719	Иные закупки товаров, работ и услуг для обеспечения государственных (муниципальных) нужд	10	03	0310212	240	200 000,00
720	Социальное обеспечение и иные выплаты населению	10	03	0310212	300	19 585 300,00
721	Публичные нормативные социальные выплаты гражданам	10	03	0310212	310	19 585 300,00
722	Предоставление, доставка и пересылка ежемесячной денежной выплаты членам семей военнослужащих, лиц рядового и начальствующего состава органов внутренних дел, Государственной противопожарной службы, органов по контролю за оборотом наркотических средств и психотропных веществ, учреждений и органов уголовно-исполнительной системы, других федеральных органов исполнительной власти, в которых предусмотрена военная служба, погибших (умерших) при исполнении обязанностей военной службы (служебных обязанностей) (в соответствии с Законом края от 20 декабря 2007 года № 4-1068 "О дополнительных мерах социальной поддержки членов семей военнослужащих, лиц рядового и начальствующего состава органов внутренних дел, Государственной противопожарной службы, органов по контролю за оборотом наркотических средств и психотропных веществ, учреждений и органов уголовно-исполнительной системы, других федеральных органов исполнительной власти, в которых законом предусмотрена военная служба, погибших (умерших) при	10	03	0310221	000	243 800,00
723	Закупка товаров, работ и услуг для государственных (муниципальных) нужд	10	03	0310221	200	1 000,00
724	Иные закупки товаров, работ и услуг для обеспечения государственных (муниципальных) нужд	10	03	0310221	240	1 000,00
725	Социальное обеспечение и иные выплаты населению	10	03	0310221	300	242 800,00
726	Публичные нормативные социальные выплаты гражданам	10	03	0310221	310	242 800,00
727	Предоставление, доставка и пересылка компенсации расходов на проезд инвалидам (в том числе детям-инвалидам) к месту проведения обследования, медико-социальной экспертизы, реабилитации и обратно (в соответствии с Законом края от 10 декабря 2004 года № 12-2707 "О социальной поддержке инвалидов")	10	03	0310286	000	695 700,00
728	Социальное обеспечение и иные выплаты населению	10	03	0310286	300	695 700,00
729	Публичные нормативные социальные выплаты гражданам	10	03	0310286	310	695 700,00
730	Предоставление, доставка и пересылка ежемесячных денежных выплат родителям и законным представителям детей-инвалидов, осуществляющих их воспитание и обучение на дому (в соответствии с Законом края от 10 декабря 2004 года № 12-2707 "О социальной поддержке инвалидов")	10	03	0310288	000	1 054 900,00
731	Закупка товаров, работ и услуг для государственных (муниципальных) нужд	10	03	0310288	200	10 000,00
732	Иные закупки товаров, работ и услуг для обеспечения государственных (муниципальных) нужд	10	03	0310288	240	10 000,00
733	Социальное обеспечение и иные выплаты населению	10	03	0310288	300	1 044 900,00
734	Публичные нормативные социальные выплаты гражданам	10	03	0310288	310	1 044 900,00
735	Предоставление, доставка и пересылка социального пособия на погребение (в соответствии с Законом края от 7 февраля 2008 года № 4-1275 "О выплате социального пособия на погребение и возмещении стоимости услуг по погребению")	10	03	0310391	000	602 300,00
736	Социальное обеспечение и иные выплаты населению	10	03	0310391	300	602 300,00
737	Публичные нормативные социальные выплаты гражданам	10	03	0310391	310	602 300,00
738	Возмещение, доставка и пересылка специализированным службам по вопросам похоронного дела стоимости услуг по погребению (в соответствии с Законом края от 7 февраля 2008 года № 4-1275 "О выплате социального пособия на погребение и возмещении стоимости услуг по погребению")	10	03	0310392	000	192 000,00
739	Социальное обеспечение и иные выплаты населению	10	03	0310392	300	192 000,00
740	Социальные выплаты гражданам, кроме публичных нормативных социальных выплат	10	03	0310392	320	192 000,00
741	Предоставление, доставка и пересылка ежегодной денежной выплаты отдельным категориям граждан, подвергшихся радиационному воздействию (в соответствии с Законом края от 10 ноября 2011 года № 13-6418 "О дополнительных мерах социальной поддержки граждан, подвергшихся радиационному воздействию, и членов их семей")	10	03	0310431	000	145 700,00
742	Закупка товаров, работ и услуг для государственных (муниципальных) нужд	10	03	0310431	200	10 000,00
743	Иные закупки товаров, работ и услуг для обеспечения государственных (муниципальных) нужд	10	03	0310431	240	10 000,00
744	Социальное обеспечение и иные выплаты населению	10	03	0310431	300	135 700,00
745	Публичные нормативные социальные выплаты гражданам	10	03	0310431	310	135 700,00
746	Предоставление, доставка и пересылка ежемесячной денежной выплаты членам семей отдельных категорий граждан, подвергшихся радиационному воздействию (в соответствии с Законом края от 10 ноября 2011 года № 13-6418 "О дополнительных мерах социальной поддержки граждан, подвергшихся радиационному воздействию, и членов их семей")	10	03	0310432	000	1 640 900,00
747	Закупка товаров, работ и услуг для государственных (муниципальных) нужд	10	03	0310432	200	20 000,00
748	Иные закупки товаров, работ и услуг для обеспечения государственных (муниципальных) нужд	10	03	0310432	240	20 000,00
749	Социальное обеспечение и иные выплаты населению	10	03	0310432	300	1 620 900,00
750	Публичные нормативные социальные выплаты гражданам	10	03	0310432	310	1 620 900,00
751	Предоставление единовременной адресной материальной помощи обратившимся гражданам, находящимся в трудной жизненной ситуации	10	03	0312696	000	1 290 100,00
752	Социальное обеспечение и иные выплаты населению	10	03	0312696	300	1 290 100,00
753	Социальные выплаты гражданам, кроме публичных нормативных социальных выплат	10	03	0312696	320	1 290 100,00
754	Предоставление, доставка и пересылка единовременной адресной материальной помощи на ремонт жилого помещения проживающим на территории Красноярского края и имеющим доход (среднедушевой доход семьи) ниже полуторакратной величины прожиточного минимума, установленной для пенсионеров по соответствующей группе территорий Красноярского края за 3 последних календарных месяца, предшествующих месяцу подачи заявления об оказании единовременной адресной материальной помощи на ремонт жилого помещения, обратившимся: одиноко проживающим неработающим гражданам, достигшим пенсионного возраста (женщины 55 лет, мужчины 60 лет), и инвалидам I и II групп, а также одиноко проживающим супружеским парам из числа, указанных граждан; семьям, состоящим из указанных граждан, не имеющих в своём составе трудоспособных членов семьи	10	03	0312699	000	450 400,00
755	Социальное обеспечение и иные выплаты населению	10	03	0312699	300	450 400,00
756	Социальные выплаты гражданам, кроме публичных нормативных социальных выплат	10	03	0312699	320	450 400,00
757	Обеспечение мер социальной поддержки для лиц, награжденных знаком "Почетный донор СССР", "Почетный донор России"	10	03	0315220	000	2 952 500,00
758	Социальное обеспечение и иные выплаты населению	10	03	0315220	300	2 952 500,00
759	Публичные нормативные социальные выплаты гражданам	10	03	0315220	310	2 952 500,00
760	Выплаты инвалидам компенсационных страховых премий по договорам обязательного страхования гражданской ответственности владельцев транспортных средств	10	03	0315280	000	20 000,00
761	Социальное обеспечение и иные выплаты населению	10	03	0315280	300	20 000,00
762	Публичные нормативные социальные выплаты гражданам	10	03	0315280	310	20 000,00
763	Подпрограмма "Социальная поддержка семей, имеющих детей"	10	03	0320000	000	29 301 620,00
764	Возмещение затрат транспортным предприятиям и организациям, осуществляющим междугородные (пригородные) пассажирские перевозки отдельных категорий граждан с 50% скидкой за проезд	10	03	0320010	000	806 800,00
765	Социальное обеспечение и иные выплаты населению	10	03	0320010	300	806 800,00
766	Социальные выплаты гражданам, кроме публичных нормативных социальных выплат	10	03	0320010	320	806 800,00
767	Возмещение затрат транспортным предприятиям и организациям, осуществляющим регулярные перевозки пассажиров транспортом общего пользования по маршрутам регулярных перевозок в городском сообщении и на сезонных садоводческих маршрутах по льготным тарифам	10	03	0320011	000	3 624 420,00
768	Социальное обеспечение и иные выплаты населению	10	03	0320011	300	3 624 420,00
769	Социальные выплаты гражданам, кроме публичных нормативных социальных выплат	10	03	0320011	320	3 624 420,00
770	Денежная компенсационная выплата в размере 50% родительской платы за присмотр и уход за детьми в образовательных организациях, реализующих образовательную программу дошкольного образования,родителям (законным представителям), являющимся работниками муниципальных дошкольных образовательных учреждений ЗАТО Железногорск, оплата труда которых осуществляется в диапазоне окладов 1940-3322 рублей	10	03	0320012	000	504 100,00
771	Социальное обеспечение и иные выплаты населению	10	03	0320012	300	504 100,00
772	Публичные нормативные социальные выплаты гражданам	10	03	0320012	310	504 100,00
773	Обеспечение детей новогодними подарками	10	03	0320013	000	1 957 800,00
774	Закупка товаров, работ и услуг для государственных (муниципальных) нужд	10	03	0320013	200	1 023 100,00
775	Иные закупки товаров, работ и услуг для обеспечения государственных (муниципальных) нужд	10	03	0320013	240	1 023 100,00
776	Предоставление субсидий бюджетным, автономным учреждениям и иным некоммерческим организациям	10	03	0320013	600	934 700,00
777	Субсидии бюджетным учреждениям	10	03	0320013	610	758 600,00
778	Субсидии автономным учреждениям	10	03	0320013	620	176 100,00
779	Новогодние мероприятия с вручением подарков детям	10	03	0320014	000	196 000,00
780	Предоставление субсидий бюджетным, автономным учреждениям и иным некоммерческим организациям	10	03	0320014	600	196 000,00
781	Субсидии бюджетным учреждениям	10	03	0320014	610	196 000,00

782	Обеспечение горячим питанием без взимания платы детей, обучающихся в муниципальных казенных, муниципальных бюджетных, муниципальных автономных образовательных учреждениях ЗАТО Железногорск	10	03	0320015	000	2 111 300,00
783	Закупка товаров, работ и услуг для государственных (муниципальных) нужд	10	03	0320015	200	1 166 700,00
784	Иные закупки товаров, работ и услуг для обеспечения государственных (муниципальных) нужд	10	03	0320015	240	1 166 700,00
785	Предоставление субсидий бюджетным, автономным учреждениям и иным некоммерческим организациям	10	03	0320015	600	944 600,00
786	Субсидии бюджетным учреждениям	10	03	0320015	610	854 900,00
787	Субсидии автономным учреждениям	10	03	0320015	620	89 700,00
788	Предоставление, доставка и пересылка ежемесячного пособия на ребенка (в соответствии с Законом края от 11 декабря 2012 года № 3-876 "О ежемесячном пособии на ребенка")	10	03	0320171	000	8 174 200,00
789	Закупка товаров, работ и услуг для государственных (муниципальных) нужд	10	03	0320171	200	10 000,00
790	Иные закупки товаров, работ и услуг для обеспечения государственных (муниципальных) нужд	10	03	0320171	240	10 000,00
791	Социальное обеспечение и иные выплаты населению	10	03	0320171	300	8 164 200,00
792	Публичные нормативные социальные выплаты гражданам	10	03	0320171	310	8 164 200,00
793	Предоставление, доставка и пересылка ежегодного пособия на ребенка школьного возраста (в соответствии с Законом края от 9 декабря 2010 года № 11-5393 "О социальной поддержке семей, имеющих детей, в Красноярском крае")	10	03	0320272	000	840 200,00
794	Социальное обеспечение и иные выплаты населению	10	03	0320272	300	840 200,00
795	Публичные нормативные социальные выплаты гражданам	10	03	0320272	310	840 200,00
796	Предоставление, доставка и пересылка ежемесячного пособия семьям, имеющим детей, в которых родители инвалиды (лица их замещающие) - инвалиды (в соответствии с Законом края от 9 декабря 2010 года № 11-5393 "О социальной поддержке семей, имеющих детей, в Красноярском крае")	10	03	0320273	000	1 069 500,00
797	Закупка товаров, работ и услуг для государственных (муниципальных) нужд	10	03	0320273	200	10 000,00
798	Иные закупки товаров, работ и услуг для обеспечения государственных (муниципальных) нужд	10	03	0320273	240	10 000,00
799	Социальное обеспечение и иные выплаты населению	10	03	0320273	300	1 059 500,00
800	Публичные нормативные социальные выплаты гражданам	10	03	0320273	310	1 059 500,00
801	Предоставление, доставка и пересылка ежемесячной компенсациии расходов по приобретению единого социального проездного билета или на пополнение социальной карты (в том числе временной), единой социальной карты Красноярского края (в том числе временной) для проезда детей школьного возраста (в соответствии с Законом края от 9 декабря 2010 года № 11-5393 "О социальной поддержке семей, имеющих детей, в Красноярском крае")	10	03	0320274	000	40 300,00
802	Социальное обеспечение и иные выплаты населению	10	03	0320274	300	40 300,00
803	Публичные нормативные социальные выплаты гражданам	10	03	0320274	310	40 300,00
804	Обеспечение бесплатного проезда детей до места нахождения детских оздоровительных лагерей и обратно (в соответствии с Законом края от 9 декабря 2010 года № 11-5393 "О социальной поддержке семей, имеющих детей, в Красноярском крае"), с учетом расходов на доставку и пересылку	10	03	0320275	000	35 300,00
805	Социальное обеспечение и иные выплаты населению	10	03	0320275	300	35 300,00
806	Социальные выплаты гражданам, кроме публичных нормативных социальных выплат	10	03	0320275	320	35 300,00
807	Предоставление, доставка и пересылка компенсации стоимости проезда к месту амбулаторного консультирования и обследования, стационарного лечения, санаторно-курортного лечения и обратно (в соответствии с Законом края от 9 декабря 2010 года № 11-5393 "О социальной поддержке семей, имеющих детей, в Красноярском крае")	10	03	0320276	000	107 400,00
808	Социальное обеспечение и иные выплаты населению	10	03	0320276	300	107 400,00
809	Публичные нормативные социальные выплаты гражданам	10	03	0320276	310	107 400,00
810	Предоставление, доставка и пересылка компенсации стоимости проезда к месту проведения медицинских консультаций, обследования, лечения, перинатальной (дородовой) диагностики нарушений развития ребенка, родоразрешения и обратно (в соответствии с Законом края от 30 июня 2011 года № 12-6043 "О дополнительных мерах социальной поддержки беременных женщин в Красноярском крае")	10	03	0320461	000	32 100,00
811	Социальное обеспечение и иные выплаты населению	10	03	0320461	300	32 100,00
812	Публичные нормативные социальные выплаты гражданам	10	03	0320461	310	32 100,00
813	Предоставление, доставка и пересылка мер социальной поддержки родителям (законным представителям - опекунам, приемным родителям), совместно проживающему с детьми в возрасте от 1,5 до 3 лет, которым временно не предоставлено место в дошкольном образовательном учреждении или предоставлено место в группах кратковременно пребывания дошкольных образовательных учреждений, посредством предоставления ежемесячных компенсационных выплат (в соответствии с проектом Государственной программы "Развитие образования Красноярского края на 2014-2016 годы")	10	03	0327561	000	9 802 200,00
814	Закупка товаров, работ и услуг для государственных (муниципальных) нужд	10	03	0327561	200	20 000,00
815	Иные закупки товаров, работ и услуг для обеспечения государственных (муниципальных) нужд	10	03	0327561	240	20 000,00
816	Социальное обеспечение и иные выплаты населению	10	03	0327561	300	9 782 200,00
817	Публичные нормативные социальные выплаты гражданам	10	03	0327561	310	9 782 200,00
818	Подпрограмма "Обеспечение социальной поддержки граждан на оплату жилого помещения и коммунальных услуг"	10	03	0330000	000	392 780 800,00
819	Ежемесячная денежная компенсация части стоимости платы за содержание и ремонт жилых помещений для граждан, проживающих в домах, в которых размер платы за содержание и ремонт жилых помещений устанавливается Администрацией ЗАТО г.Железногорск	10	03	0330005	000	8 690 000,00
820	Социальное обеспечение и иные выплаты населению	10	03	0330005	300	8 690 000,00
821	Социальные выплаты гражданам, кроме публичных нормативных социальных выплат	10	03	0330005	320	8 690 000,00
822	Денежная выплата на оплату жилищно-коммунальных услуг гражданам, заключившим с Администрацией ЗАТО г.Железногорск договоры пожизненного содержания с иждивением	10	03	0330006	000	94 000,00
823	Социальное обеспечение и иные выплаты населению	10	03	0330006	300	94 000,00
824	Публичные нормативные социальные выплаты гражданам	10	03	0330006	310	94 000,00
825	Ежемесячная денежная компенсация Почетному граданину ЗАТО Железногорск на оплату жилищно-коммунальных услуг	10	03	0330007	000	264 000,00
826	Социальное обеспечение и иные выплаты населению	10	03	0330007	300	264 000,00
827	Публичные нормативные социальные выплаты гражданам	10	03	0330007	310	264 000,00
828	Предоставление, доставка и пересылка субсидий в качестве помощи для оплаты жилья и коммунальных услуг отдельным категориям граждан (в соответствии с Законом края от 17 декабря 2004 года № 13-2804 "О социальной поддержке населения при оплате жилья и коммунальных услуг")	10	03	0330191	000	257 320 100,00
829	Закупка товаров, работ и услуг для государственных (муниципальных) нужд	10	03	0330191	200	2 700 000,00
830	Иные закупки товаров, работ и услуг для обеспечения государственных (муниципальных) нужд	10	03	0330191	240	2 700 000,00
831	Социальное обеспечение и иные выплаты населению	10	03	0330191	300	254 620 100,00
832	Публичные нормативные социальные выплаты гражданам	10	03	0330191	310	254 620 100,00
833	Предоставление, доставка и пересылка субсидий гражданам в качестве помощи для оплаты жилья и коммунальных услуг с учетом их доходов (в соответствии с Законом края от 17 декабря 2004 года № 13-2804 "О социальной поддержке населения при оплате жилья и коммунальных услуг")	10	03	0330192	000	47 415 200,00
834	Закупка товаров, работ и услуг для государственных (муниципальных) нужд	10	03	0330192	200	660 000,00
835	Иные закупки товаров, работ и услуг для обеспечения государственных (муниципальных) нужд	10	03	0330192	240	660 000,00
836	Социальное обеспечение и иные выплаты населению	10	03	0330192	300	46 755 200,00
837	Публичные нормативные социальные выплаты гражданам	10	03	0330192	310	46 755 200,00
838	Предоставление, доставка и пересылка денежных выплат на оплату жилой площади с отоплением и освещением педагогическим работникам, а также педагогическим работникам, вышедшим на пенсию, краевых государственных и муниципальных образовательных учреждений в сельской местности, рабочих поселках (поселках городского типа) (в соответствии с Законом края от 10 июня 2010 года № 10-4691 "О предоставлении мер социальной поддержки по оплате жилой площади с отоплением и освещением педагогическим работникам краевых государственных и муниципальных образовательных учреждений в сельской местности, рабочих поселках (поселках городского типа)")	10	03	0330231	000	9 847 500,00
839	Закупка товаров, работ и услуг для государственных (муниципальных) нужд	10	03	0330231	200	170 000,00
840	Иные закупки товаров, работ и услуг для обеспечения государственных (муниципальных) нужд	10	03	0330231	240	170 000,00
841	Социальное обеспечение и иные выплаты населению	10	03	0330231	300	9 677 500,00
842	Публичные нормативные социальные выплаты гражданам	10	03	0330231	310	9 677 500,00
843	Оплата жилищно-коммунальных услуг отдельным категориям граждан	10	03	0335250	000	69 150 000,00
844	Закупка товаров, работ и услуг для государственных (муниципальных) нужд	10	03	0335250	200	1 380 000,00
845	Иные закупки товаров, работ и услуг для обеспечения государственных (муниципальных) нужд	10	03	0335250	240	1 380 000,00
846	Социальное обеспечение и иные выплаты населению	10	03	0335250	300	67 770 000,00
847	Публичные нормативные социальные выплаты гражданам	10	03	0335250	310	67 770 000,00
848	Муниципальная программа "Молодежь ЗАТО Железногорск в XXI веке" на 2014-2016 годы	10	03	1000000	000	8 000 000,00
849	Подпрограмма "Обеспечение жильем молодых семей ЗАТО Железногорск"	10	03	1030000	000	8 000 000,00
850	Расходы на предоставление социальных выплат молодым семьям на приобретение (строительство) жилья	10	03	1030001	000	8 000 000,00
851	Социальное обеспечение и иные выплаты населению	10	03	1030001	300	8 000 000,00
852	Социальные выплаты гражданам, кроме публичных нормативных социальных выплат	10	03	1030001	320	8 000 000,00
853	Охрана семьи и детства	10	04	0000000	000	11 429 100,00
854	Муниципальная программа "Развитие образования ЗАТО Железногорск" на 2014-2016 год	10	04	0200000	000	11 429 100,00
855	Подпрограмма "Развитие дошкольного, общего и дополнительного образования детей"	10	04	0210000	000	11 429 100,00
856	Выплата компенсации части родительской платы за присмотр и уход за детьми в образовательных организациях края, реализующих образовательную программу дошкольного образования	10	04	0217556	000	11 429 100,00
857	Социальное обеспечение и иные выплаты населению	10	04	0217556	300	11 429 100,00
858	Публичные нормативные социальные выплаты гражданам	10	04	0217556	310	11 429 100,00
859	Другие вопросы в области социальной политики	10	06	0000000	000	44 717 000,00
860	Муниципальная программа "Развитие системы социальной поддержки населения ЗАТО Железногорск" на 2014-2016 годы	10	06	0300000	000	44 717 000,00
861	Подпрограмма "Сохранение качества жизни отдельных категорий граждан, в т.ч. инвалидов, степени их социальной защищенности"	10	06	0310000	000	1 220 200,00
862	Мероприятия, связанные с проведением Декады инвалидов	10	06	0310022	000	427 600,00
863	Закупка товаров, работ и услуг для государственных (муниципальных) нужд	10	06	0310022	200	50 000,00
864	Иные закупки товаров, работ и услуг для обеспечения государственных (муниципальных) нужд	10	06	0310022	240	50 000,00
865	Предоставление субсидий бюджетным, автономным учреждениям и иным некоммерческим организациям	10	06	0310022	600	377 600,00
866	Субсидии бюджетным учреждениям	10	06	0310022	610	327 600,00
867	Субсидии автономным учреждениям	10	06	0310022	620	50 000,00
868	Проведение лекций по краеведению и культуре для граждан старшего поколения	10	06	0310028	000	84 400,00
869	Предоставление субсидий бюджетным, автономным учреждениям и иным некоммерческим организациям	10	06	0310028	600	84 400,00
870	Субсидии бюджетным учреждениям	10	06	0310028	610	84 400,00
871	Проведение общегородских социально значимых мероприятий	10	06	0310030	000	600 000,00
872	Закупка товаров, работ и услуг для государственных (муниципальных) нужд	10	06	0310030	200	98 000,00
873	Иные закупки товаров, работ и услуг для обеспечения государственных (муниципальных) нужд	10	06	0310030	240	98 000,00
874	Предоставление субсидий бюджетным, автономным учреждениям и иным некоммерческим организациям	10	06	0310030	600	502 000,00
875	Субсидии бюджетным учреждениям	10	06	0310030	610	468 000,00
876	Субсидии автономным учреждениям	10	06	0310030	620	34 000,00
877	Поздравление отдельных категорий граждан старшего поколения	10	06	0310031	000	108 200,00
878	Предоставление субсидий бюджетным, автономным учреждениям и иным некоммерческим организациям	10	06	0310031	600	108 200,00
879	Субсидии бюджетным учреждениям	10	06	0310031	610	108 200,00
880	Подпрограмма "Социальная поддержка семей, имеющих детей"	10	06	0320000	000	80 000,00
881	Проведение социально значимых мероприятий по торжественным регистрациям рождения детей	10	06	0320016	000	80 000,00
882	Предоставление субсидий бюджетным, автономным учреждениям и иным некоммерческим организациям	10	06	0320016	600	80 000,00
883	Субсидии бюджетным учреждениям	10	06	0320016	610	80 000,00
884	Подпрограмма "Обеспечение реализации муниципальной программы и прочие мероприятия"	10	06	0350000	000	43 416 800,00
885	Создание условий для активного участия граждан старшего поколения в общественной жизни	10	06	0350002	000	57 000,00
886	Закупка товаров, работ и услуг для государственных (муниципальных) нужд	10	06	0350002	200	47 000,00
887	Иные закупки товаров, работ и услуг для обеспечения государственных (муниципальных) нужд	10	06	0350002	240	47 000,00
888	Предоставление субсидий бюджетным, автономным учреждениям и иным некоммерческим организациям	10	06	0350002	600	10 000,00
889	Субсидии бюджетным учреждениям	10	06	0350002	610	10 000,00
890	Информирование населения ЗАТО Железногорск об изменениях в пенсионном обеспечении и о мерах социальной поддержки	10	06	0350003	000	190 000,00
891	Закупка товаров, работ и услуг для государственных (муниципальных) нужд	10	06	0350003	200	190 000,00
892	Иные закупки товаров, работ и услуг для обеспечения государственных (муниципальных) нужд	10	06	0350003	240	190 000,00
893	Изготовление печатной продукции для информирования населения о мерах социальной поддержки отдельных категорий граждан	10	06	0350004	000	80 000,00
894	Закупка товаров, работ и услуг для государственных (муниципальных) нужд	10	06	0350004	200	80 000,00
895	Иные закупки товаров, работ и услуг для обеспечения государственных (муниципальных) нужд	10	06	0350004	240	80 000,00
896	Осуществление государственных полномочий по организации деятельности органов управления системой социальной защиты населения (в соответствии с Законом края от 20.12.2005 №17-4294 "О наделении органов метного самоуправления муниципальных образований края государственными полномочиями по организации деятельности органов управления системой социальной защиты населения, обеспечивающих решение вопросов социальной поддержки и социального обслуживания населения")	10	06	0357513	000	43 089 800,00
897	Расходы на выплаты персоналу в целях обеспечения выполнения функций государственными (муниципальными) органами, казенными учреждениями, органами управления государственными внебюджетными фондами	10	06	0357513	100	36 363 210,00
898	Расходы на выплаты персоналу государственных (муниципальных) органов	10	06	0357513	120	36 363 210,00
899	Закупка товаров, работ и услуг для государственных (муниципальных) нужд	10	06	0357513	200	6 726 590,00
900	Иные закупки товаров, работ и услуг для обеспечения государственных (муниципальных) нужд	10	06	0357513	240	6 726 590,00
901	ФИЗИЧЕСКАЯ КУЛЬТУРА И СПОРТ	11	00	0000000	000	68 171 367,00
902	Массовый спорт	11	02	0000000	000	68 171 367,00
903	Муниципальная программа "Безопасный город" на 2014-2016 годы	11	02	0700000	000	60 000,00
904	Подпрограмма "Комплексные меры противодействия злоупотреблению наркотическими средствами и их незаконному обороту" на 2014-2016 годы	11	02	0720000	000	60 000,00
905	Организация и проведение профилактических мероприятий антинаркотической направленности	11	02	0720003	000	50 000,00
906	Предоставление субсидий бюджетным, автономным учреждениям и иным некоммерческим организациям	11	02	0720003	600	50 000,00
907	Субсидии автономным учреждениям	11	02	0720003	620	50 000,00
908	Создание условий для вовлечения граждан в антинаркотическую деятельность	11	02	0720004	000	10 000,00
909	Предоставление субсидий бюджетным, автономным учреждениям и иным некоммерческим организациям	11	02	0720004	600	10 000,00
910	Субсидии автономным учреждениям	11	02	0720004	620	10 000,00
911	Муниципальная программа "Развитие физической культуры и спорта в ЗАТО Железногорск"на 2014-2016 годы	11	02	0900000	000	68 111 367,00
912	Подпрограмма "Развитие массовой физической культуры и спорта"	11	02	0910000	000	68 111 367,00
913	Физкультурно-оздоровительное обслуживание	11	02	0910001	000	63 111 367,00
914	Предоставление субсидий бюджетным, автономным учреждениям и иным некоммерческим организациям	11	02	0910001	600	63 111 367,00
915	Субсидии автономным учреждениям	11	02	0910001	620	63 111 367,00
916	Проведение официальных физкультурно-оздоровительных и спортивных мероприятий городского округа ЗАТО Железногорск	11	02	0910002	000	2 400 000,00
917	Предоставление субсидий бюджетным, автономным учреждениям и иным некоммерческим организациям	11	02	0910002	600	2 400 000,00
918	Субсидии автономным учреждениям	11	02	0910002	620	2 400 000,00
919	Обеспечение участия спортивных сборных команд ЗАТО Железногорск в выездных спортивных соревнованиях и учебно-тренировочных сборах разного уровня: ведомственного, муниципального, регионального, всероссийского	11	02	0910003	000	2 600 000,00
920	Предоставление субсидий бюджетным, автономным учреждениям и иным некоммерческим организациям	11	02	0910003	600	2 600 000,00
921	Субсидии автономным учреждениям	11	02	0910003	620	2 600 000,00
922	СРЕДСТВА МАССОВОЙ ИНФОРМАЦИИ	12	00	0000000	000	19 792 651,00
923	Периодическая печать и издательства	12	02	0000000	000	19 792 651,00
924	Муниципальная программа "Гражданское общество-ЗАТО Железногорск" на 2014-2016 годы	12	02	1500000	000	19 792 651,00
925	Подготовка и публикация официальных материалов в газете	12	02	1500001	000	11 792 651,00
926	Расходы на выплаты персоналу в целях обеспечения выполнения функций государственными (муниципальными) органами, казенными учреждениями, органами управления государственными внебюджетными фондами	12	02	1500001	100	5 874 966,00
927	Расходы на выплаты персоналу казенных учреждений	12	02	1500001	110	5 874 966,00
928	Закупка товаров, работ и услуг для государственных (муниципальных) нужд	12	02	1500001	200	5 907 685,00
929	Иные закупки товаров, работ и услуг для обеспечения государственных (муниципальных) нужд	12	02	1500001	240	5 907 685,00
930	Иные бюджетные ассигнования	12	02	1500001	800	10 000,00
931	Уплата налогов, сборов и иных платежей	12	02	1500001	850	10 000,00
932	Подготовка и выпуск периодического печатного издания	12	02	1500002	000	8 000 000,00
933	Расходы на выплаты персоналу в целях обеспечения выполнения функций государственными (муниципальными) органами, казенными учреждениями, органами управления государственными внебюджетными фондами	12	02	1500002	100	4 509 262,00
934	Расходы на выплаты персоналу казенных учреждений	12	02	1500002	110	4 509 262,00
935	Закупка товаров, работ и услуг для государственных (муниципальных) нужд	12	02	1500002	200	3 480 738,00
936	Иные закупки товаров, работ и услуг для обеспечения государственных (муниципальных) нужд	12	02	1500002	240	3 480 738,00
937	Иные бюджетные ассигнования	12	02	1500002	800	10 000,00
938	Уплата налогов, сборов и иных платежей	12	02	1500002	850	10 000,00
939	ОБСЛУЖИВАНИЕ ГОСУДАРСТВЕННОГО И МУНИЦИПАЛЬНОГО ДОЛГА	13	00	0000000	000	8 727 689,00
940	Обслуживание государственного внутреннего и муниципального долга	13	01	0000000	000	8 727 689,00
941	Муниципальная программа "Управление муниципальными финансами в ЗАТО Железногорск" на 2014-2016 годы	13	01	1600000	000	8 727 689,00
942	Подпрограмма "Управление муниципальным долгом ЗАТО Железногорск"	13	01	1610000	000	8 727 689,00
943	Обслуживание муниципального долга	13	01	1610001	000	8 727 689,00
944	Обслуживание государственного (муниципального) долга	13	01	1610001	700	8 727 689,00
945	Обслуживание муниципального долга	13	01	1610001	730	8 727 689,00
946	Итого					3 372 421 879,47

Приложение № 10 к решению Совета депутатов от 26.06.2014 № 48-251Р
Приложение № 15 к решению Совета депутатов от 17.12.2013 № 43-233Р

РАСПРЕДЕЛЕНИЕ БЮДЖЕТНЫХ АССИГНОВАНИЙ ПО ЦЕЛЕВЫМ СТАТЬЯМ (МУНИЦИПАЛЬНЫМ ПРОГРАММАМ И НЕПРОГРАММНЫМ НАПРАВЛЕНИЯМ ДЕЯТЕЛЬНОСТИ), ГРУППАМ И ПОДГРУППАМ ВИДОВ РАСХОДОВ, РАЗДЕЛАМ, ПОДРАЗДЕЛАМ КЛАССИФИКАЦИИ РАСХОДОВ МЕСТНОГО БЮДЖЕТА НА 2014 ГОД

(рублей)

№ п/п	Наименование	Код				Утвержде-но на 2014 год
		целевой статьи	вида расхо-дов	раз-дела	подраз-дела	
1	Муниципальная программа "Развитие образования ЗАТО Железногорск" на 2014-2016 год	0200000	000	00	00	1 589 825 857,48
2	Подпрограмма "Развитие дошкольного, общего и дополнительного образования детей"	0210000	000	00	00	1 585 509 557,48
3	Предоставление дошкольного образования	0210001	000	00	00	410 532 070,00
4	Расходы на выплаты персоналу в целях обеспечения выполнения функций государственными (муниципальными) органами, казенными учреждениями, органами управления государственными внебюджетными фондами	0210001	100	00	00	145 381 350,00
5	Расходы на выплаты персоналу казенных учреждений	0210001	110	00	00	145 381 350,00
6	ОБРАЗОВАНИЕ	0210001	110	07	00	145 381 350,00
7	Дошкольное образование	0210001	110	07	01	145 381 350,00
8	Закупка товаров, работ и услуг для государственных (муниципальных) нужд	0210001	200	00	00	169 917 000,00
9	Иные закупки товаров, работ и услуг для обеспечения государственных (муниципальных) нужд	0210001	240	00	00	169 917 000,00
10	ОБРАЗОВАНИЕ	0210001	240	07	00	169 917 000,00
11	Дошкольное образование	0210001	240	07	01	169 917 000,00
12	Предоставление субсидий бюджетным, автономным учреждениям и иным некоммерческим организациям	0210001	600	00	00	95 127 520,00
13	Субсидии бюджетным учреждениям	0210001	610	00	00	77 729 750,00
14	ОБРАЗОВАНИЕ	0210001	610	07	00	77 729 750,00
15	Дошкольное образование	0210001	610	07	01	77 729 750,00
16	Субсидии автономным учреждениям	0210001	620	00	00	17 397 770,00
17	ОБРАЗОВАНИЕ	0210001	620	07	00	17 397 770,00
18	Дошкольное образование	0210001	620	07	01	17 397 770,00
19	Иные бюджетные ассигнования	0210001	800	00	00	106 200,00
20	Уплата налогов, сборов и иных платежей	0210001	850	00	00	106 200,00
21	ОБРАЗОВАНИЕ	0210001	850	07	00	106 200,00
22	Дошкольное образование	0210001	850	07	01	106 200,00

23	Софинансирование расходов на оплату стоимости набора продуктов питания или готовых блюд и их транспортировки в лагерях с дневным пребыванием детей	0210002	000	00	00	4 300,00
24	Закупка товаров, работ и услуг для государственных (муниципальных) нужд	0210002	200	00	00	1 884,00
25	Иные закупки товаров, работ и услуг для обеспечения государственных (муниципальных) нужд	0210002	240	00	00	1 884,00
26	ОБРАЗОВАНИЕ	0210002	240	07	00	1 884,00
27	Молодежная политика и оздоровление детей	0210002	240	07	07	1 884,00
28	Предоставление субсидий бюджетным, автономным учреждениям и иным некоммерческим организациям	0210002	600	00	00	2 416,00
29	Субсидии бюджетным учреждениям	0210002	610	00	00	2 013,00
30	ОБРАЗОВАНИЕ	0210002	610	07	00	2 013,00
31	Молодежная политика и оздоровление детей	0210002	610	07	07	2 013,00
32	Субсидии автономным учреждениям	0210002	620	00	00	403,00
33	ОБРАЗОВАНИЕ	0210002	620	07	00	403,00
34	Молодежная политика и оздоровление детей	0210002	620	07	07	403,00
35	Расходы за счет прочих безвозмездных поступлений учреждений дополнительного образования	0210003	000	00	00	600 000,00
36	Расходы на выплаты персоналу в целях обеспечения выполнения функций государственными (муниципальными) органами, казенными учреждениями, органами управления государственными внебюджетными фондами	0210003	100	00	00	39 400,00
37	Расходы на выплаты персоналу казенных учреждений	0210003	110	00	00	39 400,00
38	ОБРАЗОВАНИЕ	0210003	110	07	00	39 400,00
39	Общее образование	0210003	110	07	02	39 400,00
40	Закупка товаров, работ и услуг для государственных (муниципальных) нужд	0210003	200	00	00	560 600,00
41	Иные закупки товаров, работ и услуг для обеспечения государственных (муниципальных) нужд	0210003	240	00	00	560 600,00
42	ОБРАЗОВАНИЕ	0210003	240	07	00	560 600,00
43	Общее образование	0210003	240	07	02	560 600,00
44	Софинансирование расходов на выплаты младшим воспитателям и помощникам воспитателей в муниципальных образовательных учреждениях, реализующих основную общеобразовательную программу дошкольного образования детей	0210004	000	00	00	169 200,00
45	Расходы на выплаты персоналу в целях обеспечения выполнения функций государственными (муниципальными) органами, казенными учреждениями, органами управления государственными внебюджетными фондами	0210004	100	00	00	123 500,00
46	Расходы на выплаты персоналу казенных учреждений	0210004	110	00	00	123 500,00
47	ОБРАЗОВАНИЕ	0210004	110	07	00	123 500,00
48	Дошкольное образование	0210004	110	07	01	123 500,00
49	Предоставление субсидий бюджетным, автономным учреждениям и иным некоммерческим организациям	0210004	600	00	00	45 700,00
50	Субсидии бюджетным учреждениям	0210004	610	00	00	34 600,00
51	ОБРАЗОВАНИЕ	0210004	610	07	00	34 600,00
52	Дошкольное образование	0210004	610	07	01	34 600,00
53	Субсидии автономным учреждениям	0210004	620	00	00	11 100,00
54	ОБРАЗОВАНИЕ	0210004	620	07	00	11 100,00
55	Дошкольное образование	0210004	620	07	01	11 100,00
56	Софинансирование расходов на организацию отдыха, оздоровления и занятости детей в муниципальных загородных оздоровительных лагерях	0210005	000	00	00	3 823 978,00
57	Предоставление субсидий бюджетным, автономным учреждениям и иным некоммерческим организациям	0210005	600	00	00	3 823 978,00
58	Субсидии автономным учреждениям	0210005	620	00	00	3 823 978,00
59	ОБРАЗОВАНИЕ	0210005	620	07	00	3 823 978,00
60	Молодежная политика и оздоровление детей	0210005	620	07	07	3 823 978,00
61	Софинансирование расходов на развитие инфраструктуры общеобразовательных учреждений (строительство спортивного зала при школе № 103)	0210006	000	00	00	10 870,10
62	Капитальные вложения в объекты недвижимого имущества государственной (муниципальной) собственности	0210006	400	00	00	10 870,10
63	Бюджетные инвестиции	0210006	410	00	00	10 870,10
64	ОБРАЗОВАНИЕ	0210006	410	07	00	10 870,10
65	Общее образование	0210006	410	07	02	10 870,10
66	Оснащение оборудованием, инвентарем детских дошкольных учреждений	0210007	000	00	00	1 463 200,00
67	Предоставление субсидий бюджетным, автономным учреждениям и иным некоммерческим организациям	0210007	600	00	00	1 463 200,00
68	Субсидии бюджетным учреждениям	0210007	610	00	00	1 463 200,00
69	ОБРАЗОВАНИЕ	0210007	610	07	00	1 463 200,00
70	Дошкольное образование	0210007	610	07	01	1 463 200,00
71	Софинансирование мероприятий по краевым программам в рамках подпрограммы"Развитие дошкольного, общего и дополнительного образования детей"	0210008	000	00	00	268 840,00
72	Закупка товаров, работ и услуг для государственных (муниципальных) нужд	0210008	200	00	00	268 840,00
73	Иные закупки товаров, работ и услуг для обеспечения государственных (муниципальных) нужд	0210008	240	00	00	268 840,00
74	ОБРАЗОВАНИЕ	0210008	240	07	00	268 840,00
75	Дошкольное образование	0210008	240	07	01	268 840,00
76	Расходы за счет прочих безвозмездных поступлений дошкольных учреждений	0210009	000	00	00	1 497 964,00
77	Закупка товаров, работ и услуг для государственных (муниципальных) нужд	0210009	200	00	00	1 497 964,00
78	Иные закупки товаров, работ и услуг для обеспечения государственных (муниципальных) нужд	0210009	240	00	00	1 497 964,00
79	ОБРАЗОВАНИЕ	0210009	240	07	00	1 497 964,00
80	Дошкольное образование	0210009	240	07	01	1 497 964,00
81	Гашение кредиторской задолженности за 2013 год по субсидии на финансовое обеспечение выполнения муниципального задания на оказание муниципальных услуг (выполнение работ)	0210010	000	00	00	3 283 393,00
82	Предоставление субсидий бюджетным, автономным учреждениям и иным некоммерческим организациям	0210010	600	00	00	3 283 393,00
83	Субсидии бюджетным учреждениям	0210010	610	00	00	3 283 393,00
84	ОБРАЗОВАНИЕ	0210010	610	07	00	3 283 393,00
85	Дошкольное образование	0210010	610	07	01	1 507 000,00
86	Общее образование	0210010	610	07	02	1 776 393,00
87	Выявление одаренных детей, развитие их творческих способностей в научно-исследовательской, художественно-эстетической, спортивно-технической и спортивно-туристской деятельности	0210011	000	00	00	879 000,00
88	Расходы на выплаты персоналу в целях обеспечения выполнения функций государственными (муниципальными) органами, казенными учреждениями, органами управления государственными внебюджетными фондами	0210011	100	00	00	355 000,00
89	Расходы на выплаты персоналу казенных учреждений	0210011	110	00	00	355 000,00
90	ОБРАЗОВАНИЕ	0210011	110	07	00	355 000,00
91	Другие вопросы в области образования	0210011	110	07	09	355 000,00
92	Закупка товаров, работ и услуг для государственных (муниципальных) нужд	0210011	200	00	00	227 000,00
93	Иные закупки товаров, работ и услуг для обеспечения государственных (муниципальных) нужд	0210011	240	00	00	227 000,00
94	ОБРАЗОВАНИЕ	0210011	240	07	00	227 000,00
95	Общее образование	0210011	240	07	02	227 000,00
96	Предоставление субсидий бюджетным, автономным учреждениям и иным некоммерческим организациям	0210011	600	00	00	297 000,00
97	Субсидии автономным учреждениям	0210011	620	00	00	297 000,00
98	ОБРАЗОВАНИЕ	0210011	620	07	00	297 000,00
99	Общее образование	0210011	620	07	02	297 000,00
100	Обеспечение возможности участия одаренных детей в краевых массовых мероприятиях, имеющих школьный, муниципальный и краевой уровень организации	0210012	000	00	00	793 000,00
101	Закупка товаров, работ и услуг для государственных (муниципальных) нужд	0210012	200	00	00	722 605,00
102	Иные закупки товаров, работ и услуг для обеспечения государственных (муниципальных) нужд	0210012	240	00	00	722 605,00
103	ОБРАЗОВАНИЕ	0210012	240	07	00	722 605,00
104	Другие вопросы в области образования	0210012	240	07	09	722 605,00
105	Предоставление субсидий бюджетным, автономным учреждениям и иным некоммерческим организациям	0210012	600	00	00	70 395,00
106	Субсидии бюджетным учреждениям	0210012	610	00	00	39 975,00
107	ОБРАЗОВАНИЕ	0210012	610	07	00	39 975,00
108	Общее образование	0210012	610	07	02	30 000,00
109	Другие вопросы в области образования	0210012	610	07	09	9 975,00
110	Субсидии автономным учреждениям	0210012	620	00	00	30 420,00
111	ОБРАЗОВАНИЕ	0210012	620	07	00	30 420,00
112	Другие вопросы в области образования	0210012	620	07	09	30 420,00
113	Модернизация материально-технической базы образовательных организаций, работающих с одаренными детьми	0210013	000	00	00	359 000,00
114	Закупка товаров, работ и услуг для государственных (муниципальных) нужд	0210013	200	00	00	60 000,00
115	Иные закупки товаров, работ и услуг для обеспечения государственных (муниципальных) нужд	0210013	240	00	00	60 000,00
116	ОБРАЗОВАНИЕ	0210013	240	07	00	60 000,00
117	Другие вопросы в области образования	0210013	240	07	09	60 000,00
118	Предоставление субсидий бюджетным, автономным учреждениям и иным некоммерческим организациям	0210013	600	00	00	299 000,00
119	Субсидии бюджетным учреждениям	0210013	610	00	00	299 000,00
120	ОБРАЗОВАНИЕ	0210013	610	07	00	299 000,00
121	Общее образование	0210013	610	07	02	299 000,00
122	Предоставление дополнительного образования различной направленности	0210014	000	00	00	123 345 100,00
123	Расходы на выплаты персоналу в целях обеспечения выполнения функций государственными (муниципальными) органами, казенными учреждениями, органами управления государственными внебюджетными фондами	0210014	100	00	00	69 355 222,00
124	Расходы на выплаты персоналу казенных учреждений	0210014	110	00	00	69 355 222,00
125	ОБРАЗОВАНИЕ	0210014	110	07	00	69 355 222,00
126	Общее образование	0210014	110	07	02	69 355 222,00
127	Закупка товаров, работ и услуг для государственных (муниципальных) нужд	0210014	200	00	00	22 548 878,00
128	Иные закупки товаров, работ и услуг для обеспечения государственных (муниципальных) нужд	0210014	240	00	00	22 548 878,00
129	ОБРАЗОВАНИЕ	0210014	240	07	00	22 548 878,00
130	Общее образование	0210014	240	07	02	22 548 878,00
131	Предоставление субсидий бюджетным, автономным учреждениям и иным некоммерческим организациям	0210014	600	00	00	31 423 900,00
132	Субсидии автономным учреждениям	0210014	620	00	00	31 423 900,00
133	ОБРАЗОВАНИЕ	0210014	620	07	00	31 423 900,00
134	Общее образование	0210014	620	07	02	31 423 900,00
135	Иные бюджетные ассигнования	0210014	800	00	00	17 100,00
136	Уплата налогов, сборов и иных платежей	0210014	850	00	00	17 100,00
137	ОБРАЗОВАНИЕ	0210014	850	07	00	17 100,00
138	Общее образование	0210014	850	07	02	17 100,00
139	Выполнение функций муниципальными казенными учреждениями	0210015	000	00	00	62 475 500,00
140	Расходы на выплаты персоналу в целях обеспечения выполнения функций государственными (муниципальными) органами, казенными учреждениями, органами управления государственными внебюджетными фондами	0210015	100	00	00	45 420 364,10
141	Расходы на выплаты персоналу казенных учреждений	0210015	110	00	00	45 420 364,10
142	ОБРАЗОВАНИЕ	0210015	110	07	00	45 420 364,10
143	Другие вопросы в области образования	0210015	110	07	09	45 420 364,10
144	Закупка товаров, работ и услуг для государственных (муниципальных) нужд	0210015	200	00	00	17 048 835,90
145	Иные закупки товаров, работ и услуг для обеспечения государственных (муниципальных) нужд	0210015	240	00	00	17 048 835,90
146	ОБРАЗОВАНИЕ	0210015	240	07	00	17 048 835,90
147	Другие вопросы в области образования	0210015	240	07	09	17 048 835,90
148	Иные бюджетные ассигнования	0210015	800	00	00	6 300,00
149	Уплата налогов, сборов и иных платежей	0210015	850	00	00	6 300,00
150	ОБРАЗОВАНИЕ	0210015	850	07	00	6 300,00
151	Другие вопросы в области образования	0210015	850	07	09	6 300,00
152	Капитальный ремонт здания по ул.Октябрьская, 46-а	0210016	000	00	00	2 128 760,56
153	Закупка товаров, работ и услуг для государственных (муниципальных) нужд	0210016	200	00	00	2 128 760,56
154	Иные закупки товаров, работ и услуг для обеспечения государственных (муниципальных) нужд	0210016	240	00	00	2 128 760,56
155	ОБРАЗОВАНИЕ	0210016	240	07	00	2 128 760,56
156	Дошкольное образование	0210016	240	07	01	2 128 760,56
157	Строительство спортивного зала при школе № 103	0210017	000	00	00	621 740,90
158	Капитальные вложения в объекты недвижимого имущества государственной (муниципальной) собственности	0210017	400	00	00	621 740,90
159	Бюджетные инвестиции	0210017	410	00	00	621 740,90
160	ОБРАЗОВАНИЕ	0210017	410	07	00	621 740,90
161	Общее образование	0210017	410	07	02	621 740,90
162	Расходы за счет прочих безвозмездных поступлений общеобразовательных учреждений	0210018	000	00	00	79 900,00
163	Закупка товаров, работ и услуг для государственных (муниципальных) нужд	0210018	200	00	00	79 900,00
164	Иные закупки товаров, работ и услуг для обеспечения государственных (муниципальных) нужд	0210018	240	00	00	79 900,00
165	ОБРАЗОВАНИЕ	0210018	240	07	00	79 900,00
166	Общее образование	0210018	240	07	02	79 900,00
167	Предоставление услуг за рамками основных образовательных программ общеобразовательными учреждениями	0210019	000	00	00	100 000,00
168	Закупка товаров, работ и услуг для государственных (муниципальных) нужд	0210019	200	00	00	100 000,00
169	Иные закупки товаров, работ и услуг для обеспечения государственных (муниципальных) нужд	0210019	240	00	00	100 000,00
170	ОБРАЗОВАНИЕ	0210019	240	07	00	100 000,00
171	Общее образование	0210019	240	07	02	100 000,00
172	Расходы на оплату затрат, понесенных в связи с эксплуатацией муниципального имущества образовательных учреждений	0210020	000	00	00	35 782,66
173	Закупка товаров, работ и услуг для государственных (муниципальных) нужд	0210020	200	00	00	35 782,66
174	Иные закупки товаров, работ и услуг для обеспечения государственных (муниципальных) нужд	0210020	240	00	00	35 782,66
175	ОБРАЗОВАНИЕ	0210020	240	07	00	35 782,66
176	Общее образование	0210020	240	07	02	35 782,66
177	Софинансирование расходов на финансовую поддержку муниципальных учреждений, иных муниципальных организаций, оказывающих услуги по отдыху, оздоровлению и занятости детей	0210021	000	00	00	188 880,00
178	Предоставление субсидий бюджетным, автономным учреждениям и иным некоммерческим организациям	0210021	600	00	00	188 880,00
179	Субсидии автономным учреждениям	0210021	620	00	00	188 880,00
180	ОБРАЗОВАНИЕ	0210021	620	07	00	188 880,00
181	Молодежная политика и оздоровление детей	0210021	620	07	07	188 880,00
182	Предоставление общедоступного и бесплатного начального общего, основного общего, среднего (полного) общего образования по основным общеобразовательным программам	0210022	000	00	00	267 412 905,00
183	Расходы на выплаты персоналу в целях обеспечения выполнения функций государственными (муниципальными) органами, казенными учреждениями, органами управления государственными внебюджетными фондами	0210022	100	00	00	59 826 600,00
184	Расходы на выплаты персоналу казенных учреждений	0210022	110	00	00	59 826 600,00
185	ОБРАЗОВАНИЕ	0210022	110	07	00	59 826 600,00
186	Общее образование	0210022	110	07	02	59 826 600,00
187	Закупка товаров, работ и услуг для государственных (муниципальных) нужд	0210022	200	00	00	64 073 700,00
188	Иные закупки товаров, работ и услуг для обеспечения государственных (муниципальных) нужд	0210022	240	00	00	64 073 700,00
189	ОБРАЗОВАНИЕ	0210022	240	07	00	64 073 700,00
190	Общее образование	0210022	240	07	02	64 073 700,00
191	Предоставление субсидий бюджетным, автономным учреждениям и иным некоммерческим организациям	0210022	600	00	00	143 471 105,00
192	Субсидии бюджетным учреждениям	0210022	610	00	00	121 406 305,00
193	ОБРАЗОВАНИЕ	0210022	610	07	00	121 406 305,00
194	Общее образование	0210022	610	07	02	121 406 305,00
195	Субсидии автономным учреждениям	0210022	620	00	00	22 064 800,00
196	ОБРАЗОВАНИЕ	0210022	620	07	00	22 064 800,00
197	Общее образование	0210022	620	07	02	22 064 800,00
198	Иные бюджетные ассигнования	0210022	800	00	00	41 500,00
199	Уплата налогов, сборов и иных платежей	0210022	850	00	00	41 500,00
200	ОБРАЗОВАНИЕ	0210022	850	07	00	41 500,00
201	Общее образование	0210022	850	07	02	41 500,00
202	Софинансирование расходов на приобретение и монтаж модульных зданий жилых корпусов в муниципальных учреждениях, иных муниципальных организациях, оказывающих услуги по отдыху, оздоровлению и занятости детей	0210023	000	00	00	1 323 280,00
203	Капитальные вложения в объекты недвижимого имущества государственной (муниципальной) собственности	0210023	400	00	00	1 323 280,00
204	Субсидии на осуществление капитальных вложений бюджетным и автономным учреждениям, государственным (муниципальным) унитарным предприятиям	0210023	460	00	00	1 323 280,00
205	ОБРАЗОВАНИЕ	0210023	460	07	00	1 323 280,00
206	Молодежная политика и оздоровление детей	0210023	460	07	07	1 323 280,00
207	Устройство ограждения территорииМКОУ Гимназии №96	0210024	000	00	00	2 257 505,00
208	Закупка товаров, работ и услуг для государственных (муниципальных) нужд	0210024	200	00	00	2 257 505,00
209	Иные закупки товаров, работ и услуг для обеспечения государственных (муниципальных) нужд	0210024	240	00	00	2 257 505,00
210	ОБРАЗОВАНИЕ	0210024	240	07	00	2 257 505,00
211	Общее образование	0210024	240	07	02	2 257 505,00
212	Обеспечение беспрепятственного доступа инвалидов, маломобильных групп населения к общеобразовательным учреждениям	0210025	000	00	00	1 125 490,00
213	Предоставление субсидий бюджетным, автономным учреждениям и иным некоммерческим организациям	0210025	600	00	00	1 125 490,00
214	Субсидии бюджетным учреждениям	0210025	610	00	00	1 125 490,00
215	ОБРАЗОВАНИЕ	0210025	610	07	00	1 125 490,00
216	Общее образование	0210025	610	07	02	1 125 490,00
217	Предоставление услуг за рамками основных образовательных программ учреждениями дополнительного образования	0210029	000	00	00	702 900,00
218	Закупка товаров, работ и услуг для государственных (муниципальных) нужд	0210029	200	00	00	702 900,00
219	Иные закупки товаров, работ и услуг для обеспечения государственных (муниципальных) нужд	0210029	240	00	00	702 900,00
220	ОБРАЗОВАНИЕ	0210029	240	07	00	702 900,00
221	Общее образование	0210029	240	07	02	702 900,00
222	Расходы на оплату затрат, понесенных в связи с эксплуатацией муниципального имущества учреждений дополнительного образования	0210030	000	00	00	13 200,00
223	Закупка товаров, работ и услуг для государственных (муниципальных) нужд	0210030	200	00	00	13 200,00
224	Иные закупки товаров, работ и услуг для обеспечения государственных (муниципальных) нужд	0210030	240	00	00	13 200,00
225	ОБРАЗОВАНИЕ	0210030	240	07	00	13 200,00
226	Общее образование	0210030	240	07	02	13 200,00
227	Организация отдыха и оздоровление детей в каникулярное время	0210053	000	00	00	12 835 529,00
228	Расходы на выплаты персоналу в целях обеспечения выполнения функций государственными (муниципальными) органами, казенными учреждениями, органами управления государственными внебюджетными фондами	0210053	100	00	00	25 400,00
229	Расходы на выплаты персоналу казенных учреждений	0210053	110	00	00	25 400,00
230	ОБРАЗОВАНИЕ	0210053	110	07	00	25 400,00
231	Молодежная политика и оздоровление детей	0210053	110	07	07	25 400,00
232	Закупка товаров, работ и услуг для государственных (муниципальных) нужд	0210053	200	00	00	2 607 045,00
233	Иные закупки товаров, работ и услуг для обеспечения государственных (муниципальных) нужд	0210053	240	00	00	2 607 045,00
234	ОБРАЗОВАНИЕ	0210053	240	07	00	2 607 045,00
235	Молодежная политика и оздоровление детей	0210053	240	07	07	2 607 045,00
236	Предоставление субсидий бюджетным, автономным учреждениям и иным некоммерческим организациям	0210053	600	00	00	10 203 084,00
237	Субсидии бюджетным учреждениям	0210053	610	00	00	966 894,80
238	ОБРАЗОВАНИЕ	0210053	610	07	00	966 894,80
239	Молодежная политика и оздоровление детей	0210053	610	07	07	966 894,80
240	Субсидии автономным учреждениям	0210053	620	00	00	9 236 189,20
241	ОБРАЗОВАНИЕ	0210053	620	07	00	9 236 189,20
242	Молодежная политика и оздоровление детей	0210053	620	07	07	9 236 189,20
243	Введение дополнительных мест в системе дошкольного образования детей посредством реконструкции и капитального ремонта зданий под дошкольные образовательные учреждения, реконструкции и капитального ремонта зданий образовательных учреждений для создания условий, позволяющих реализовать основную общеобразовательную программу дошкольного образования детей, а также приобретение оборудования, мебели	0217421	000	00	00	9 876 571,46

244	Предоставление субсидий бюджетным, автономным учреждениям и иным некоммерческим организациям	0217421	600	00	00	9 876 571,46
245	Субсидии бюджетным учреждениям	0217421	610	00	00	9 876 571,46
246	ОБРАЗОВАНИЕ	0217421	610	07	00	9 876 571,46
247	Дошкольное образование	0217421	610	07	01	9 876 571,46
248	Финансовая поддержка муниципальных учреждений, иных муниципальных организаций, оказывающих услуги по отдыху, оздоровлению и занятости детей	0217441	000	00	00	1 888 800,00
249	Предоставление субсидий бюджетным, автономным учреждениям и иным некоммерческим организациям	0217441	600	00	00	1 888 800,00
250	Субсидии автономным учреждениям	0217441	620	00	00	1 888 800,00
251	ОБРАЗОВАНИЕ	0217441	620	07	00	1 888 800,00
252	Молодежная политика и оздоровление детей	0217441	620	07	07	1 888 800,00
253	Приобретение и монтаж модульных зданий жилых корпусов (корпусов для реализации образовательных программ) в муниципальных учреждениях, иных муниципальных организациях, оказывающих услуги по отдыху, оздоровлению и занятости детей	0217444	000	00	00	13 232 800,00
254	Капитальные вложения в объекты недвижимого имущества государственной (муниципальной) собственности	0217444	400	00	00	13 232 800,00
255	Субсидии на осуществление капитальных вложений бюджетным и автономным учреждениям, государственным (муниципальным) унитарным предприятиям	0217444	460	00	00	13 232 800,00
256	ОБРАЗОВАНИЕ	0217444	460	07	00	13 232 800,00
257	Молодежная политика и оздоровление детей	0217444	460	07	07	13 232 800,00
258	Осуществление присмотра и ухода за детьми-инвалидами, детьми-сиротами и детьми, оставшимися без попечения родителей, а также детьми с туберкулезной интоксикацией, обучающимися в муниципальных образовательных организациях, реализующих образовательную программу дошкольного образования, без взимания родительской платы	0217554	000	00	00	891 100,00
259	Закупка товаров, работ и услуг для государственных (муниципальных) нужд	0217554	200	00	00	805 500,00
260	Иные закупки товаров, работ и услуг для обеспечения государственных (муниципальных) нужд	0217554	240	00	00	805 500,00
261	ОБРАЗОВАНИЕ	0217554	240	07	00	805 500,00
262	Дошкольное образование	0217554	240	07	01	805 500,00
263	Предоставление субсидий бюджетным, автономным учреждениям и иным некоммерческим организациям	0217554	600	00	00	85 600,00
264	Субсидии бюджетным учреждениям	0217554	610	00	00	76 800,00
265	ОБРАЗОВАНИЕ	0217554	610	07	00	76 800,00
266	Дошкольное образование	0217554	610	07	01	76 800,00
267	Субсидии автономным учреждениям	0217554	620	00	00	8 800,00
268	ОБРАЗОВАНИЕ	0217554	620	07	00	8 800,00
269	Дошкольное образование	0217554	620	07	01	8 800,00
270	Выплата компенсации части родительской платы за присмотр и уход за детьми в образовательных организациях края, реализующих образовательную программу дошкольного образования	0217556	000	00	00	10 884 800,00
271	Социальное обеспечение и иные выплаты населению	0217556	300	00	00	10 884 800,00
272	Публичные нормативные социальные выплаты гражданам	0217556	310	00	00	10 884 800,00
273	СОЦИАЛЬНАЯ ПОЛИТИКА	0217556	310	10	00	10 884 800,00
274	Охрана семьи и детства	0217556	310	10	04	10 884 800,00
275	Краевые выплаты младшим воспитателям и помощникам воспитателей в муниципальных образовательных учреждениях, реализующих основную общеобразовательную программу дошкольного образования детей	0217558	000	00	00	16 523 900,00
276	Расходы на выплаты персоналу в целях обеспечения выполнения функций государственными (муниципальными) органами, казенными учреждениями, органами управления государственными внебюджетными фондами	0217558	100	00	00	12 059 177,00
277	Расходы на выплаты персоналу казенных учреждений	0217558	110	00	00	12 059 177,00
278	ОБРАЗОВАНИЕ	0217558	110	07	00	12 059 177,00
279	Дошкольное образование	0217558	110	07	01	12 059 177,00
280	Предоставление субсидий бюджетным, автономным учреждениям и иным некоммерческим организациям	0217558	600	00	00	4 464 723,00
281	Субсидии бюджетным учреждениям	0217558	610	00	00	3 375 721,00
282	ОБРАЗОВАНИЕ	0217558	610	07	00	3 375 721,00
283	Дошкольное образование	0217558	610	07	01	3 375 721,00
284	Субсидии автономным учреждениям	0217558	620	00	00	1 089 002,00
285	ОБРАЗОВАНИЕ	0217558	620	07	00	1 089 002,00
286	Дошкольное образование	0217558	620	07	01	1 089 002,00
287	Расходы на развитие инфраструктуры общеобразовательных учреждений (строительство спортивного зала при школе № 103)	0217563	000	00	00	10 870 100,00
288	Капитальные вложения в объекты недвижимого имущества государственной (муниципальной) собственности	0217563	400	00	00	10 870 100,00
289	Бюджетные инвестиции	0217563	410	00	00	10 870 100,00
290	ОБРАЗОВАНИЕ	0217563	410	07	00	10 870 100,00
291	Общее образование	0217563	410	07	02	10 870 100,00
292	Финансовое обеспечение государственных гарантий прав граждан на получение общедоступного и бесплатного начального общего, основного общего, среднего общего образования в муниципальных общеобразовательных организациях, обеспечение дополнительного образования детей в муниципальных общеобразовательных организациях	0217564	000	00	00	313 993 200,00
293	Расходы на выплаты персоналу в целях обеспечения выполнения функций государственными (муниципальными) органами, казенными учреждениями, органами управления государственными внебюджетными фондами	0217564	100	00	00	126 622 774,00
294	Расходы на выплаты персоналу казенных учреждений	0217564	110	00	00	126 622 774,00
295	ОБРАЗОВАНИЕ	0217564	110	07	00	126 622 774,00
296	Общее образование	0217564	110	07	02	126 622 774,00
297	Закупка товаров, работ и услуг для государственных (муниципальных) нужд	0217564	200	00	00	4 566 500,00
298	Иные закупки товаров, работ и услуг для обеспечения государственных (муниципальных) нужд	0217564	240	00	00	4 566 500,00
299	ОБРАЗОВАНИЕ	0217564	240	07	00	4 566 500,00
300	Общее образование	0217564	240	07	02	4 566 500,00
301	Предоставление субсидий бюджетным, автономным учреждениям и иным некоммерческим организациям	0217564	600	00	00	182 803 926,00
302	Субсидии бюджетным учреждениям	0217564	610	00	00	150 543 563,00
303	ОБРАЗОВАНИЕ	0217564	610	07	00	150 543 563,00
304	Общее образование	0217564	610	07	02	150 543 563,00
305	Субсидии автономным учреждениям	0217564	620	00	00	32 260 363,00
306	ОБРАЗОВАНИЕ	0217564	620	07	00	32 260 363,00
307	Общее образование	0217564	620	07	02	32 260 363,00
308	Обеспечение питанием детей, обучающихся в муниципальных и негосударственных образовательных организациях, реализующих основные общеобразовательные программы, без взимания платы	0217566	000	00	00	2 806 700,00
309	Закупка товаров, работ и услуг для государственных (муниципальных) нужд	0217566	200	00	00	1 464 424,00
310	Иные закупки товаров, работ и услуг для обеспечения государственных (муниципальных) нужд	0217566	240	00	00	1 464 424,00
311	СОЦИАЛЬНАЯ ПОЛИТИКА	0217566	240	10	00	1 464 424,00
312	Социальное обеспечение населения	0217566	240	10	03	1 464 424,00
313	Предоставление субсидий бюджетным, автономным учреждениям и иным некоммерческим организациям	0217566	600	00	00	1 342 276,00
314	Субсидии бюджетным учреждениям	0217566	610	00	00	1 232 776,00
315	СОЦИАЛЬНАЯ ПОЛИТИКА	0217566	610	10	00	1 232 776,00
316	Социальное обеспечение населения	0217566	610	10	03	1 232 776,00
317	Субсидии автономным учреждениям	0217566	620	00	00	109 500,00
318	СОЦИАЛЬНАЯ ПОЛИТИКА	0217566	620	10	00	109 500,00
319	Социальное обеспечение населения	0217566	620	10	03	109 500,00
320	Работа с одаренными детьми	0217581	000	00	00	493 397,80
321	Закупка товаров, работ и услуг для государственных (муниципальных) нужд	0217581	200	00	00	493 397,80
322	Иные закупки товаров, работ и услуг для обеспечения государственных (муниципальных) нужд	0217581	240	00	00	493 397,80
323	ОБРАЗОВАНИЕ	0217581	240	07	00	493 397,80
324	Общее образование	0217581	240	07	02	493 397,80
325	Оплата стоимости набора продуктов питания или готовых блюд и их транспортировки в лагерях с дневным пребыванием детей	0217582	000	00	00	4 279 300,00
326	Закупка товаров, работ и услуг для государственных (муниципальных) нужд	0217582	200	00	00	1 864 106,00
327	Иные закупки товаров, работ и услуг для обеспечения государственных (муниципальных) нужд	0217582	240	00	00	1 864 106,00
328	ОБРАЗОВАНИЕ	0217582	240	07	00	1 864 106,00
329	Молодежная политика и оздоровление детей	0217582	240	07	07	1 864 106,00
330	Предоставление субсидий бюджетным, автономным учреждениям и иным некоммерческим организациям	0217582	600	00	00	2 415 194,00
331	Субсидии бюджетным учреждениям	0217582	610	00	00	2 012 314,00
332	ОБРАЗОВАНИЕ	0217582	610	07	00	2 012 314,00
333	Молодежная политика и оздоровление детей	0217582	610	07	07	2 012 314,00
334	Субсидии автономным учреждениям	0217582	620	00	00	402 880,00
335	ОБРАЗОВАНИЕ	0217582	620	07	00	402 880,00
336	Молодежная политика и оздоровление детей	0217582	620	07	07	402 880,00
337	Организация отдыха, оздоровления и занятости детей в муниципальных загородных оздоровительных лагерях	0217585	000	00	00	6 703 300,00
338	Предоставление субсидий бюджетным, автономным учреждениям и иным некоммерческим организациям	0217585	600	00	00	6 703 300,00
339	Субсидии автономным учреждениям	0217585	620	00	00	6 703 300,00
340	ОБРАЗОВАНИЕ	0217585	620	07	00	6 703 300,00
341	Молодежная политика и оздоровление детей	0217585	620	07	07	6 703 300,00
342	Финансовое обеспечение государственных гарантий прав граждан на получение общедоступного и бесплатного дошкольного образования в муниципальных дошкольных образовательных организациях, общедоступного и бесплатного дошкольного образования, в муниципальных общеобразовательных организациях	0217588	000	00	00	294 734 300,00
343	Расходы на выплаты персоналу в целях обеспечения выполнения функций государственными (муниципальными) органами, казенными учреждениями, органами управления государственными внебюджетными фондами	0217588	100	00	00	225 914 000,00
344	Расходы на выплаты персоналу казенных учреждений	0217588	110	00	00	225 914 000,00
345	ОБРАЗОВАНИЕ	0217588	110	07	00	225 914 000,00
346	Дошкольное образование	0217588	110	07	01	225 914 000,00
347	Закупка товаров, работ и услуг для государственных (муниципальных) нужд	0217588	200	00	00	3 917 700,00
348	Иные закупки товаров, работ и услуг для обеспечения государственных (муниципальных) нужд	0217588	240	00	00	3 917 700,00
349	ОБРАЗОВАНИЕ	0217588	240	07	00	3 917 700,00
350	Дошкольное образование	0217588	240	07	01	3 917 700,00
351	Предоставление субсидий бюджетным, автономным учреждениям и иным некоммерческим организациям	0217588	600	00	00	64 902 600,00
352	Субсидии бюджетным учреждениям	0217588	610	00	00	52 180 000,00
353	ОБРАЗОВАНИЕ	0217588	610	07	00	52 180 000,00
354	Дошкольное образование	0217588	610	07	01	52 180 000,00
355	Субсидии автономным учреждениям	0217588	620	00	00	12 722 600,00
356	ОБРАЗОВАНИЕ	0217588	620	07	00	12 722 600,00
357	Дошкольное образование	0217588	620	07	01	12 722 600,00
358	Подпрограмма "Государственная поддержка детей сирот, расширение практики применения семейных форм воспитания"	0220000	000	00	00	4 316 300,00
359	Осуществление государственных полномочий по организации и осуществлению деятельности по опеке и попечительству в отношении несовершеннолетних	0227552	000	00	00	4 316 300,00
360	Расходы на выплаты персоналу в целях обеспечения выполнения функций государственными (муниципальными) органами, казенными учреждениями, органами управления государственными внебюджетными фондами	0227552	100	00	00	3 987 515,00
361	Расходы на выплаты персоналу государственных (муниципальных) органов	0227552	120	00	00	3 987 515,00
362	ОБЩЕГОСУДАРСТВЕННЫЕ ВОПРОСЫ	0227552	120	01	00	3 987 515,00
363	Функционирование Правительства Российской Федерации, высших исполнительных органов государственной власти субъектов Российской Федерации, местных администраций	0227552	120	01	04	3 987 515,00
364	Закупка товаров, работ и услуг для государственных (муниципальных) нужд	0227552	200	00	00	328 785,00
365	Иные закупки товаров, работ и услуг для обеспечения государственных (муниципальных) нужд	0227552	240	00	00	328 785,00
366	ОБЩЕГОСУДАРСТВЕННЫЕ ВОПРОСЫ	0227552	240	01	00	328 785,00
367	Функционирование Правительства Российской Федерации, высших исполнительных органов государственной власти субъектов Российской Федерации, местных администраций	0227552	240	01	04	328 785,00
368	Муниципальная программа "Развитие системы социальной поддержки населения ЗАТО Железногорск" на 2014-2016 годы	0300000	000	00	00	572 475 519,43
369	Подпрограмма "Сохранение качества жизни отдельных категорий граждан, в т.ч. инвалидов, степени их социальной защищенности"	0310000	000	00	00	106 903 142,43
370	Возмещение ФГБУЗ КБ № 51 ФМБА России расходов за стационарное обслуживание граждан, находящихся в трудной жизненной ситуации	0310015	000	00	00	1 146 420,00
371	Социальное обеспечение и иные выплаты населению	0310015	300	00	00	1 146 420,00
372	Социальные выплаты гражданам, кроме публичных нормативных социальных выплат	0310015	320	00	00	1 146 420,00
373	СОЦИАЛЬНАЯ ПОЛИТИКА	0310015	320	10	00	1 146 420,00
374	Социальное обеспечение населения	0310015	320	10	03	1 146 420,00
375	Оказание адресной социальной помощи отдельным категориям граждан	0310016	000	00	00	3 585 000,00
376	Социальное обеспечение и иные выплаты населению	0310016	300	00	00	3 585 000,00
377	Социальные выплаты гражданам, кроме публичных нормативных социальных выплат	0310016	320	00	00	3 585 000,00
378	СОЦИАЛЬНАЯ ПОЛИТИКА	0310016	320	10	00	3 585 000,00
379	Социальное обеспечение населения	0310016	320	10	03	3 585 000,00
380	Адресная социальная помощь работникам муниципальных организаций на приобретение путевок (курсовок) на санаторно-курортное лечение	0310017	000	00	00	2 700 000,00
381	Социальное обеспечение и иные выплаты населению	0310017	300	00	00	2 700 000,00
382	Публичные нормативные социальные выплаты гражданам	0310017	310	00	00	2 700 000,00
383	СОЦИАЛЬНАЯ ПОЛИТИКА	0310017	310	10	00	2 700 000,00
384	Социальное обеспечение населения	0310017	310	10	03	2 700 000,00
385	Денежная выплата работникам муниципальных организаций на возмещение расходов по зубопротезированию	0310018	000	00	00	850 000,00
386	Социальное обеспечение и иные выплаты населению	0310018	300	00	00	850 000,00
387	Публичные нормативные социальные выплаты гражданам	0310018	310	00	00	850 000,00
388	СОЦИАЛЬНАЯ ПОЛИТИКА	0310018	310	10	00	850 000,00
389	Социальное обеспечение населения	0310018	310	10	03	850 000,00
390	Единовременная адресная материальная помощь работникам муниципальных организаций	0310019	000	00	00	450 000,00
391	Социальное обеспечение и иные выплаты населению	0310019	300	00	00	450 000,00
392	Публичные нормативные социальные выплаты гражданам	0310019	310	00	00	450 000,00
393	СОЦИАЛЬНАЯ ПОЛИТИКА	0310019	310	10	00	450 000,00
394	Социальное обеспечение населения	0310019	310	10	03	450 000,00
395	Возмещение затрат специализированным организациям, оказывающим транспортные услуги пассажирских и грузовых перевозок	0310020	000	00	00	158 250,00
396	Предоставление субсидий бюджетным, автономным учреждениям и иным некоммерческим организациям	0310020	600	00	00	158 250,00
397	Субсидии бюджетным учреждениям	0310020	610	00	00	158 250,00
398	СОЦИАЛЬНАЯ ПОЛИТИКА	0310020	610	10	00	158 250,00
399	Социальное обеспечение населения	0310020	610	10	03	158 250,00
400	Возмещение затрат специализированным организациям, оказывающим транспортные услуги по доставке детей - инвалидов к месту учебы	0310021	000	00	00	456 000,00
401	Социальное обеспечение и иные выплаты населению	0310021	300	00	00	456 000,00
402	Социальные выплаты гражданам, кроме публичных нормативных социальных выплат	0310021	320	00	00	456 000,00
403	СОЦИАЛЬНАЯ ПОЛИТИКА	0310021	320	10	00	456 000,00
404	Социальное обеспечение населения	0310021	320	10	03	456 000,00
405	Мероприятия, связанные с проведением Декады инвалидов	0310022	000	00	00	427 600,00
406	Закупка товаров, работ и услуг для государственных (муниципальных) нужд	0310022	200	00	00	50 000,00
407	Иные закупки товаров, работ и услуг для обеспечения государственных (муниципальных) нужд	0310022	240	00	00	50 000,00
408	СОЦИАЛЬНАЯ ПОЛИТИКА	0310022	240	10	00	50 000,00
409	Другие вопросы в области социальной политики	0310022	240	10	06	50 000,00
410	Предоставление субсидий бюджетным, автономным учреждениям и иным некоммерческим организациям	0310022	600	00	00	377 600,00
411	Субсидии бюджетным учреждениям	0310022	610	00	00	327 600,00
412	СОЦИАЛЬНАЯ ПОЛИТИКА	0310022	610	10	00	327 600,00
413	Другие вопросы в области социальной политики	0310022	610	10	06	327 600,00
414	Субсидии автономным учреждениям	0310022	620	00	00	50 000,00
415	СОЦИАЛЬНАЯ ПОЛИТИКА	0310022	620	10	00	50 000,00
416	Другие вопросы в области социальной политики	0310022	620	10	06	50 000,00
417	Возмещение затрат за приобретение путевок на санаторно-курортное лечение отдельных категорий граждан	0310023	000	00	00	2 364 691,00
418	Социальное обеспечение и иные выплаты населению	0310023	300	00	00	2 364 691,00
419	Социальные выплаты гражданам, кроме публичных нормативных социальных выплат	0310023	320	00	00	2 364 691,00
420	СОЦИАЛЬНАЯ ПОЛИТИКА	0310023	320	10	00	2 364 691,00
421	Социальное обеспечение населения	0310023	320	10	03	2 364 691,00
422	Возмещение затрат предприятиям, организациям за амбулаторное оздоровление в санаториях-профилакториях отдельных категорий граждан	0310024	000	00	00	72 899,00
423	Социальное обеспечение и иные выплаты населению	0310024	300	00	00	72 899,00
424	Социальные выплаты гражданам, кроме публичных нормативных социальных выплат	0310024	320	00	00	72 899,00
425	СОЦИАЛЬНАЯ ПОЛИТИКА	0310024	320	10	00	72 899,00
426	Социальное обеспечение населения	0310024	320	10	03	72 899,00
427	Возмещение затрат транспортным организациям, индивидуальным предпринимателям, оказывающим транспортные услуги, за перевозки пассажирским автотранспортным средством (легковым автомобилем, автобусом) по Красноярскому краю членов ГСВВиТ и членов м/о ООО "Союз пенсионеров России" ЗАТО Железногорск	0310025	000	00	00	63 300,00
428	Социальное обеспечение и иные выплаты населению	0310025	300	00	00	63 300,00
429	Социальные выплаты гражданам, кроме публичных нормативных социальных выплат	0310025	320	00	00	63 300,00
430	СОЦИАЛЬНАЯ ПОЛИТИКА	0310025	320	10	00	63 300,00
431	Социальное обеспечение населения	0310025	320	10	03	63 300,00
432	Единовременная денежная выплата активистам ветеранского движения города	0310026	000	00	00	330 000,00
433	Социальное обеспечение и иные выплаты населению	0310026	300	00	00	330 000,00
434	Социальные выплаты гражданам, кроме публичных нормативных социальных выплат	0310026	320	00	00	330 000,00
435	СОЦИАЛЬНАЯ ПОЛИТИКА	0310026	320	10	00	330 000,00
436	Социальное обеспечение населения	0310026	320	10	03	330 000,00
437	Обучение граждан пожилого возраста основам компьютерной грамотности	0310027	000	00	00	192 640,00
438	Расходы на выплаты персоналу в целях обеспечения выполнения функций государственными (муниципальными) органами, казенными учреждениями, органами управления государственными внебюджетными фондами	0310027	100	00	00	192 640,00
439	Расходы на выплаты персоналу казенных учреждений	0310027	110	00	00	192 640,00
440	СОЦИАЛЬНАЯ ПОЛИТИКА	0310027	110	10	00	192 640,00
441	Социальное обеспечение населения	0310027	110	10	03	192 640,00
442	Проведение лекций по краеведению и культуре для граждан старшего поколения	0310028	000	00	00	84 400,00
443	Предоставление субсидий бюджетным, автономным учреждениям и иным некоммерческим организациям	0310028	600	00	00	84 400,00
444	Субсидии бюджетным учреждениям	0310028	610	00	00	84 400,00
445	СОЦИАЛЬНАЯ ПОЛИТИКА	0310028	610	10	00	84 400,00
446	Другие вопросы в области социальной политики	0310028	610	10	06	84 400,00
447	Возмещение затрат за оздоровление ветеранов в группах здоровья	0310029	000	00	00	138 000,00
448	Социальное обеспечение и иные выплаты населению	0310029	300	00	00	138 000,00
449	Социальные выплаты гражданам, кроме публичных нормативных социальных выплат	0310029	320	00	00	138 000,00
450	СОЦИАЛЬНАЯ ПОЛИТИКА	0310029	320	10	00	138 000,00
451	Социальное обеспечение населения	0310029	320	10	03	138 000,00
452	Проведение общегородских социально значимых мероприятий	0310030	000	00	00	600 000,00
453	Закупка товаров, работ и услуг для государственных (муниципальных) нужд	0310030	200	00	00	98 000,00
454	Иные закупки товаров, работ и услуг для обеспечения государственных (муниципальных) нужд	0310030	240	00	00	98 000,00
455	СОЦИАЛЬНАЯ ПОЛИТИКА	0310030	240	10	00	98 000,00
456	Другие вопросы в области социальной политики	0310030	240	10	06	98 000,00
457	Предоставление субсидий бюджетным, автономным учреждениям и иным некоммерческим организациям	0310030	600	00	00	502 000,00
458	Субсидии бюджетным учреждениям	0310030	610	00	00	468 000,00

459	СОЦИАЛЬНАЯ ПОЛИТИКА	0310030	610	10	00	468 000,00
460	Другие вопросы в области социальной политики	0310030	610	10	06	468 000,00
461	Субсидии автономным учреждениям	0310030	620	00	00	34 000,00
462	СОЦИАЛЬНАЯ ПОЛИТИКА	0310030	620	10	00	34 000,00
463	Другие вопросы в области социальной политики	0310030	620	10	06	34 000,00
464	Поздравление отдельных категорий граждан старшего поколения	0310031	000	00	00	108 200,00
465	Предоставление субсидий бюджетным, автономным учреждениям и иным некоммерческим организациям	0310031	600	00	00	108 200,00
466	Субсидии бюджетным учреждениям	0310031	610	00	00	108 200,00
467	СОЦИАЛЬНАЯ ПОЛИТИКА	0310031	610	10	00	108 200,00
468	Другие вопросы в области социальной политики	0310031	610	10	06	108 200,00
469	Возмещение расходов на ревставрацию памятников и могил ветеранов боевых действий, захороненных на кладбищах ЗАТО Железногорск	0310032	000	00	00	84 300,00
470	Социальное обеспечение и иные выплаты населению	0310032	300	00	00	84 300,00
471	Социальные выплаты гражданам, кроме публичных нормативных социальных выплат	0310032	320	00	00	84 300,00
472	СОЦИАЛЬНАЯ ПОЛИТИКА	0310032	320	10	00	84 300,00
473	Социальное обеспечение населения	0310032	320	10	03	84 300,00
474	Единовременное материальное вознаграждение при присвоении звания "Почетный гражданин ЗАТО Железногорск Красноярского края"	0310033	000	00	00	8 000,00
475	Социальное обеспечение и иные выплаты населению	0310033	300	00	00	8 000,00
476	Публичные нормативные социальные выплаты гражданам	0310033	310	00	00	8 000,00
477	СОЦИАЛЬНАЯ ПОЛИТИКА	0310033	310	10	00	8 000,00
478	Социальное обеспечение населения	0310033	310	10	03	8 000,00
479	Ежемесячное материальное вознаграждение Почетному гражданину ЗАТО Железногорск при достижении пенсионного возраста	0310034	000	00	00	288 600,00
480	Социальное обеспечение и иные выплаты населению	0310034	300	00	00	288 600,00
481	Публичные нормативные социальные выплаты гражданам	0310034	310	00	00	288 600,00
482	СОЦИАЛЬНАЯ ПОЛИТИКА	0310034	310	10	00	288 600,00
483	Социальное обеспечение населения	0310034	310	10	03	288 600,00
484	Денежная выплата Почетному гражданину ЗАТО Железногорск на возмещение стоимости санаторно-курортного лечения	0310035	000	00	00	260 000,00
485	Социальное обеспечение и иные выплаты населению	0310035	300	00	00	260 000,00
486	Публичные нормативные социальные выплаты гражданам	0310035	310	00	00	260 000,00
487	СОЦИАЛЬНАЯ ПОЛИТИКА	0310035	310	10	00	260 000,00
488	Социальное обеспечение населения	0310035	310	10	03	260 000,00
489	Ежемесячная денежная компенсация Почетному гражданину ЗАТО Железногорск за пользование услугами местной телефонной сети	0310036	000	00	00	32 800,00
490	Социальное обеспечение и иные выплаты населению	0310036	300	00	00	32 800,00
491	Публичные нормативные социальные выплаты гражданам	0310036	310	00	00	32 800,00
492	СОЦИАЛЬНАЯ ПОЛИТИКА	0310036	310	10	00	32 800,00
493	Социальное обеспечение населения	0310036	310	10	03	32 800,00
494	Поздравление Почетного гражданина ЗАТО Железногорск в связи с юбилейной датой рождения (70, 75, 80, 85, 90, 95, 100 лет и более)	0310037	000	00	00	5 000,00
495	Закупка товаров, работ и услуг для государственных (муниципальных) нужд	0310037	200	00	00	5 000,00
496	Иные закупки товаров, работ и услуг для обеспечения государственных (муниципальных) нужд	0310037	240	00	00	5 000,00
497	СОЦИАЛЬНАЯ ПОЛИТИКА	0310037	240	10	00	5 000,00
498	Социальное обеспечение населения	0310037	240	10	03	5 000,00
499	Возмещение затрат за организацию и проведение похорон Почетного гражданина ЗАТО Железногорск	0310038	000	00	00	300 000,00
500	Социальное обеспечение и иные выплаты населению	0310038	300	00	00	300 000,00
501	Социальные выплаты гражданам, кроме публичных нормативных социальных выплат	0310038	320	00	00	300 000,00
502	СОЦИАЛЬНАЯ ПОЛИТИКА	0310038	320	10	00	300 000,00
503	Социальное обеспечение населения	0310038	320	10	03	300 000,00
504	Ежемесячная выплата пенсии за выслугу лет гражданам, замещавшим должности муниципальной службы ЗАТО Железногорск	0310039	000	00	00	3 057 180,00
505	Социальное обеспечение и иные выплаты населению	0310039	300	00	00	3 057 180,00
506	Публичные нормативные социальные выплаты гражданам	0310039	310	00	00	3 057 180,00
507	СОЦИАЛЬНАЯ ПОЛИТИКА	0310039	310	10	00	3 057 180,00
508	Пенсионное обеспечение	0310039	310	10	01	3 057 180,00
509	Денежная выплата ежемесячного общего объема содержания с иждивением гражданам, заключившим с Администрацией ЗАТО г.Железногорск договоры пожизненного содержания сиждивением в обмен на передачу жилого помещения в муниципальную собственность	0310040	000	00	00	813 800,00
510	Социальное обеспечение и иные выплаты населению	0310040	300	00	00	813 800,00
511	Публичные нормативные социальные выплаты гражданам	0310040	310	00	00	813 800,00
512	СОЦИАЛЬНАЯ ПОЛИТИКА	0310040	310	10	00	813 800,00
513	Социальное обеспечение населения	0310040	310	10	03	813 800,00
514	Возмещение затрат за текущий ремонт жилых помещений гражданам, заключившим с Администрацией ЗАТО г.Железногорск договоры пожизненного содержания с иждивением в обмен на передачу жилого помещения в муниципальную собственность	0310041	000	00	00	40 000,00
515	Социальное обеспечение и иные выплаты населению	0310041	300	00	00	40 000,00
516	Социальные выплаты гражданам, кроме публичных нормативных социальных выплат	0310041	320	00	00	40 000,00
517	СОЦИАЛЬНАЯ ПОЛИТИКА	0310041	320	10	00	40 000,00
518	Социальное обеспечение населения	0310041	320	10	03	40 000,00
519	Возмещение затрат специализированной службе по вопросам похоронного дела за ритуальные услуги по захоронению граждан, заключивших с Администрацией ЗАТО г.Железногорск договоры пожизненного содержания с иждивением в обмен на передачу жилого помещения в муниципальную собственность	0310042	000	00	00	30 000,00
520	Социальное обеспечение и иные выплаты населению	0310042	300	00	00	30 000,00
521	Социальные выплаты гражданам, кроме публичных нормативных социальных выплат	0310042	320	00	00	30 000,00
522	СОЦИАЛЬНАЯ ПОЛИТИКА	0310042	320	10	00	30 000,00
523	Социальное обеспечение населения	0310042	320	10	03	30 000,00
524	Софинансирование расходов на обеспечение беспрепятственного доступа к муниципальным учреждениям социальной инфраструктуры (устройство внешних пандусов, входных дверей, установка подъемного устройства, замена лифтов, в том числе проведение необходимых согласований, обустройство зон оказания услуг, санитарно-гигиенических помещений, прилегающих территорий, оснащение системами с дублирующими световыми устройствами, информационными табло с тактильной пространственно-рельефной информацией и другое)	0310043	000	00	00	396 400,00
525	Закупка товаров, работ и услуг для государственных (муниципальных) нужд	0310043	200	00	00	66 000,00
526	Иные закупки товаров, работ и услуг для обеспечения государственных (муниципальных) нужд	0310043	240	00	00	66 000,00
527	СОЦИАЛЬНАЯ ПОЛИТИКА	0310043	240	10	00	66 000,00
528	Другие вопросы в области социальной политики	0310043	240	10	06	66 000,00
529	Предоставление субсидий бюджетным, автономным учреждениям и иным некоммерческим организациям	0310043	600	00	00	330 400,00
530	Субсидии бюджетным учреждениям	0310043	610	00	00	140 000,00
531	СОЦИАЛЬНАЯ ПОЛИТИКА	0310043	610	10	00	140 000,00
532	Другие вопросы в области социальной политики	0310043	610	10	06	140 000,00
533	Субсидии автономным учреждениям	0310043	620	00	00	190 400,00
534	СОЦИАЛЬНАЯ ПОЛИТИКА	0310043	620	10	00	190 400,00
535	Другие вопросы в области социальной политики	0310043	620	10	06	190 400,00
536	Предоставление, доставка и пересылка ежемесячной денежной выплаты реабилитированным лицам и лицам,признанным пострадавшими от политических репрессий (в соответствии с Законом края от 10 декабря 2004 года № 12-2711 "О мерах социальной поддержки реабилитированных лиц и лиц, признанных пострадавшими от политических репрессий")	0310181	000	00	00	1 167 800,00
537	Закупка товаров, работ и услуг для государственных (муниципальных) нужд	0310181	200	00	00	20 000,00
538	Иные закупки товаров, работ и услуг для обеспечения государственных (муниципальных) нужд	0310181	240	00	00	20 000,00
539	СОЦИАЛЬНАЯ ПОЛИТИКА	0310181	240	10	00	20 000,00
540	Социальное обеспечение населения	0310181	240	10	03	20 000,00
541	Социальное обеспечение и иные выплаты населению	0310181	300	00	00	1 147 800,00
542	Публичные нормативные социальные выплаты гражданам	0310181	310	00	00	1 147 800,00
543	СОЦИАЛЬНАЯ ПОЛИТИКА	0310181	310	10	00	1 147 800,00
544	Социальное обеспечение населения	0310181	310	10	03	1 147 800,00
545	Предоставление, доставка и пересылка ежемесячной денежной выплаты ветеранам труда и труженикам тыла (в соответствии с Законом края от 10 декабря 2004 года № 12-2703 "О мерах социальной поддержки ветеранов")	0310211	000	00	00	58 427 200,00
546	Закупка товаров, работ и услуг для государственных (муниципальных) нужд	0310211	200	00	00	600 000,00
547	Иные закупки товаров, работ и услуг для обеспечения государственных (муниципальных) нужд	0310211	240	00	00	600 000,00
548	СОЦИАЛЬНАЯ ПОЛИТИКА	0310211	240	10	00	600 000,00
549	Социальное обеспечение населения	0310211	240	10	03	600 000,00
550	Социальное обеспечение и иные выплаты населению	0310211	300	00	00	57 827 200,00
551	Публичные нормативные социальные выплаты гражданам	0310211	310	00	00	57 827 200,00
552	СОЦИАЛЬНАЯ ПОЛИТИКА	0310211	310	10	00	57 827 200,00
553	Социальное обеспечение населения	0310211	310	10	03	57 827 200,00
554	Предоставление, доставка и пересылка ежемесячной денежной выплаты ветеранам труда края, пенсионерам, родителям и вдовам (вдовцам) военнослужащих, являющимся получателями пенсии по государственному пенсионному обеспечению (в соответствии с Законом края от 10 декабря 2004 года № 12-2703 "О мерах социальной поддержки ветеранов")	0310212	000	00	00	18 823 300,00
555	Закупка товаров, работ и услуг для государственных (муниципальных) нужд	0310212	200	00	00	200 000,00
556	Иные закупки товаров, работ и услуг для обеспечения государственных (муниципальных) нужд	0310212	240	00	00	200 000,00
557	СОЦИАЛЬНАЯ ПОЛИТИКА	0310212	240	10	00	200 000,00
558	Социальное обеспечение населения	0310212	240	10	03	200 000,00
559	Социальное обеспечение и иные выплаты населению	0310212	300	00	00	18 623 300,00
560	Публичные нормативные социальные выплаты гражданам	0310212	310	00	00	18 623 300,00
561	СОЦИАЛЬНАЯ ПОЛИТИКА	0310212	310	10	00	18 623 300,00
562	Социальное обеспечение населения	0310212	310	10	03	18 623 300,00
563	Предоставление, доставка и пересылка ежемесячной денежной выплаты членам семей военнослужащих, лиц рядового и начальствующего состава органов внутренних дел, Государственной противопожарной службы, органов по контролю за оборотом наркотических средств и психотропных веществ, учреждений и органов уголовно-исполнительной системы, других федеральных органов исполнительной власти, в которых предусмотрена военная служба, погибших (умерших) при исполнении обязанностей военной службы (служебных обязанностей) (в соответствии с Законом края от 20 декабря 2007 года № 4-1068 "О дополнительных мерах социальной поддержки членов семей военнослужащих, лиц рядового и начальствующего состава органов внутренних дел, Государственной противопожарной службы, органов по контролю за оборотом наркотических средств и психотропных веществ, учреждений и органов уголовно-исполнительной системы, других федеральных органов исполнительной власти, в которых законом предусмотрена военная служба, погибших (умерших) при	0310221	000	00	00	232 200,00
564	Закупка товаров, работ и услуг для государственных (муниципальных) нужд	0310221	200	00	00	1 000,00
565	Иные закупки товаров, работ и услуг для обеспечения государственных (муниципальных) нужд	0310221	240	00	00	1 000,00
566	СОЦИАЛЬНАЯ ПОЛИТИКА	0310221	240	10	00	1 000,00
567	Социальное обеспечение населения	0310221	240	10	03	1 000,00
568	Социальное обеспечение и иные выплаты населению	0310221	300	00	00	231 200,00
569	Публичные нормативные социальные выплаты гражданам	0310221	310	00	00	231 200,00
570	СОЦИАЛЬНАЯ ПОЛИТИКА	0310221	310	10	00	231 200,00
571	Социальное обеспечение населения	0310221	310	10	03	231 200,00
572	Предоставление, доставка и пересылка компенсации расходов на проезд инвалидам (в том числе детям-инвалидам) к месту проведения обследования, медико-социальной экспертизы, реабилитации и обратно (в соответствии с Законом края от 10 декабря 2004 года № 12-2707 "О социальной поддержке инвалидов")	0310286	000	00	00	662 500,00
573	Социальное обеспечение и иные выплаты населению	0310286	300	00	00	662 500,00
574	Публичные нормативные социальные выплаты гражданам	0310286	310	00	00	662 500,00
575	СОЦИАЛЬНАЯ ПОЛИТИКА	0310286	310	10	00	662 500,00
576	Социальное обеспечение населения	0310286	310	10	03	662 500,00
577	Предоставление, доставка и пересылка ежемесячных денежных выплат родителям и законным представителям детей-инвалидов, осуществляющих их воспитание и обучение на дому (в соответствии с Законом края от 10 декабря 2004 года № 12-2707 "О социальной поддержке инвалидов")	0310288	000	00	00	1 004 500,00
578	Закупка товаров, работ и услуг для государственных (муниципальных) нужд	0310288	200	00	00	10 000,00
579	Иные закупки товаров, работ и услуг для обеспечения государственных (муниципальных) нужд	0310288	240	00	00	10 000,00
580	СОЦИАЛЬНАЯ ПОЛИТИКА	0310288	240	10	00	10 000,00
581	Социальное обеспечение населения	0310288	240	10	03	10 000,00
582	Социальное обеспечение и иные выплаты населению	0310288	300	00	00	994 500,00
583	Публичные нормативные социальные выплаты гражданам	0310288	310	00	00	994 500,00
584	СОЦИАЛЬНАЯ ПОЛИТИКА	0310288	310	10	00	994 500,00
585	Социальное обеспечение населения	0310288	310	10	03	994 500,00
586	Предоставление, доставка и пересылка социального пособия на погребение (в соответствии с Законом края от 7 февраля 2008 года № 4-1275 "О выплате социального пособия на погребение и возмещении стоимости услуг по погребению")	0310391	000	00	00	573 600,00
587	Социальное обеспечение и иные выплаты населению	0310391	300	00	00	573 600,00
588	Публичные нормативные социальные выплаты гражданам	0310391	310	00	00	573 600,00
589	СОЦИАЛЬНАЯ ПОЛИТИКА	0310391	310	10	00	573 600,00
590	Социальное обеспечение населения	0310391	310	10	03	573 600,00
591	Возмещение, доставка и пересылка специализированным службам по вопросам похоронного дела стоимости услуг по погребению (в соответствии с Законом края от 7 февраля 2008 года № 4-1275 "О выплате социального пособия на погребение и возмещении стоимости услуг по погребению")	0310392	000	00	00	192 000,00
592	Социальное обеспечение и иные выплаты населению	0310392	300	00	00	192 000,00
593	Социальные выплаты гражданам, кроме публичных нормативных социальных выплат	0310392	320	00	00	192 000,00
594	СОЦИАЛЬНАЯ ПОЛИТИКА	0310392	320	10	00	192 000,00
595	Социальное обеспечение населения	0310392	320	10	03	192 000,00
596	Предоставление, доставка и пересылка ежегодной денежной выплаты отдельным категориям граждан, подвергшихся радиационному воздействию (в соответствии с Законом края от 10 ноября 2011 года № 13-6418 "О дополнительных мерах социальной поддержки граждан, подвергшихся радиационному воздействию, и членов их семей")	0310431	000	00	00	138 600,00
597	Закупка товаров, работ и услуг для государственных (муниципальных) нужд	0310431	200	00	00	10 000,00
598	Иные закупки товаров, работ и услуг для обеспечения государственных (муниципальных) нужд	0310431	240	00	00	10 000,00
599	СОЦИАЛЬНАЯ ПОЛИТИКА	0310431	240	10	00	10 000,00
600	Социальное обеспечение населения	0310431	240	10	03	10 000,00
601	Социальное обеспечение и иные выплаты населению	0310431	300	00	00	128 600,00
602	Публичные нормативные социальные выплаты гражданам	0310431	310	00	00	128 600,00
603	СОЦИАЛЬНАЯ ПОЛИТИКА	0310431	310	10	00	128 600,00
604	Социальное обеспечение населения	0310431	310	10	03	128 600,00
605	Предоставление, доставка и пересылка ежемесячной денежной выплаты членам семей отдельных категорий граждан, подвергшихся радиационному воздействию (в соответствии с Законом края от 10 ноября 2011 года № 13-6418 "О дополнительных мерах социальной поддержки граждан, подвергшихся радиационному воздействию, и членов их семей")	0310432	000	00	00	1 562 900,00
606	Закупка товаров, работ и услуг для государственных (муниципальных) нужд	0310432	200	00	00	20 000,00
607	Иные закупки товаров, работ и услуг для обеспечения государственных (муниципальных) нужд	0310432	240	00	00	20 000,00
608	СОЦИАЛЬНАЯ ПОЛИТИКА	0310432	240	10	00	20 000,00
609	Социальное обеспечение населения	0310432	240	10	03	20 000,00
610	Социальное обеспечение и иные выплаты населению	0310432	300	00	00	1 542 900,00
611	Публичные нормативные социальные выплаты гражданам	0310432	310	00	00	1 542 900,00
612	СОЦИАЛЬНАЯ ПОЛИТИКА	0310432	310	10	00	1 542 900,00
613	Социальное обеспечение населения	0310432	310	10	03	1 542 900,00
614	Обеспечение беспрепятственного доступа к муниципальным учреждениям социальной инфраструктуры (устройство внешних пандусов, входных дверей, установка подъемного устройства, замена лифтов, в том числе проведение необходимых согласований, обустройство зон оказания услуг, санитарно-гигиенических помещений, прилегающих территорий, оснащение системами с дублирующими световыми устройствами, информационными табло с тактильной пространственно-рельефной информацией и другое)	0311095	000	00	00	505 800,00
615	Закупка товаров, работ и услуг для государственных (муниципальных) нужд	0311095	200	00	00	99 000,00
616	Иные закупки товаров, работ и услуг для обеспечения государственных (муниципальных) нужд	0311095	240	00	00	99 000,00
617	СОЦИАЛЬНАЯ ПОЛИТИКА	0311095	240	10	00	99 000,00
618	Другие вопросы в области социальной политики	0311095	240	10	06	99 000,00
619	Предоставление субсидий бюджетным, автономным учреждениям и иным некоммерческим организациям	0311095	600	00	00	406 800,00
620	Субсидии бюджетным учреждениям	0311095	610	00	00	210 000,00
621	СОЦИАЛЬНАЯ ПОЛИТИКА	0311095	610	10	00	210 000,00
622	Другие вопросы в области социальной политики	0311095	610	10	06	210 000,00
623	Субсидии автономным учреждениям	0311095	620	00	00	196 800,00
624	СОЦИАЛЬНАЯ ПОЛИТИКА	0311095	620	10	00	196 800,00
625	Другие вопросы в области социальной политики	0311095	620	10	06	196 800,00
626	Предоставление единовременной адресной материальной помощи обратившимся гражданам, находящимся в трудной жизненной ситуации	0312696	000	00	00	1 290 100,00
627	Социальное обеспечение и иные выплаты населению	0312696	300	00	00	1 290 100,00
628	Социальные выплаты гражданам, кроме публичных нормативных социальных выплат	0312696	320	00	00	1 290 100,00
629	СОЦИАЛЬНАЯ ПОЛИТИКА	0312696	320	10	00	1 290 100,00
630	Социальное обеспечение населения	0312696	320	10	03	1 290 100,00
631	Предоставление, доставка и пересылка единовременной адресной материальной помощи на ремонт жилого помещения проживающим на территории Красноярского края и имеющим доход (среднедушевой доход семьи) ниже полуторакратной величины прожиточного минимума, установленной для пенсионеров по соотвеиствующей группе территорий Красноярского края за 3 последних календарных месяца, предшествующих месяцу подачи заявления об оказании единовременной адресной материальной помощи на ремонт жилого помещения, обратившимся: одиноко проживающим неработающим гражданам, достигшим пенсионного возраста (женщины 55 лет, мужчины 60 лет), и инвалидам I и II групп, а также одиноко проживающим супружеским парам из числа, указанных граждан; семьям, состоящим из указанных граждан, не имеющих в своём составе трудоспособных членов семьи	0312699	000	00	00	382 400,00
632	Социальное обеспечение и иные выплаты населению	0312699	300	00	00	382 400,00
633	Социальные выплаты гражданам, кроме публичных нормативных социальных выплат	0312699	320	00	00	382 400,00
634	СОЦИАЛЬНАЯ ПОЛИТИКА	0312699	320	10	00	382 400,00
635	Социальное обеспечение населения	0312699	320	10	03	382 400,00
636	Обеспечение мер социальной поддержки для лиц, награжденных знаком "Почетный донор СССР", "Почетный донор России"	0315220	000	00	00	2 876 762,43
637	Социальное обеспечение и иные выплаты населению	0315220	300	00	00	2 876 762,43
638	Публичные нормативные социальные выплаты гражданам	0315220	310	00	00	2 876 762,43
639	СОЦИАЛЬНАЯ ПОЛИТИКА	0315220	310	10	00	2 876 762,43
640	Социальное обеспечение населения	0315220	310	10	03	2 876 762,43
641	Выплаты инвалидам компенсационных страховых премий по договорам обязательного страхования гражданской ответственности владельцев транспортных средств	0315280	000	00	00	20 000,00
642	Социальное обеспечение и иные выплаты населению	0315280	300	00	00	20 000,00
643	Публичные нормативные социальные выплаты гражданам	0315280	310	00	00	20 000,00
644	СОЦИАЛЬНАЯ ПОЛИТИКА	0315280	310	10	00	20 000,00
645	Социальное обеспечение населения	0315280	310	10	03	20 000,00
646	Подпрограмма "Социальная поддержка семей, имеющих детей"	0320000	000	00	00	32 278 820,00
647	Возмещение затрат транспортным предприятиям и организациям, осуществляющим междугородные (пригородные) пассажирские перевозки отдельных категорий граждан с 50% скидкой за проезд	0320010	000	00	00	806 800,00
648	Социальное обеспечение и иные выплаты населению	0320010	300	00	00	806 800,00
649	Социальные выплаты гражданам, кроме публичных нормативных социальных выплат	0320010	320	00	00	806 800,00
650	СОЦИАЛЬНАЯ ПОЛИТИКА	0320010	320	10	00	806 800,00
651	Социальное обеспечение населения	0320010	320	10	03	806 800,00
652	Возмещение затрат транспортным предприятиям и организациям, осуществляющим регулярные перевозки пассажиров транспортом общего пользования по маршрутам регулярых перевозок в городском сообщении и на сезонных садоводческих маршрутах по льготным тарифам	0320011	000	00	00	3 078 020,00
653	Социальное обеспечение и иные выплаты населению	0320011	300	00	00	3 078 020,00
654	Социальные выплаты гражданам, кроме публичных нормативных социальных выплат	0320011	320	00	00	3 078 020,00
655	СОЦИАЛЬНАЯ ПОЛИТИКА	0320011	320	10	00	3 078 020,00
656	Социальное обеспечение населения	0320011	320	10	03	3 078 020,00

657	Денежная компенсационная выплата в размере 50% родительской платы за присмотр и уход за детьми в образовательных организациях, реализующих образовательную программу дошкольного образования, родителям (законным представителям), являющимся работниками муниципальных дошкольных образовательных учреждений ЗАТО Железногорск, оплата труда которых осуществляется в диапазоне окладов 1940-3322 рублей	0320012	000	00	00	504 100,00
658	Социальное обеспечение и иные выплаты населению	0320012	300	00	00	504 100,00
659	Публичные нормативные социальные выплаты гражданам	0320012	310	00	00	504 100,00
660	СОЦИАЛЬНАЯ ПОЛИТИКА	0320012	310	10	00	504 100,00
661	Социальное обеспечение населения	0320012	310	10	03	504 100,00
662	Обеспечение детей новогодними подарками	0320013	000	00	00	1 957 800,00
663	Закупка товаров, работ и услуг для государственных (муниципальных) нужд	0320013	200	00	00	1 023 100,00
664	Иные закупки товаров, работ и услуг для обеспечения государственных (муниципальных) нужд	0320013	240	00	00	1 023 100,00
665	СОЦИАЛЬНАЯ ПОЛИТИКА	0320013	240	10	00	1 023 100,00
666	Социальное обеспечение населения	0320013	240	10	03	1 023 100,00
667	Предоставление субсидий бюджетным, автономным учреждениям и иным некоммерческим организациям	0320013	600	00	00	934 700,00
668	Субсидии бюджетным учреждениям	0320013	610	00	00	758 600,00
669	СОЦИАЛЬНАЯ ПОЛИТИКА	0320013	610	10	00	758 600,00
670	Социальное обеспечение населения	0320013	610	10	03	758 600,00
671	Субсидии автономным учреждениям	0320013	620	00	00	176 100,00
672	СОЦИАЛЬНАЯ ПОЛИТИКА	0320013	620	10	00	176 100,00
673	Социальное обеспечение населения	0320013	620	10	03	176 100,00
674	Новогодние мероприятия с вручением подарков детям	0320014	000	00	00	196 000,00
675	Предоставление субсидий бюджетным, автономным учреждениям и иным некоммерческим организациям	0320014	600	00	00	196 000,00
676	Субсидии бюджетным учреждениям	0320014	610	00	00	196 000,00
677	СОЦИАЛЬНАЯ ПОЛИТИКА	0320014	610	10	00	196 000,00
678	Социальное обеспечение населения	0320014	610	10	03	196 000,00
679	Обеспечение горячим питанием без взимания платы детей, обучающихся в муниципальных казенных, муниципальных бюджетных, муниципальных автономных образовательных учреждениях ЗАТО Железногорск	0320015	000	00	00	2 111 300,00
680	Закупка товаров, работ и услуг для государственных (муниципальных) нужд	0320015	200	00	00	1 112 528,00
681	Иные закупки товаров, работ и услуг для обеспечения государственных (муниципальных) нужд	0320015	240	00	00	1 112 528,00
682	СОЦИАЛЬНАЯ ПОЛИТИКА	0320015	240	10	00	1 112 528,00
683	Социальное обеспечение населения	0320015	240	10	03	1 112 528,00
684	Предоставление субсидий бюджетным, автономным учреждениям и иным некоммерческим организациям	0320015	600	00	00	998 772,00
685	Субсидии бюджетным учреждениям	0320015	610	00	00	909 072,00
686	СОЦИАЛЬНАЯ ПОЛИТИКА	0320015	610	10	00	909 072,00
687	Социальное обеспечение населения	0320015	610	10	03	909 072,00
688	Субсидии автономным учреждениям	0320015	620	00	00	89 700,00
689	СОЦИАЛЬНАЯ ПОЛИТИКА	0320015	620	10	00	89 700,00
690	Социальное обеспечение населения	0320015	620	10	03	89 700,00
691	Проведение социально значимых мероприятий по торжественным регистрациям рождения детей	0320016	000	00	00	80 000,00
692	Предоставление субсидий бюджетным, автономным учреждениям и иным некоммерческим организациям	0320016	600	00	00	80 000,00
693	Субсидии бюджетным учреждениям	0320016	610	00	00	80 000,00
694	СОЦИАЛЬНАЯ ПОЛИТИКА	0320016	610	10	00	80 000,00
695	Другие вопросы в области социальной политики	0320016	610	10	06	80 000,00
696	Предоставление, доставка и пересылка ежемесячного пособия на ребенка (в соответствии с Законом края от 11 декабря 2012 года № 3-876 "О ежемесячном пособии на ребенка")	0320171	000	00	00	7 791 000,00
697	Закупка товаров, работ и услуг для государственных (муниципальных) нужд	0320171	200	00	00	10 000,00
698	Иные закупки товаров, работ и услуг для обеспечения государственных (муниципальных) нужд	0320171	240	00	00	10 000,00
699	СОЦИАЛЬНАЯ ПОЛИТИКА	0320171	240	10	00	10 000,00
700	Социальное обеспечение населения	0320171	240	10	03	10 000,00
701	Социальное обеспечение и иные выплаты населению	0320171	300	00	00	7 781 000,00
702	Публичные нормативные социальные выплаты гражданам	0320171	310	00	00	7 781 000,00
703	СОЦИАЛЬНАЯ ПОЛИТИКА	0320171	310	10	00	7 781 000,00
704	Социальное обеспечение населения	0320171	310	10	03	7 781 000,00
705	Предоставление, доставка и пересылка ежегодного пособия на ребенка школьного возраста (в соответствии с Законом края от 9 декабря 2010 года № 11-5393 "О социальной поддержке семей, имеющих детей, в Красноярском крае")	0320272	000	00	00	800 200,00
706	Социальное обеспечение и иные выплаты населению	0320272	300	00	00	800 200,00
707	Публичные нормативные социальные выплаты гражданам	0320272	310	00	00	800 200,00
708	СОЦИАЛЬНАЯ ПОЛИТИКА	0320272	310	10	00	800 200,00
709	Социальное обеспечение населения	0320272	310	10	03	800 200,00
710	Предоставление, доставка и пересылка ежемесячного пособия семьям, имеющим детей, в которых родители инвалиды (лица их замещающие) - инвалиды (в соответствии с Законом края от 9 декабря 2010 года № 11-5393 "О социальной поддержке семей, имеющих детей, в Красноярском крае")	0320273	000	00	00	1 018 500,00
711	Закупка товаров, работ и услуг для государственных (муниципальных) нужд	0320273	200	00	00	10 000,00
712	Иные закупки товаров, работ и услуг для обеспечения государственных (муниципальных) нужд	0320273	240	00	00	10 000,00
713	СОЦИАЛЬНАЯ ПОЛИТИКА	0320273	240	10	00	10 000,00
714	Социальное обеспечение населения	0320273	240	10	03	10 000,00
715	Социальное обеспечение и иные выплаты населению	0320273	300	00	00	1 008 500,00
716	Публичные нормативные социальные выплаты гражданам	0320273	310	00	00	1 008 500,00
717	СОЦИАЛЬНАЯ ПОЛИТИКА	0320273	310	10	00	1 008 500,00
718	Социальное обеспечение населения	0320273	310	10	03	1 008 500,00
719	Предоставление, доставка и пересылка ежемесячной компенсациии расходов по приобретению единого социального проездного билета или на пополнение социальной карты (в том числе временной), единой социальной карты Красноярского края (в том числе временной) для проезда детей школьного возраста (в соответствии с Законом края от 9 декабря 2010 года № 11-5393 "О социальной поддержке семей, имеющих детей, в Красноярском крае")	0320274	000	00	00	40 300,00
720	Социальное обеспечение и иные выплаты населению	0320274	300	00	00	40 300,00
721	Публичные нормативные социальные выплаты гражданам	0320274	310	00	00	40 300,00
722	СОЦИАЛЬНАЯ ПОЛИТИКА	0320274	310	10	00	40 300,00
723	Социальное обеспечение населения	0320274	310	10	03	40 300,00
724	Обеспечение бесплатного проезда детей до места нахождения детских оздоровительных лагерей и обратно (в соответствии с Законом края от 9 декабря 2010 года № 11-5393 "О социальной поддержке семей, имеющих детей, в Красноярском крае"), с учетом расходов на доставку и пересылку	0320275	000	00	00	35 300,00
725	Социальное обеспечение и иные выплаты населению	0320275	300	00	00	35 300,00
726	Социальные выплаты гражданам, кроме публичных нормативных социальных выплат	0320275	320	00	00	35 300,00
727	СОЦИАЛЬНАЯ ПОЛИТИКА	0320275	320	10	00	35 300,00
728	Социальное обеспечение населения	0320275	320	10	03	35 300,00
729	Предоставление, доставка и пересылка компенсации стоимости проезда к месту амбулаторного консультирования и обследования, стационарного лечения, санаторно-курортного лечения и обратно (в соответствии с Законом края от 9 декабря 2010 года № 11-5393 "О социальной поддержке семей, имеющих детей, в Красноярском крае")	0320276	000	00	00	102 400,00
730	Социальное обеспечение и иные выплаты населению	0320276	300	00	00	102 400,00
731	Публичные нормативные социальные выплаты гражданам	0320276	310	00	00	102 400,00
732	СОЦИАЛЬНАЯ ПОЛИТИКА	0320276	310	10	00	102 400,00
733	Социальное обеспечение населения	0320276	310	10	03	102 400,00
734	Предоставление, доставка и пересылка ежемесячной доплаты к пенсии по случаю потери кормильца на детей погибших (умерших) военнослужащих, сотрудников органов внутренних дел (в соответствии с Законом края от 9 декабря 2010 года № 11-5393 "О социальной поддержке семей, имеющих детей, в Красноярском крае")	0320277	000	00	00	24 600,00
735	Социальное обеспечение и иные выплаты населению	0320277	300	00	00	24 600,00
736	Публичные нормативные социальные выплаты гражданам	0320277	310	00	00	24 600,00
737	СОЦИАЛЬНАЯ ПОЛИТИКА	0320277	310	10	00	24 600,00
738	Пенсионное обеспечение	0320277	310	10	01	24 600,00
739	Предоставление, доставка и пересылка компенсации стоимости проезда к месту проведения медицинских консультаций, обследования, лечения, перинатальной (дородовой) диагностики нарушений развития ребенка, родоразрешения и обратно (в соответствии с Законом края от 30 июня 2011 года № 12-6043 "О дополнительных мерах социальной поддержки беременных женщин в Красноярском крае")	0320461	000	00	00	29 200,00
740	Социальное обеспечение и иные выплаты населению	0320461	300	00	00	29 200,00
741	Публичные нормативные социальные выплаты гражданам	0320461	310	00	00	29 200,00
742	СОЦИАЛЬНАЯ ПОЛИТИКА	0320461	310	10	00	29 200,00
743	Социальное обеспечение населения	0320461	310	10	03	29 200,00
744	Предоставление, доставка и пересылка мер социальной поддержки родителям (законным представителям - опекунам, приемным родителям), совместно проживающему с детьми в возрасте от 1,5 до 3 лет, которым временно не предоставлено место в дошкольном образовательном учреждении или предоставлено место в группах кратковременно пребывания дошкольных образовательных учреждений, посредством предоставления ежемесячных компенсационных выплат (в соответствии с проектом Государственной программы "Развитие образования Красноярского края на 2014-2016 годы")	0327561	000	00	00	13 703 300,00
745	Закупка товаров, работ и услуг для государственных (муниципальных) нужд	0327561	200	00	00	20 000,00
746	Иные закупки товаров, работ и услуг для обеспечения государственных (муниципальных) нужд	0327561	240	00	00	20 000,00
747	СОЦИАЛЬНАЯ ПОЛИТИКА	0327561	240	10	00	20 000,00
748	Социальное обеспечение населения	0327561	240	10	03	20 000,00
749	Социальное обеспечение и иные выплаты населению	0327561	300	00	00	13 683 300,00
750	Публичные нормативные социальные выплаты гражданам	0327561	310	00	00	13 683 300,00
751	СОЦИАЛЬНАЯ ПОЛИТИКА	0327561	310	10	00	13 683 300,00
752	Социальное обеспечение населения	0327561	310	10	03	13 683 300,00
753	Подпрограмма "Обеспечение социальной поддержки граждан на оплату жилого помещения и коммунальных услуг"	0330000	000	00	00	355 102 300,00
754	Ежемесячная денежная компенсация части стоимости платы за содержание и ремонт жилых помещений для граждан, проживающих в домах, в которых размер платы за содержание и ремонт жилых помещений устанавливается Администрацией ЗАТО г.Железногорск	0330005	000	00	00	8 690 000,00
755	Социальное обеспечение и иные выплаты населению	0330005	300	00	00	8 690 000,00
756	Социальные выплаты гражданам, кроме публичных нормативных социальных выплат	0330005	320	00	00	8 690 000,00
757	СОЦИАЛЬНАЯ ПОЛИТИКА	0330005	320	10	00	8 690 000,00
758	Социальное обеспечение населения	0330005	320	10	03	8 690 000,00
759	Денежная выплата на оплату жилищно-коммунальных услуг гражданам, заключившим с Администрацией ЗАТО г.Железногорск договоры пожизненного содержания с иждивением	0330006	000	00	00	94 000,00
760	Социальное обеспечение и иные выплаты населению	0330006	300	00	00	94 000,00
761	Публичные нормативные социальные выплаты гражданам	0330006	310	00	00	94 000,00
762	СОЦИАЛЬНАЯ ПОЛИТИКА	0330006	310	10	00	94 000,00
763	Социальное обеспечение населения	0330006	310	10	03	94 000,00
764	Ежемесячная денежная компенсация Почетному граданину ЗАТО Железногорск на оплату жилищно-коммунальных услуг	0330007	000	00	00	264 000,00
765	Социальное обеспечение и иные выплаты населению	0330007	300	00	00	264 000,00
766	Публичные нормативные социальные выплаты гражданам	0330007	310	00	00	264 000,00
767	СОЦИАЛЬНАЯ ПОЛИТИКА	0330007	310	10	00	264 000,00
768	Социальное обеспечение населения	0330007	310	10	03	264 000,00
769	Предоставление, доставка и пересылка субсидий в качестве помощи для оплаты жилья и коммунальных услуг отдельным категориям граждан (в соответствии с Законом края от 17 декабря 2004 года № 13-2804 "О социальной поддержке населения при оплате жилья и коммунальных услуг")	0330191	000	00	00	228 370 300,00
770	Закупка товаров, работ и услуг для государственных (муниципальных) нужд	0330191	200	00	00	2 700 000,00
771	Иные закупки товаров, работ и услуг для обеспечения государственных (муниципальных) нужд	0330191	240	00	00	2 700 000,00
772	СОЦИАЛЬНАЯ ПОЛИТИКА	0330191	240	10	00	2 700 000,00
773	Социальное обеспечение населения	0330191	240	10	03	2 700 000,00
774	Социальное обеспечение и иные выплаты населению	0330191	300	00	00	225 670 300,00
775	Публичные нормативные социальные выплаты гражданам	0330191	310	00	00	225 670 300,00
776	СОЦИАЛЬНАЯ ПОЛИТИКА	0330191	310	10	00	225 670 300,00
777	Социальное обеспечение населения	0330191	310	10	03	225 670 300,00
778	Предоставление, доставка и пересылка субсидий гражданам в качестве помощи для оплаты жилья и коммунальных услуг с учетом их доходов (в соответствии с Законом края от 17 декабря 2004 года № 13-2804 "О социальной поддержке населения при оплате жилья и коммунальных услуг")	0330192	000	00	00	42 335 000,00
779	Закупка товаров, работ и услуг для государственных (муниципальных) нужд	0330192	200	00	00	660 000,00
780	Иные закупки товаров, работ и услуг для обеспечения государственных (муниципальных) нужд	0330192	240	00	00	660 000,00
781	СОЦИАЛЬНАЯ ПОЛИТИКА	0330192	240	10	00	660 000,00
782	Социальное обеспечение населения	0330192	240	10	03	660 000,00
783	Социальное обеспечение и иные выплаты населению	0330192	300	00	00	41 675 000,00
784	Публичные нормативные социальные выплаты гражданам	0330192	310	00	00	41 675 000,00
785	СОЦИАЛЬНАЯ ПОЛИТИКА	0330192	310	10	00	41 675 000,00
786	Социальное обеспечение населения	0330192	310	10	03	41 675 000,00
787	Предоставление, доставка и пересылка денежных выплат на оплату жилой площади с отоплением и освещением педагогическим работникам, а также педагогическим работникам, вышедшим на пенсию, краевых государственных и муниципальных образовательных учреждений в сельской местности, рабочих поселках (поселках городского типа) (в соответствии с Законом края от 10 июня 2010 года № 10-4691 "О предоставлении мер социальной поддержки по оплате жилой площади с отоплением и освещением педагогическим работникам краевых государственных и муниципальных образовательных учреждений в сельской местности, рабочих поселках (поселках городского типа)")	0330231	000	00	00	8 792 300,00
788	Закупка товаров, работ и услуг для государственных (муниципальных) нужд	0330231	200	00	00	170 000,00
789	Иные закупки товаров, работ и услуг для обеспечения государственных (муниципальных) нужд	0330231	240	00	00	170 000,00
790	СОЦИАЛЬНАЯ ПОЛИТИКА	0330231	240	10	00	170 000,00
791	Социальное обеспечение населения	0330231	240	10	03	170 000,00
792	Социальное обеспечение и иные выплаты населению	0330231	300	00	00	8 622 300,00
793	Публичные нормативные социальные выплаты гражданам	0330231	310	00	00	8 622 300,00
794	СОЦИАЛЬНАЯ ПОЛИТИКА	0330231	310	10	00	8 622 300,00
795	Социальное обеспечение населения	0330231	310	10	03	8 622 300,00
796	Оплата жилищно-коммунальных услуг отдельным категориям граждан	0335250	000	00	00	66 556 700,00
797	Закупка товаров, работ и услуг для государственных (муниципальных) нужд	0335250	200	00	00	1 380 000,00
798	Иные закупки товаров, работ и услуг для обеспечения государственных (муниципальных) нужд	0335250	240	00	00	1 380 000,00
799	СОЦИАЛЬНАЯ ПОЛИТИКА	0335250	240	10	00	1 380 000,00
800	Социальное обеспечение населения	0335250	240	10	03	1 380 000,00
801	Социальное обеспечение и иные выплаты населению	0335250	300	00	00	65 176 700,00
802	Публичные нормативные социальные выплаты гражданам	0335250	310	00	00	65 176 700,00
803	СОЦИАЛЬНАЯ ПОЛИТИКА	0335250	310	10	00	65 176 700,00
804	Социальное обеспечение населения	0335250	310	10	03	65 176 700,00
805	Подпрограмма "Повышение качества и доступности социальных услуг населению"	0340000	000	00	00	36 312 657,00
806	Социальное обслуживание граждан пожилого возраста и инвалидов, нуждающихся в постоянной и временной посторонней помощи и в связи с частичной или полной утратой возможности самостоятельно удовлетворять свои жизненные потребности, а также отдельных категорий граждан, оказавшихся в трудной жизненной ситуации в формах: а) социального обслуживания на дому; б) срочного социального обслуживания; в) социально-консультативной помощи; г) социально-реабилитационных услуг	0340002	000	00	00	2 992 453,00
807	Предоставление субсидий бюджетным, автономным учреждениям и иным некоммерческим организациям	0340002	600	00	00	2 992 453,00
808	Субсидии бюджетным учреждениям	0340002	610	00	00	2 992 453,00
809	СОЦИАЛЬНАЯ ПОЛИТИКА	0340002	610	10	00	2 992 453,00
810	Социальное обслуживание населения	0340002	610	10	02	2 992 453,00
811	Расходы на реализацию мероприятий проекта "Творческая мастерская"	0340003	000	00	00	451 304,00
812	Закупка товаров, работ и услуг для государственных (муниципальных) нужд	0340003	200	00	00	451 304,00
813	Иные закупки товаров, работ и услуг для обеспечения государственных (муниципальных) нужд	0340003	240	00	00	451 304,00
814	СОЦИАЛЬНАЯ ПОЛИТИКА	0340003	240	10	00	451 304,00
815	Социальное обслуживание населения	0340003	240	10	02	451 304,00
816	Реализация полномочий по содержанию учреждений социального обслуживания населения по Закону края от 10 декабря 2004 года № 12-2705 "О социальном обслуживании населения"	0340151	000	00	00	32 868 900,00
817	Расходы на выплаты персоналу в целях обеспечения выполнения функций государственными (муниципальными) органами, казенными учреждениями, органами управления государственными внебюджетными фондами	0340151	100	00	00	7 002 987,00
818	Расходы на выплаты персоналу казенных учреждений	0340151	110	00	00	7 002 987,00
819	СОЦИАЛЬНАЯ ПОЛИТИКА	0340151	110	10	00	7 002 987,00
820	Социальное обслуживание населения	0340151	110	10	02	7 002 987,00
821	Закупка товаров, работ и услуг для государственных (муниципальных) нужд	0340151	200	00	00	1 237 520,00
822	Иные закупки товаров, работ и услуг для обеспечения государственных (муниципальных) нужд	0340151	240	00	00	1 237 520,00
823	СОЦИАЛЬНАЯ ПОЛИТИКА	0340151	240	10	00	1 237 520,00
824	Социальное обслуживание населения	0340151	240	10	02	1 237 520,00
825	Предоставление субсидий бюджетным, автономным учреждениям и иным некоммерческим организациям	0340151	600	00	00	24 628 393,00
826	Субсидии бюджетным учреждениям	0340151	610	00	00	24 628 393,00
827	СОЦИАЛЬНАЯ ПОЛИТИКА	0340151	610	10	00	24 628 393,00
828	Социальное обслуживание населения	0340151	610	10	02	24 628 393,00
829	Подпрограмма "Обеспечение реализации муниципальной программы и прочие мероприятия"	0350000	000	00	00	41 878 600,00
830	Создание условий для активного участия граждан старшего поколения в общественной жизни	0350002	000	00	00	57 000,00
831	Закупка товаров, работ и услуг для государственных (муниципальных) нужд	0350002	200	00	00	47 000,00
832	Иные закупки товаров, работ и услуг для обеспечения государственных (муниципальных) нужд	0350002	240	00	00	47 000,00
833	СОЦИАЛЬНАЯ ПОЛИТИКА	0350002	240	10	00	47 000,00
834	Другие вопросы в области социальной политики	0350002	240	10	06	47 000,00
835	Предоставление субсидий бюджетным, автономным учреждениям и иным некоммерческим организациям	0350002	600	00	00	10 000,00
836	Субсидии бюджетным учреждениям	0350002	610	00	00	10 000,00
837	СОЦИАЛЬНАЯ ПОЛИТИКА	0350002	610	10	00	10 000,00
838	Другие вопросы в области социальной политики	0350002	610	10	06	10 000,00
839	Информирование населения ЗАТО Железногорск об изменениях в пенсионном обеспечении и о мерах социальной поддержки	0350003	000	00	00	190 000,00
840	Закупка товаров, работ и услуг для государственных (муниципальных) нужд	0350003	200	00	00	190 000,00
841	Иные закупки товаров, работ и услуг для обеспечения государственных (муниципальных) нужд	0350003	240	00	00	190 000,00
842	СОЦИАЛЬНАЯ ПОЛИТИКА	0350003	240	10	00	190 000,00
843	Другие вопросы в области социальной политики	0350003	240	10	06	190 000,00
844	Изготовление печатной продукции для информирования населения о мерах социальной поддержки отдельных категорий граждан	0350004	000	00	00	80 000,00
845	Закупка товаров, работ и услуг для государственных (муниципальных) нужд	0350004	200	00	00	80 000,00
846	Иные закупки товаров, работ и услуг для обеспечения государственных (муниципальных) нужд	0350004	240	00	00	80 000,00
847	СОЦИАЛЬНАЯ ПОЛИТИКА	0350004	240	10	00	80 000,00
848	Другие вопросы в области социальной политики	0350004	240	10	06	80 000,00
849	Осуществление государственных полномочий по организации деятельности органов управления системой социальной защиты населения (в соответствии с Законом края от 20.12.2005 №17-4294 "О наделении органов метного самоуправления муниципальных образований края государственными полномочиями по организации деятельности органов управления системой социальной защиты населения, обеспечивающих решение вопросов социальной поддержки и социального обслуживания населения")	0357513	000	00	00	41 551 600,00
850	Расходы на выплаты персоналу в целях обеспечения выполнения функций государственными (муниципальными) органами, казенными учреждениями, органами управления государственными внебюджетными фондами	0357513	100	00	00	36 363 210,00
851	Расходы на выплаты персоналу государственных (муниципальных) органов	0357513	120	00	00	36 363 210,00
852	СОЦИАЛЬНАЯ ПОЛИТИКА	0357513	120	10	00	36 363 210,00
853	Другие вопросы в области социальной политики	0357513	120	10	06	36 363 210,00
854	Закупка товаров, работ и услуг для государственных (муниципальных) нужд	0357513	200	00	00	5 188 390,00
855	Иные закупки товаров, работ и услуг для обеспечения государственных (муниципальных) нужд	0357513	240	00	00	5 188 390,00
856	СОЦИАЛЬНАЯ ПОЛИТИКА	0357513	240	10	00	5 188 390,00
857	Другие вопросы в области социальной политики	0357513	240	10	06	5 188 390,00
858	Муниципальная программа "Реформирование и модернизация жилищно-коммунального хозяйства и повышение энергетической эффективности на территории ЗАТО Железногорск" на 2014-2016 годы	0400000	000	00	00	118 396 738,75
859	Подпрограмма "Модернизация и капитальный ремонт объектов коммунальной инфраструктуры и энергетического комплекса ЗАТО Железногорск" на 2014-2016 годы	0410000	000	00	00	53 403 000,00
860	Софинансирование мероприятий по краевым программам в рамках подпрограммы "Модернизация и капитальный ремонт объектов коммунальной инфраструктуры и энергетического комплекса ЗАТО Железногорск" на 2014-2016 годы	0410001	000	00	00	485 000,00
861	Закупка товаров, работ и услуг для государственных (муниципальных) нужд	0410001	200	00	00	485 000,00

862	Иные закупки товаров, работ и услуг для обеспечения государственных (муниципальных) нужд	0410001	240	00	00	485 000,00
863	ЖИЛИЩНО-КОММУНАЛЬНОЕ ХОЗЯЙСТВО	0410001	240	05	00	485 000,00
864	Коммунальное хозяйство	0410001	240	05	02	485 000,00
865	Строительство сетей электроснабжения для перевода электрических мощностей подстанции "Город" в энергодефицитные районы г.Железногорска	0410002	000	00	00	10 000 000,00
866	Капитальные вложения в объекты недвижимого имущества государственной (муниципальной) собственности	0410002	400	00	00	10 000 000,00
867	Бюджетные инвестиции	0410002	410	00	00	10 000 000,00
868	ЖИЛИЩНО-КОММУНАЛЬНОЕ ХОЗЯЙСТВО	0410002	410	05	00	10 000 000,00
869	Коммунальное хозяйство	0410002	410	05	02	10 000 000,00
870	Строительство наружных сетей электроснабжения МКР №5	0410003	000	00	00	20 000 000,00
871	Капитальные вложения в объекты недвижимого имущества государственной (муниципальной) собственности	0410003	400	00	00	20 000 000,00
872	Бюджетные инвестиции	0410003	410	00	00	20 000 000,00
873	ЖИЛИЩНО-КОММУНАЛЬНОЕ ХОЗЯЙСТВО	0410003	410	05	00	20 000 000,00
874	Коммунальное хозяйство	0410003	410	05	02	20 000 000,00
875	Строительство инженерных коммуникаций, проездов в районе индивидуальной жилой застройки (район ул.Саянская 1-я очередь)	0410004	000	00	00	3 322 000,00
876	Капитальные вложения в объекты недвижимого имущества государственной (муниципальной) собственности	0410004	400	00	00	3 322 000,00
877	Бюджетные инвестиции	0410004	410	00	00	3 322 000,00
878	ЖИЛИЩНО-КОММУНАЛЬНОЕ ХОЗЯЙСТВО	0410004	410	05	00	3 322 000,00
879	Коммунальное хозяйство	0410004	410	05	02	3 322 000,00
880	Строительство инженерных коммуникаций, проездов в районе индивидуальной жилой застройки (район ул.Саянская 2-я очередь)	0410005	000	00	00	2 476 000,00
881	Капитальные вложения в объекты недвижимого имущества государственной (муниципальной) собственности	0410005	400	00	00	2 476 000,00
882	Бюджетные инвестиции	0410005	410	00	00	2 476 000,00
883	ЖИЛИЩНО-КОММУНАЛЬНОЕ ХОЗЯЙСТВО	0410005	410	05	00	2 476 000,00
884	Коммунальное хозяйство	0410005	410	05	02	2 476 000,00
885	Строительство инженерных коммуникаций, проездов в районе индивидуальной жилой застройки (район ветлечебницы)	0410006	000	00	00	4 120 000,00
886	Капитальные вложения в объекты недвижимого имущества государственной (муниципальной) собственности	0410006	400	00	00	4 120 000,00
887	Бюджетные инвестиции	0410006	410	00	00	4 120 000,00
888	ЖИЛИЩНО-КОММУНАЛЬНОЕ ХОЗЯЙСТВО	0410006	410	05	00	4 120 000,00
889	Коммунальное хозяйство	0410006	410	05	02	4 120 000,00
890	Строительство внутриквартальных инженерных сетей теплоснабжения, водопровода, канализации, электроснабжения и сетей связи, проездов МКР №5 северная часть	0410007	000	00	00	13 000 000,00
891	Капитальные вложения в объекты недвижимого имущества государственной (муниципальной) собственности	0410007	400	00	00	13 000 000,00
892	Бюджетные инвестиции	0410007	410	00	00	13 000 000,00
893	ЖИЛИЩНО-КОММУНАЛЬНОЕ ХОЗЯЙСТВО	0410007	410	05	00	13 000 000,00
894	Коммунальное хозяйство	0410007	410	05	02	13 000 000,00
895	Подпрограмма "Развитие объектов социальной сферы, специального назначения и жилищно-коммунального хозяйства ЗАТО Железногорск" на 2014-2016 годы	0420000	000	00	00	64 756 100,00
896	Компенсация выпадающих доходов организациям, предоставляющим населению услуги связанные с погребением	0420001	000	00	00	4 151 700,00
897	Иные бюджетные ассигнования	0420001	800	00	00	4 151 700,00
898	Субсидии юридическим лицам (кроме некоммерческих организаций), индивидуальным предпринимателям, физическим лицам	0420001	810	00	00	4 151 700,00
899	ЖИЛИЩНО-КОММУНАЛЬНОЕ ХОЗЯЙСТВО	0420001	810	05	00	4 151 700,00
900	Коммунальное хозяйство	0420001	810	05	02	4 151 700,00
901	Организация и содержание мест захоронения в г.Железногорске, пос.Подгорном	0420002	000	00	00	7 922 000,00
902	Закупка товаров, работ и услуг для государственных (муниципальных) нужд	0420002	200	00	00	7 922 000,00
903	Иные закупки товаров, работ и услуг для обеспечения государственных (муниципальных) нужд	0420002	240	00	00	7 922 000,00
904	ЖИЛИЩНО-КОММУНАЛЬНОЕ ХОЗЯЙСТВО	0420002	240	05	00	7 922 000,00
905	Благоустройство	0420002	240	05	03	7 922 000,00
906	Расходы на возмещение затрат, связанных с применением регулируемых цен на банные услуги МП "ЖКХ"	0420003	000	00	00	650 000,00
907	Иные бюджетные ассигнования	0420003	800	00	00	650 000,00
908	Субсидии юридическим лицам (кроме некоммерческих организаций), индивидуальным предпринимателям, физическим лицам	0420003	810	00	00	650 000,00
909	ЖИЛИЩНО-КОММУНАЛЬНОЕ ХОЗЯЙСТВО	0420003	810	05	00	650 000,00
910	Коммунальное хозяйство	0420003	810	05	02	650 000,00
911	Расходы на возмещение затрат, связанных с применением регулируемых цен на банные услуги МП "Нега"	0420004	000	00	00	1 517 200,00
912	Иные бюджетные ассигнования	0420004	800	00	00	1 517 200,00
913	Субсидии юридическим лицам (кроме некоммерческих организаций), индивидуальным предпринимателям, физическим лицам	0420004	810	00	00	1 517 200,00
914	ЖИЛИЩНО-КОММУНАЛЬНОЕ ХОЗЯЙСТВО	0420004	810	05	00	1 517 200,00
915	Коммунальное хозяйство	0420004	810	05	02	1 517 200,00
916	Строительство объекта ритуального назначения (кладбище)	0420005	000	00	00	5 000 000,00
917	Капитальные вложения в объекты недвижимого имущества государственной (муниципальной) собственности	0420005	400	00	00	5 000 000,00
918	Бюджетные инвестиции	0420005	410	00	00	5 000 000,00
919	ЖИЛИЩНО-КОММУНАЛЬНОЕ ХОЗЯЙСТВО	0420005	410	05	00	5 000 000,00
920	Коммунальное хозяйство	0420005	410	05	02	5 000 000,00
921	Организация и содержание земельных участков с разрешенным использованием под кладбища в пос.Додоново, Новый Путь, д.Шивера	0420022	000	00	00	756 500,00
922	Закупка товаров, работ и услуг для государственных (муниципальных) нужд	0420022	200	00	00	756 500,00
923	Иные закупки товаров, работ и услуг для обеспечения государственных (муниципальных) нужд	0420022	240	00	00	756 500,00
924	ЖИЛИЩНО-КОММУНАЛЬНОЕ ХОЗЯЙСТВО	0420022	240	05	00	756 500,00
925	Благоустройство	0420022	240	05	03	756 500,00
926	Реализация временных мер поддержки населения в целях обеспечения доступности коммунальных услуг(в соответствии с Законом края от 20.12.2012 №3-959 "О наделении органов местного самоуправления городских округов и муниципальных районов края отдельными государственными полномочиями Красноярского края по реализации временных мер поддержки населения в целях обеспечения доступности коммунальных услуг")	0427578	000	00	00	44 758 700,00
927	Иные бюджетные ассигнования	0427578	800	00	00	44 758 700,00
928	Субсидии юридическим лицам (кроме некоммерческих организаций), индивидуальным предпринимателям, физическим лицам	0427578	810	00	00	44 758 700,00
929	ЖИЛИЩНО-КОММУНАЛЬНОЕ ХОЗЯЙСТВО	0427578	810	05	00	44 758 700,00
930	Коммунальное хозяйство	0427578	810	05	02	44 758 700,00
931	Подпрограмма "Энергосбережение и повышение энергетической эффективности ЗАТО Железногорск" на 2014-2016 годы	0430000	000	00	00	237 638,75
932	Информационное обеспечение мероприятий по энергосбережению и повышению энергетической эффективности	0430001	000	00	00	100 000,00
933	Закупка товаров, работ и услуг для государственных (муниципальных) нужд	0430001	200	00	00	100 000,00
934	Иные закупки товаров, работ и услуг для обеспечения государственных (муниципальных) нужд	0430001	240	00	00	100 000,00
935	ОБЩЕГОСУДАРСТВЕННЫЕ ВОПРОСЫ	0430001	240	01	00	100 000,00
936	Другие общегосударственные вопросы	0430001	240	01	13	100 000,00
937	Установка общедомовых приборов учета тепловой энергии и горячей воды в многоквартирных жилых домах	0430002	000	00	00	87 638,75
938	Закупка товаров, работ и услуг для государственных (муниципальных) нужд	0430002	200	00	00	87 638,75
939	Иные закупки товаров, работ и услуг для обеспечения государственных (муниципальных) нужд	0430002	240	00	00	87 638,75
940	ЖИЛИЩНО-КОММУНАЛЬНОЕ ХОЗЯЙСТВО	0430002	240	05	00	87 638,75
941	Жилищное хозяйство	0430002	240	05	01	87 638,75
942	Установка индивидуальных приборов учета горячей и холодной воды в квартирах, находящихся в муниципальной собственности	0430003	000	00	00	50 000,00
943	Закупка товаров, работ и услуг для государственных (муниципальных) нужд	0430003	200	00	00	50 000,00
944	Иные закупки товаров, работ и услуг для обеспечения государственных (муниципальных) нужд	0430003	240	00	00	50 000,00
945	ЖИЛИЩНО-КОММУНАЛЬНОЕ ХОЗЯЙСТВО	0430003	240	05	00	50 000,00
946	Жилищное хозяйство	0430003	240	05	01	50 000,00
947	Муниципальная программа "Защита населения и территории ЗАТО Железногорск от чрезвычайных ситуаций природного и техногенного характера" на 2014-2016 годы	0500000	000	00	00	15 622 751,00
948	Подпрограмма "Подготовка населения и территории в области гражданской обороны, предупреждению и ликвидации чрезвычайных ситуаций"	0510000	000	00	00	15 547 751,00
949	Поддержание в постоянной готовности сил и средств, предназначенных для предупреждения и локализации (ликвидации) возможных чрезвычайных ситуаций и минимизации их последствий	0510001	000	00	00	5 224 815,00
950	Закупка товаров, работ и услуг для государственных (муниципальных) нужд	0510001	200	00	00	5 222 415,00
951	Иные закупки товаров, работ и услуг для обеспечения государственных (муниципальных) нужд	0510001	240	00	00	5 222 415,00
952	НАЦИОНАЛЬНАЯ БЕЗОПАСНОСТЬ И ПРАВООХРАНИТЕЛЬНАЯ ДЕЯТЕЛЬНОСТЬ	0510001	240	03	00	5 222 415,00
953	Защита населения и территории от чрезвычайных ситуаций природного и техногенного характера, гражданская оборона	0510001	240	03	09	5 222 415,00
954	Иные бюджетные ассигнования	0510001	800	00	00	2 400,00
955	Уплата налогов, сборов и иных платежей	0510001	850	00	00	2 400,00
956	НАЦИОНАЛЬНАЯ БЕЗОПАСНОСТЬ И ПРАВООХРАНИТЕЛЬНАЯ ДЕЯТЕЛЬНОСТЬ	0510001	850	03	00	2 400,00
957	Защита населения и территории от чрезвычайных ситуаций природного и техногенного характера, гражданская оборона	0510001	850	03	09	2 400,00
958	Оказание содействия в реализации мероприятий по защите населения от чрезвычайных ситуаций природного и техногенного характера	0510002	000	00	00	10 322 936,00
959	Расходы на выплаты персоналу в целях обеспечения выполнения функций государственными (муниципальными) органами, казенными учреждениями, органами управления государственными внебюджетными фондами	0510002	100	00	00	8 855 680,00
960	Расходы на выплаты персоналу казенных учреждений	0510002	110	00	00	8 855 680,00
961	НАЦИОНАЛЬНАЯ БЕЗОПАСНОСТЬ И ПРАВООХРАНИТЕЛЬНАЯ ДЕЯТЕЛЬНОСТЬ	0510002	110	03	00	8 855 680,00
962	Защита населения и территории от чрезвычайных ситуаций природного и техногенного характера, гражданская оборона	0510002	110	03	09	8 855 680,00
963	Закупка товаров, работ и услуг для государственных (муниципальных) нужд	0510002	200	00	00	1 466 256,00
964	Иные закупки товаров, работ и услуг для обеспечения государственных (муниципальных) нужд	0510002	240	00	00	1 466 256,00
965	НАЦИОНАЛЬНАЯ БЕЗОПАСНОСТЬ И ПРАВООХРАНИТЕЛЬНАЯ ДЕЯТЕЛЬНОСТЬ	0510002	240	03	00	1 466 256,00
966	Защита населения и территории от чрезвычайных ситуаций природного и техногенного характера, гражданская оборона	0510002	240	03	09	1 466 256,00
967	Иные бюджетные ассигнования	0510002	800	00	00	1 000,00
968	Уплата налогов, сборов и иных платежей	0510002	850	00	00	1 000,00
969	НАЦИОНАЛЬНАЯ БЕЗОПАСНОСТЬ И ПРАВООХРАНИТЕЛЬНАЯ ДЕЯТЕЛЬНОСТЬ	0510002	850	03	00	1 000,00
970	Защита населения и территории от чрезвычайных ситуаций природного и техногенного характера, гражданская оборона	0510002	850	03	09	1 000,00
971	Подпрограмма "Обеспечение первичных мер пожарной безопасности на территории ЗАТО Железногорск"	0520000	000	00	00	75 000,00
972	Проведение мероприятий противопожарной пропаганды	0520001	000	00	00	75 000,00
973	Закупка товаров, работ и услуг для государственных (муниципальных) нужд	0520001	200	00	00	75 000,00
974	Иные закупки товаров, работ и услуг для обеспечения государственных (муниципальных) нужд	0520001	240	00	00	75 000,00
975	НАЦИОНАЛЬНАЯ БЕЗОПАСНОСТЬ И ПРАВООХРАНИТЕЛЬНАЯ ДЕЯТЕЛЬНОСТЬ	0520001	240	03	00	75 000,00
976	Другие вопросы в области национальной безопасности и правоохранительной деятельности	0520001	240	03	14	75 000,00
977	Муниципальная программа "Охрана окружающей среды, воспроизводство природных ресурсов на территории ЗАТО Железногорск" на 2014-2016 годы	0600000	000	00	00	26 883 683,00
978	Подпрограмма "Обращение с отходами на территории ЗАТО Железногорск"	0610000	000	00	00	12 027 903,00
979	Содержание и эксплуатация полигона ТБО по г.Железногорску	0610001	000	00	00	6 229 764,00
980	Закупка товаров, работ и услуг для государственных (муниципальных) нужд	0610001	200	00	00	6 229 764,00
981	Иные закупки товаров, работ и услуг для обеспечения государственных (муниципальных) нужд	0610001	240	00	00	6 229 764,00
982	ЖИЛИЩНО-КОММУНАЛЬНОЕ ХОЗЯЙСТВО	0610001	240	05	00	6 229 764,00
983	Благоустройство	0610001	240	05	03	6 229 764,00
984	Содержание и эксплуатация полигона ТБО по пос.Подгорный	0610002	000	00	00	4 067 249,00
985	Закупка товаров, работ и услуг для государственных (муниципальных) нужд	0610002	200	00	00	4 067 249,00
986	Иные закупки товаров, работ и услуг для обеспечения государственных (муниципальных) нужд	0610002	240	00	00	4 067 249,00
987	ЖИЛИЩНО-КОММУНАЛЬНОЕ ХОЗЯЙСТВО	0610002	240	05	00	4 067 249,00
988	Благоустройство	0610002	240	05	03	4 067 249,00
989	Ликвидация несанкционированных свалок и санитарная вырубка деревьев на территории ЗАТО Железногорск	0610003	000	00	00	1 730 890,00
990	Закупка товаров, работ и услуг для государственных (муниципальных) нужд	0610003	200	00	00	1 730 890,00
991	Иные закупки товаров, работ и услуг для обеспечения государственных (муниципальных) нужд	0610003	240	00	00	1 730 890,00
992	ЖИЛИЩНО-КОММУНАЛЬНОЕ ХОЗЯЙСТВО	0610003	240	05	00	1 730 890,00
993	Благоустройство	0610003	240	05	03	1 730 890,00
994	Подпрограмма "Обеспечение благоприятной окружающей среды, улучшение социально-экономических условий проживания населения"	0620000	000	00	00	3 101 000,00
995	Организация и проведение конкурса "Лучший сад"	0620001	000	00	00	500 000,00
996	Предоставление субсидий бюджетным, автономным учреждениям и иным некоммерческим организациям	0620001	600	00	00	500 000,00
997	Субсидии некоммерческим организациям (за исключением государственных (муниципальных) учреждений)	0620001	630	00	00	500 000,00
998	ОБЩЕГОСУДАРСТВЕННЫЕ ВОПРОСЫ	0620001	630	01	00	500 000,00
999	Другие общегосударственные вопросы	0620001	630	01	13	500 000,00
1000	Организация и проведение конкурса "Лучший гараж"	0620002	000	00	00	500 000,00
1001	Предоставление субсидий бюджетным, автономным учреждениям и иным некоммерческим организациям	0620002	600	00	00	500 000,00
1002	Субсидии некоммерческим организациям (за исключением государственных (муниципальных) учреждений)	0620002	630	00	00	500 000,00
1003	ОБЩЕГОСУДАРСТВЕННЫЕ ВОПРОСЫ	0620002	630	01	00	500 000,00
1004	Другие общегосударственные вопросы	0620002	630	01	13	500 000,00
1005	Организация и проведение конкурса "Лучший двор"	0620003	000	00	00	500 000,00
1006	Предоставление субсидий бюджетным, автономным учреждениям и иным некоммерческим организациям	0620003	600	00	00	500 000,00
1007	Субсидии некоммерческим организациям (за исключением государственных (муниципальных) учреждений)	0620003	630	00	00	500 000,00
1008	ОБЩЕГОСУДАРСТВЕННЫЕ ВОПРОСЫ	0620003	630	01	00	500 000,00
1009	Другие общегосударственные вопросы	0620003	630	01	13	500 000,00
1010	Отлов, учет, содержание и иное обращение с безнадзорными животными	0620004	000	00	00	1 000 000,00
1011	Закупка товаров, работ и услуг для государственных (муниципальных) нужд	0620004	200	00	00	1 000 000,00
1012	Иные закупки товаров, работ и услуг для обеспечения государственных (муниципальных) нужд	0620004	240	00	00	1 000 000,00
1013	НАЦИОНАЛЬНАЯ ЭКОНОМИКА	0620004	240	04	00	1 000 000,00
1014	Сельское хозяйство и рыболовство	0620004	240	04	05	1 000 000,00
1015	Выполнение отдельных государственных полномочий по организации проведения мероприятий по отлову, учету, содержанию и иному обращению с безнадзорными домашними животными	0627518	000	00	00	601 000,00
1016	Закупка товаров, работ и услуг для государственных (муниципальных) нужд	0627518	200	00	00	601 000,00
1017	Иные закупки товаров, работ и услуг для обеспечения государственных (муниципальных) нужд	0627518	240	00	00	601 000,00
1018	НАЦИОНАЛЬНАЯ ЭКОНОМИКА	0627518	240	04	00	601 000,00
1019	Сельское хозяйство и рыболовство	0627518	240	04	05	601 000,00
1020	Подпрограмма "Охрана, защита и воспроизводство городских лесов, лесов особо охраняемых природных территорий, расположенных в границах ЗАТО Железногорск"	0630000	000	00	00	11 754 780,00
1021	Выполнение таксации лесов с разработкой лесохозяйственного регламента	0630001	000	00	00	3 601 819,00
1022	Закупка товаров, работ и услуг для государственных (муниципальных) нужд	0630001	200	00	00	3 601 819,00
1023	Иные закупки товаров, работ и услуг для обеспечения государственных (муниципальных) нужд	0630001	240	00	00	3 601 819,00
1024	НАЦИОНАЛЬНАЯ ЭКОНОМИКА	0630001	240	04	00	3 601 819,00
1025	Лесное хозяйство	0630001	240	04	07	3 601 819,00
1026	Повышение эффективности мероприятий по охране, защите и воспроизводству городских лесов, лесов особо охраняемых территорий, расположенных в границах ЗАТО Железногорск	0630002	000	00	00	8 152 961,00
1027	Закупка товаров, работ и услуг для государственных (муниципальных) нужд	0630002	200	00	00	8 152 961,00
1028	Иные закупки товаров, работ и услуг для обеспечения государственных (муниципальных) нужд	0630002	240	00	00	8 152 961,00
1029	НАЦИОНАЛЬНАЯ ЭКОНОМИКА	0630002	240	04	00	8 152 961,00
1030	Лесное хозяйство	0630002	240	04	07	8 152 961,00
1031	Муниципальная программа "Безопасный город" на 2014-2016 годы	0700000	000	00	00	1 240 535,00
1032	Подпрограмма "Комплексные меры противодействия терроризму и экстремизму" на 2014-2016 годы	0710000	000	00	00	580 535,00
1033	Разработка и организация социальной антитеррористической рекламы и размещение в местах массового пребывания людей	0710001	000	00	00	64 000,00
1034	Закупка товаров, работ и услуг для государственных (муниципальных) нужд	0710001	200	00	00	64 000,00
1035	Иные закупки товаров, работ и услуг для обеспечения государственных (муниципальных) нужд	0710001	240	00	00	64 000,00
1036	ОБЩЕГОСУДАРСТВЕННЫЕ ВОПРОСЫ	0710001	240	01	00	64 000,00
1037	Другие общегосударственные вопросы	0710001	240	01	13	64 000,00
1038	Проведение антитеррористичесой профилактической акции "Семинар-практикум по антитеррористической подготовке с учащимися образовательных учреждений ЗАТО Железногорск"	0710002	000	00	00	26 000,00
1039	Закупка товаров, работ и услуг для государственных (муниципальных) нужд	0710002	200	00	00	26 000,00
1040	Иные закупки товаров, работ и услуг для обеспечения государственных (муниципальных) нужд	0710002	240	00	00	26 000,00
1041	ОБЩЕГОСУДАРСТВЕННЫЕ ВОПРОСЫ	0710002	240	01	00	26 000,00
1042	Другие общегосударственные вопросы	0710002	240	01	13	26 000,00
1043	Приобретение специального оборудования для электронного оформления заявлений и пропусков на въезд в ЗАТО	0710003	000	00	00	490 535,00
1044	Закупка товаров, работ и услуг для государственных (муниципальных) нужд	0710003	200	00	00	490 535,00
1045	Иные закупки товаров, работ и услуг для обеспечения государственных (муниципальных) нужд	0710003	240	00	00	490 535,00
1046	ОБЩЕГОСУДАРСТВЕННЫЕ ВОПРОСЫ	0710003	240	01	00	490 535,00
1047	Другие общегосударственные вопросы	0710003	240	01	13	490 535,00
1048	Подпрограмма "Комплексные меры противодействия злоупотреблению наркотическими средствами и их незаконному обороту" на 2014-2016 годы	0720000	000	00	00	660 000,00
1049	Формирование у населения ЗАТО Железногорск негативного отношения к незаконному потреблению наркотических средств и психотропных веществ	0720001	000	00	00	75 000,00
1050	Расходы на выплаты персоналу в целях обеспечения выполнения функций государственными (муниципальными) органами, казенными учреждениями, органами управления государственными внебюджетными фондами	0720001	100	00	00	10 000,00
1051	Расходы на выплаты персоналу казенных учреждений	0720001	110	00	00	10 000,00
1052	ОБРАЗОВАНИЕ	0720001	110	07	00	10 000,00
1053	Другие вопросы в области образования	0720001	110	07	09	10 000,00
1054	Закупка товаров, работ и услуг для государственных (муниципальных) нужд	0720001	200	00	00	65 000,00
1055	Иные закупки товаров, работ и услуг для обеспечения государственных (муниципальных) нужд	0720001	240	00	00	65 000,00
1056	ОБЩЕГОСУДАРСТВЕННЫЕ ВОПРОСЫ	0720001	240	01	00	65 000,00
1057	Другие общегосударственные вопросы	0720001	240	01	13	65 000,00
1058	Повышение уровня компетентности и квалификации специалистов, работающих с детьми, несовершеннолетними и молодежью и осуществляющих деятельность по профилактике наркомании	0720002	000	00	00	10 000,00
1059	Расходы на выплаты персоналу в целях обеспечения выполнения функций государственными (муниципальными) органами, казенными учреждениями, органами управления государственными внебюджетными фондами	0720002	100	00	00	10 000,00
1060	Расходы на выплаты персоналу казенных учреждений	0720002	110	00	00	10 000,00
1061	ОБРАЗОВАНИЕ	0720002	110	07	00	10 000,00
1062	Другие вопросы в области образования	0720002	110	07	09	10 000,00
1063	Организация и проведение профилактических мероприятий антинаркотической направленности	0720003	000	00	00	225 000,00
1064	Расходы на выплаты персоналу в целях обеспечения выполнения функций государственными (муниципальными) органами, казенными учреждениями, органами управления государственными внебюджетными фондами	0720003	100	00	00	75 000,00
1065	Расходы на выплаты персоналу казенных учреждений	0720003	110	00	00	75 000,00
1066	ОБРАЗОВАНИЕ	0720003	110	07	00	75 000,00
1067	Другие вопросы в области образования	0720003	110	07	09	75 000,00
1068	Закупка товаров, работ и услуг для государственных (муниципальных) нужд	0720003	200	00	00	70 000,00
1069	Иные закупки товаров, работ и услуг для обеспечения государственных (муниципальных) нужд	0720003	240	00	00	70 000,00
1070	ОБРАЗОВАНИЕ	0720003	240	07	00	70 000,00
1071	Общее образование	0720003	240	07	02	50 000,00
1072	Другие вопросы в области образования	0720003	240	07	09	20 000,00

1073	Предоставление субсидий бюджетным, автономным учреждениям и иным некоммерческим организациям	0720003	600	00	00	80 000,00
1074	Субсидии бюджетным учреждениям	0720003	610	00	00	30 000,00
1075	КУЛЬТУРА, КИНЕМАТОГРАФИЯ	0720003	610	08	00	30 000,00
1076	Другие вопросы в области культуры, кинематографии	0720003	610	08	04	30 000,00
1077	Субсидии автономным учреждениям	0720003	620	00	00	50 000,00
1078	ФИЗИЧЕСКАЯ КУЛЬТУРА И СПОРТ	0720003	620	11	00	50 000,00
1079	Массовый спорт	0720003	620	11	02	50 000,00
1080	Создание условий для вовлечения граждан в антинаркотическую деятельность	0720004	000	00	00	150 000,00
1081	Предоставление субсидий бюджетным, автономным учреждениям и иным некоммерческим организациям	0720004	600	00	00	150 000,00
1082	Субсидии бюджетным учреждениям	0720004	610	00	00	140 000,00
1083	КУЛЬТУРА, КИНЕМАТОГРАФИЯ	0720004	610	08	00	140 000,00
1084	Другие вопросы в области культуры, кинематографии	0720004	610	08	04	140 000,00
1085	Субсидии автономным учреждениям	0720004	620	00	00	10 000,00
1086	ФИЗИЧЕСКАЯ КУЛЬТУРА И СПОРТ	0720004	620	11	00	10 000,00
1087	Массовый спорт	0720004	620	11	02	10 000,00
1088	Создание условий ограничения незаконного оборота наркотических средств	0720005	000	00	00	200 000,00
1089	Закупка товаров, работ и услуг для государственных (муниципальных) нужд	0720005	200	00	00	200 000,00
1090	Иные закупки товаров, работ и услуг для обеспечения государственных (муниципальных) нужд	0720005	240	00	00	200 000,00
1091	ОБЩЕГОСУДАРСТВЕННЫЕ ВОПРОСЫ	0720005	240	01	00	200 000,00
1092	Другие общегосударственные вопросы	0720005	240	01	13	200 000,00
1093	Муниципальная программа "Развитие культуры ЗАТО Железногорск" на 2014-2016 годы	0800000	000	00	00	356 991 501,00
1094	Подпрограмма "Культурное наследие"	0810000	000	00	00	67 476 643,00
1095	Библиотечное обслуживание населения и обеспечение сохранности библиотечного фонда	0810001	000	00	00	49 040 220,00
1096	Предоставление субсидий бюджетным, автономным учреждениям и иным некоммерческим организациям	0810001	600	00	00	49 040 220,00
1097	Субсидии бюджетным учреждениям	0810001	610	00	00	49 040 220,00
1098	КУЛЬТУРА, КИНЕМАТОГРАФИЯ	0810001	610	08	00	49 040 220,00
1099	Культура	0810001	610	08	01	49 040 220,00
1100	Предоставление доступа к музейным коллекциям (фондам)	0810002	000	00	00	18 223 623,00
1101	Предоставление субсидий бюджетным, автономным учреждениям и иным некоммерческим организациям	0810002	600	00	00	18 223 623,00
1102	Субсидии бюджетным учреждениям	0810002	610	00	00	18 223 623,00
1103	КУЛЬТУРА, КИНЕМАТОГРАФИЯ	0810002	610	08	00	18 223 623,00
1104	Культура	0810002	610	08	01	18 223 623,00
1105	Софинансирование расходов на оснащение муниципальных музеев и библиотек Красноярского края программным обеспечением, в том числе для ведения электронного каталога	0810003	000	00	00	16 000,00
1106	Предоставление субсидий бюджетным, автономным учреждениям и иным некоммерческим организациям	0810003	600	00	00	16 000,00
1107	Субсидии бюджетным учреждениям	0810003	610	00	00	16 000,00
1108	КУЛЬТУРА, КИНЕМАТОГРАФИЯ	0810003	610	08	00	16 000,00
1109	Культура	0810003	610	08	01	16 000,00
1110	Софинансирование расходов на комплектование книжных фондов библиотек муниципальных образований Красноярского края	0810004	000	00	00	19 500,00
1111	Предоставление субсидий бюджетным, автономным учреждениям и иным некоммерческим организациям	0810004	600	00	00	19 500,00
1112	Субсидии бюджетным учреждениям	0810004	610	00	00	19 500,00
1113	КУЛЬТУРА, КИНЕМАТОГРАФИЯ	0810004	610	08	00	19 500,00
1114	Культура	0810004	610	08	01	19 500,00
1115	Оснащение муниципальных музеев и библиотек Красноярского края программным обеспечением, в том числе для ведения электронного каталога	0817485	000	00	00	80 000,00
1116	Предоставление субсидий бюджетным, автономным учреждениям и иным некоммерческим организациям	0817485	600	00	00	80 000,00
1117	Субсидии бюджетным учреждениям	0817485	610	00	00	80 000,00
1118	КУЛЬТУРА, КИНЕМАТОГРАФИЯ	0817485	610	08	00	80 000,00
1119	Культура	0817485	610	08	01	80 000,00
1120	Комплектование книжных фондов библиотек муниципальных образований Красноярского края	0817488	000	00	00	97 300,00
1121	Предоставление субсидий бюджетным, автономным учреждениям и иным некоммерческим организациям	0817488	600	00	00	97 300,00
1122	Субсидии бюджетным учреждениям	0817488	610	00	00	97 300,00
1123	КУЛЬТУРА, КИНЕМАТОГРАФИЯ	0817488	610	08	00	97 300,00
1124	Культура	0817488	610	08	01	97 300,00
1125	Подпрограмма "Досуг, искусство и народное творчество"	0820000	000	00	00	189 544 089,00
1126	Организация и проведение общегородских и массовых мероприятий в сфере культуры (в том числе городских праздников, народных гуляний, мероприятий, посвященных красным датам календаря, юбилейных городских событий)	0820001	000	00	00	35 563 293,00
1127	Предоставление субсидий бюджетным, автономным учреждениям и иным некоммерческим организациям	0820001	600	00	00	35 563 293,00
1128	Субсидии бюджетным учреждениям	0820001	610	00	00	35 563 293,00
1129	КУЛЬТУРА, КИНЕМАТОГРАФИЯ	0820001	610	08	00	35 563 293,00
1130	Культура	0820001	610	08	01	35 563 293,00
1131	Организация мероприятий исполнительского характера (в том числе концертных программ, бенефисов, творческих вечеров, спектаклей)	0820002	000	00	00	36 409 031,00
1132	Предоставление субсидий бюджетным, автономным учреждениям и иным некоммерческим организациям	0820002	600	00	00	36 409 031,00
1133	Субсидии бюджетным учреждениям	0820002	610	00	00	36 409 031,00
1134	КУЛЬТУРА, КИНЕМАТОГРАФИЯ	0820002	610	08	00	36 409 031,00
1135	Культура	0820002	610	08	01	36 409 031,00
1136	Организация культурно-досуговых мероприятий на базе парка культуры и отдыха	0820003	000	00	00	26 554 805,00
1137	Предоставление субсидий бюджетным, автономным учреждениям и иным некоммерческим организациям	0820003	600	00	00	26 554 805,00
1138	Субсидии автономным учреждениям	0820003	620	00	00	26 554 805,00
1139	КУЛЬТУРА, КИНЕМАТОГРАФИЯ	0820003	620	08	00	26 554 805,00
1140	Культура	0820003	620	08	01	26 554 805,00
1141	Демонстрация коллекций домашних идиких животных, птиц и прочих видов фауны.	0820004	000	00	00	12 496 379,00
1142	Предоставление субсидий бюджетным, автономным учреждениям и иным некоммерческим организациям	0820004	600	00	00	12 496 379,00
1143	Субсидии автономным учреждениям	0820004	620	00	00	12 496 379,00
1144	КУЛЬТУРА, КИНЕМАТОГРАФИЯ	0820004	620	08	00	12 496 379,00
1145	Культура	0820004	620	08	01	12 496 379,00
1146	Приобщение населения к культурным ценностям посредством театрального искусства (театрально-зрелищное обслуживание)	0820005	000	00	00	56 566 328,00
1147	Предоставление субсидий бюджетным, автономным учреждениям и иным некоммерческим организациям	0820005	600	00	00	56 566 328,00
1148	Субсидии бюджетным учреждениям	0820005	610	00	00	56 566 328,00
1149	КУЛЬТУРА, КИНЕМАТОГРАФИЯ	0820005	610	08	00	56 566 328,00
1150	Культура	0820005	610	08	01	56 566 328,00
1151	Обеспечение развития творческого потенциала населения (организация работы клубных формирований)	0820006	000	00	00	7 492 753,00
1152	Предоставление субсидий бюджетным, автономным учреждениям и иным некоммерческим организациям	0820006	600	00	00	7 492 753,00
1153	Субсидии бюджетным учреждениям	0820006	610	00	00	7 492 753,00
1154	КУЛЬТУРА, КИНЕМАТОГРАФИЯ	0820006	610	08	00	7 492 753,00
1155	Культура	0820006	610	08	01	7 492 753,00
1156	Софинансирование мероприятий по краевым программам в рамках подпрограммы "Досуг, искусство и народное творчество"	0820007	000	00	00	798 500,00
1157	Закупка товаров, работ и услуг для государственных (муниципальных) нужд	0820007	200	00	00	798 500,00
1158	Иные закупки товаров, работ и услуг для обеспечения государственных (муниципальных) нужд	0820007	240	00	00	798 500,00
1159	КУЛЬТУРА, КИНЕМАТОГРАФИЯ	0820007	240	08	00	798 500,00
1160	Культура	0820007	240	08	01	798 500,00
1161	Проведение городских праздничных мероприятий, фестивалей-конкурсов, мероприятий к памятным датам, Всероссийских праздников, празднования дня основания города	0820008	000	00	00	5 000 000,00
1162	Предоставление субсидий бюджетным, автономным учреждениям и иным некоммерческим организациям	0820008	600	00	00	5 000 000,00
1163	Субсидии бюджетным учреждениям	0820008	610	00	00	3 495 650,00
1164	КУЛЬТУРА, КИНЕМАТОГРАФИЯ	0820008	610	08	00	3 495 650,00
1165	Другие вопросы в области культуры, кинематографии	0820008	610	08	04	3 495 650,00
1166	Субсидии автономным учреждениям	0820008	620	00	00	1 504 350,00
1167	КУЛЬТУРА, КИНЕМАТОГРАФИЯ	0820008	620	08	00	1 504 350,00
1168	Другие вопросы в области культуры, кинематографии	0820008	620	08	04	1 504 350,00
1169	Выполнение работ по обеспечению проведения праздников на территории ЗАТО Железногорск	0820009	000	00	00	8 413 000,00
1170	Закупка товаров, работ и услуг для государственных (муниципальных) нужд	0820009	200	00	00	8 413 000,00
1171	Иные закупки товаров, работ и услуг для обеспечения государственных (муниципальных) нужд	0820009	240	00	00	8 413 000,00
1172	ОБЩЕГОСУДАРСТВЕННЫЕ ВОПРОСЫ	0820009	240	01	00	8 413 000,00
1173	Другие общегосударственные вопросы	0820009	240	01	13	8 413 000,00
1174	Капитальный ремонт здания клуба "Старт"	0820010	000	00	00	250 000,00
1175	Закупка товаров, работ и услуг для государственных (муниципальных) нужд	0820010	200	00	00	250 000,00
1176	Иные закупки товаров, работ и услуг для обеспечения государственных (муниципальных) нужд	0820010	240	00	00	250 000,00
1177	КУЛЬТУРА, КИНЕМАТОГРАФИЯ	0820010	240	08	00	250 000,00
1178	Культура	0820010	240	08	01	250 000,00
1179	Подпрограмма "Обеспечение условий реализации программы и прочие мероприятия"	0830000	000	00	00	93 211 724,00
1180	Предоставление дополнительного образования детей в муниципальных образовательных учреждениях дополнительного образования детей в области культуры, расположенных на территории ЗАТО Железногорск	0830001	000	00	00	86 605 220,00
1181	Предоставление субсидий бюджетным, автономным учреждениям и иным некоммерческим организациям	0830001	600	00	00	86 605 220,00
1182	Субсидии бюджетным учреждениям	0830001	610	00	00	86 605 220,00
1183	ОБРАЗОВАНИЕ	0830001	610	07	00	86 605 220,00
1184	Общее образование	0830001	610	07	02	86 605 220,00
1185	Обеспечение реализации муниципальной программы	0830002	000	00	00	6 606 504,00
1186	Расходы на выплаты персоналу в целях обеспечения выполнения функций государственными (муниципальными) органами, казенными учреждениями, органами управления государственными внебюджетными фондами	0830002	100	00	00	5 558 252,00
1187	Расходы на выплаты персоналу казенных учреждений	0830002	110	00	00	5 558 252,00
1188	КУЛЬТУРА, КИНЕМАТОГРАФИЯ	0830002	110	08	00	5 558 252,00
1189	Культура	0830002	110	08	01	5 558 252,00
1190	Закупка товаров, работ и услуг для государственных (муниципальных) нужд	0830002	200	00	00	1 048 252,00
1191	Иные закупки товаров, работ и услуг для обеспечения государственных (муниципальных) нужд	0830002	240	00	00	1 048 252,00
1192	КУЛЬТУРА, КИНЕМАТОГРАФИЯ	0830002	240	08	00	1 048 252,00
1193	Культура	0830002	240	08	01	1 048 252,00
1194	Подпрограмма "Развитие архивного дела"	0840000	000	00	00	6 759 045,00
1195	Пополнение фондов архива и эффективное использование архивных документов	0840001	000	00	00	6 755 265,00
1196	Расходы на выплаты персоналу в целях обеспечения выполнения функций государственными (муниципальными) органами, казенными учреждениями, органами управления государственными внебюджетными фондами	0840001	100	00	00	4 482 022,00
1197	Расходы на выплаты персоналу казенных учреждений	0840001	110	00	00	4 482 022,00
1198	ОБЩЕГОСУДАРСТВЕННЫЕ ВОПРОСЫ	0840001	110	01	00	4 482 022,00
1199	Другие общегосударственные вопросы	0840001	110	01	13	4 482 022,00
1200	Закупка товаров, работ и услуг для государственных (муниципальных) нужд	0840001	200	00	00	2 268 643,00
1201	Иные закупки товаров, работ и услуг для обеспечения государственных (муниципальных) нужд	0840001	240	00	00	2 268 643,00
1202	ОБЩЕГОСУДАРСТВЕННЫЕ ВОПРОСЫ	0840001	240	01	00	2 268 643,00
1203	Другие общегосударственные вопросы	0840001	240	01	13	2 268 643,00
1204	Иные бюджетные ассигнования	0840001	800	00	00	4 600,00
1205	Уплата налогов, сборов и иных платежей	0840001	850	00	00	4 600,00
1206	ОБЩЕГОСУДАРСТВЕННЫЕ ВОПРОСЫ	0840001	850	01	00	4 600,00
1207	Другие общегосударственные вопросы	0840001	850	01	13	4 600,00
1208	Софинансирование расходов на приобретение веб-камер для муниципальных архивов в целях обеспечения их участия в мероприятиях в режиме on-line	0840002	000	00	00	180,00
1209	Закупка товаров, работ и услуг для государственных (муниципальных) нужд	0840002	200	00	00	180,00
1210	Иные закупки товаров, работ и услуг для обеспечения государственных (муниципальных) нужд	0840002	240	00	00	180,00
1211	ОБЩЕГОСУДАРСТВЕННЫЕ ВОПРОСЫ	0840002	240	01	00	180,00
1212	Другие общегосударственные вопросы	0840002	240	01	13	180,00
1213	Приобретение веб-камер для муниципальных архивов в целях обеспечения их участия в мероприятиях в режиме on-line	0847479	000	00	00	1 800,00
1214	Закупка товаров, работ и услуг для государственных (муниципальных) нужд	0847479	200	00	00	1 800,00
1215	Иные закупки товаров, работ и услуг для обеспечения государственных (муниципальных) нужд	0847479	240	00	00	1 800,00
1216	ОБЩЕГОСУДАРСТВЕННЫЕ ВОПРОСЫ	0847479	240	01	00	1 800,00
1217	Другие общегосударственные вопросы	0847479	240	01	13	1 800,00
1218	Осуществление государственных полномочий в области архивного дела, переданных органам местного самоуправления Красноярского края	0847519	000	00	00	1 800,00
1219	Расходы на выплаты персоналу в целях обеспечения выполнения функций государственными (муниципальными) органами, казенными учреждениями, органами управления государственными внебюджетными фондами	0847519	100	00	00	1 800,00
1220	Расходы на выплаты персоналу казенных учреждений	0847519	110	00	00	1 800,00
1221	ОБЩЕГОСУДАРСТВЕННЫЕ ВОПРОСЫ	0847519	110	01	00	1 800,00
1222	Другие общегосударственные вопросы	0847519	110	01	13	1 800,00
1223	Муниципальная программа "Развитие физической культуры и спорта в ЗАТО Железногорск"на 2014-2016 годы	0900000	000	00	00	157 161 215,00
1224	Подпрограмма "Развитие массовой физической культуры и спорта"	0910000	000	00	00	67 043 419,00
1225	Физкультурно-оздоровительное обслуживание	0910001	000	00	00	62 043 419,00
1226	Предоставление субсидий бюджетным, автономным учреждениям и иным некоммерческим организациям	0910001	600	00	00	62 043 419,00
1227	Субсидии автономным учреждениям	0910001	620	00	00	62 043 419,00
1228	ФИЗИЧЕСКАЯ КУЛЬТУРА И СПОРТ	0910001	620	11	00	62 043 419,00
1229	Массовый спорт	0910001	620	11	02	62 043 419,00
1230	Проведение официальных физкультурно-оздоровительных и спортивных мероприятий городского округа ЗАТО Железногорск	0910002	000	00	00	2 400 000,00
1231	Предоставление субсидий бюджетным, автономным учреждениям и иным некоммерческим организациям	0910002	600	00	00	2 400 000,00
1232	Субсидии автономным учреждениям	0910002	620	00	00	2 400 000,00
1233	ФИЗИЧЕСКАЯ КУЛЬТУРА И СПОРТ	0910002	620	11	00	2 400 000,00
1234	Массовый спорт	0910002	620	11	02	2 400 000,00
1235	Обеспечение участия спортивных сборных команд ЗАТО Железногорск в выездных спортивных соревнованиях и учебно-тренировочных сборах разного уровня: ведомственного, муниципального, регионального, всероссийского	0910003	000	00	00	2 600 000,00
1236	Предоставление субсидий бюджетным, автономным учреждениям и иным некоммерческим организациям	0910003	600	00	00	2 600 000,00
1237	Субсидии автономным учреждениям	0910003	620	00	00	2 600 000,00
1238	ФИЗИЧЕСКАЯ КУЛЬТУРА И СПОРТ	0910003	620	11	00	2 600 000,00
1239	Массовый спорт	0910003	620	11	02	2 600 000,00
1240	Подпрограмма "Предоставление дополнительного образования физкультурно-спортивной направленности"	0920000	000	00	00	90 117 796,00
1241	Оказание услуги по предоставлению дополнительного образования физкультурно-спортивной направленности	0920001	000	00	00	88 254 538,00
1242	Расходы на выплаты персоналу в целях обеспечения выполнения функций государственными (муниципальными) органами, казенными учреждениями, органами управления государственными внебюджетными фондами	0920001	100	00	00	25 074 676,00
1243	Расходы на выплаты персоналу казенных учреждений	0920001	110	00	00	25 074 676,00
1244	ОБРАЗОВАНИЕ	0920001	110	07	00	25 074 676,00
1245	Общее образование	0920001	110	07	02	25 074 676,00
1246	Закупка товаров, работ и услуг для государственных (муниципальных) нужд	0920001	200	00	00	4 539 255,00
1247	Иные закупки товаров, работ и услуг для обеспечения государственных (муниципальных) нужд	0920001	240	00	00	4 539 255,00
1248	ОБРАЗОВАНИЕ	0920001	240	07	00	4 539 255,00
1249	Общее образование	0920001	240	07	02	4 539 255,00
1250	Предоставление субсидий бюджетным, автономным учреждениям и иным некоммерческим организациям	0920001	600	00	00	58 615 407,00
1251	Субсидии бюджетным учреждениям	0920001	610	00	00	20 742 486,00
1252	ОБРАЗОВАНИЕ	0920001	610	07	00	20 742 486,00
1253	Общее образование	0920001	610	07	02	20 742 486,00
1254	Субсидии автономным учреждениям	0920001	620	00	00	37 872 921,00
1255	ОБРАЗОВАНИЕ	0920001	620	07	00	37 872 921,00
1256	Общее образование	0920001	620	07	02	37 872 921,00
1257	Иные бюджетные ассигнования	0920001	800	00	00	25 200,00
1258	Уплата налогов, сборов и иных платежей	0920001	850	00	00	25 200,00
1259	ОБРАЗОВАНИЕ	0920001	850	07	00	25 200,00
1260	Общее образование	0920001	850	07	02	25 200,00
1261	Создание условий для подготовки спортсменов высокого класса	0920002	000	00	00	612 043,00
1262	Закупка товаров, работ и услуг для государственных (муниципальных) нужд	0920002	200	00	00	612 043,00
1263	Иные закупки товаров, работ и услуг для обеспечения государственных (муниципальных) нужд	0920002	240	00	00	612 043,00
1264	ОБРАЗОВАНИЕ	0920002	240	07	00	612 043,00
1265	Общее образование	0920002	240	07	02	612 043,00
1266	Расходы на приобретение автотранспорта для нужд муниципальных учреждений физкультурно-спортивной направленности	0920003	000	00	00	100 000,00
1267	Предоставление субсидий бюджетным, автономным учреждениям и иным некоммерческим организациям	0920003	600	00	00	100 000,00
1268	Субсидии бюджетным учреждениям	0920003	610	00	00	100 000,00
1269	ОБРАЗОВАНИЕ	0920003	610	07	00	100 000,00
1270	Общее образование	0920003	610	07	02	100 000,00
1271	Софинансирование расходов на приобретение спортивного специализированного оборудования, инвентаря, экипировки для занятий физической культурой и спортом лиц с ограниченными возможностями здоровья и инвалидов в муниципальных учреждениях дополнительного образования детей физкультурно-спортивной направленности в 2014 году	0920004	000	00	00	1 215,00
1272	Предоставление субсидий бюджетным, автономным учреждениям и иным некоммерческим организациям	0920004	600	00	00	1 215,00
1273	Субсидии автономным учреждениям	0920004	620	00	00	1 215,00
1274	ОБРАЗОВАНИЕ	0920004	620	07	00	1 215,00
1275	Общее образование	0920004	620	07	02	1 215,00
1276	Приобретение автотранспорта для нужд муниципальных учреждений физкультурно-спортивной направленности	0927704	000	00	00	1 150 000,00
1277	Предоставление субсидий бюджетным, автономным учреждениям и иным некоммерческим организациям	0927704	600	00	00	1 150 000,00
1278	Субсидии бюджетным учреждениям	0927704	610	00	00	525 000,00
1279	ОБРАЗОВАНИЕ	0927704	610	07	00	525 000,00
1280	Общее образование	0927704	610	07	02	525 000,00
1281	Субсидии автономным учреждениям	0927704	620	00	00	625 000,00
1282	ОБРАЗОВАНИЕ	0927704	620	07	00	625 000,00
1283	Общее образование	0927704	620	07	02	625 000,00
1284	Муниципальная программа "Молодежь ЗАТО Железногорск в XXI веке" на 2014-2016 годы	1000000	000	00	00	28 515 663,60
1285	Подпрограмма "Вовлечение молодежи ЗАТО Железногорск в социальную практику"	1010000	000	00	00	11 625 623,60
1286	Создание условий для трудовой занятости несовершеннолетних граждан ЗАТО Железногорск, организация работы муниципальных трудовых отрядов и профориентации молодежи	1010001	000	00	00	3 500 000,00
1287	Расходы на выплаты персоналу в целях обеспечения выполнения функций государственными (муниципальными) органами, казенными учреждениями, органами управления государственными внебюджетными фондами	1010001	100	00	00	1 834 545,00
1288	Расходы на выплаты персоналу казенных учреждений	1010001	110	00	00	1 834 545,00

1289	ОБРАЗОВАНИЕ	1010001	110	07	00	1 834 545,00
1290	Молодежная политика и оздоровление детей	1010001	110	07	07	1 834 545,00
1291	Предоставление субсидий бюджетным, автономным учреждениям и иным некоммерческим организациям	1010001	600	00	00	1 665 455,00
1292	Субсидии бюджетным учреждениям	1010001	610	00	00	1 433 100,00
1293	ОБРАЗОВАНИЕ	1010001	610	07	00	1 433 100,00
1294	Молодежная политика и оздоровление детей	1010001	610	07	07	1 433 100,00
1295	Субсидии автономным учреждениям	1010001	620	00	00	232 355,00
1296	ОБРАЗОВАНИЕ	1010001	620	07	00	232 355,00
1297	Молодежная политика и оздоровление детей	1010001	620	07	07	232 355,00
1298	Предоставление грантов в форме субсидий некоммерческим организациям, не являющимся казенными учреждениями, бюджетным и автономным учреждениям, включая учреждения, в отношении которых Администрация ЗАТО г.Железногорск не осуществляет функции и полномочия учредителя, на реализацию социально значимых проектов	1010002	000	00	00	950 000,00
1299	Предоставление субсидий бюджетным, автономным учреждениям и иным некоммерческим организациям	1010002	600	00	00	950 000,00
1300	Субсидии некоммерческим организациям (за исключением государственных (муниципальных) учреждений)	1010002	630	00	00	950 000,00
1301	ОБРАЗОВАНИЕ	1010002	630	07	00	950 000,00
1302	Молодежная политика и оздоровление детей	1010002	630	07	07	950 000,00
1303	Присуждение и организация выплаты Городской молодежной премии за достижения в области социально-экономического развития ЗАТО Железногорск	1010003	000	00	00	101 000,00
1304	Закупка товаров, работ и услуг для государственных (муниципальных) нужд	1010003	200	00	00	1 000,00
1305	Иные закупки товаров, работ и услуг для обеспечения государственных (муниципальных) нужд	1010003	240	00	00	1 000,00
1306	ОБРАЗОВАНИЕ	1010003	240	07	00	1 000,00
1307	Молодежная политика и оздоровление детей	1010003	240	07	07	1 000,00
1308	Социальное обеспечение и иные выплаты населению	1010003	300	00	00	100 000,00
1309	Премии и гранты	1010003	350	00	00	100 000,00
1310	ОБРАЗОВАНИЕ	1010003	350	07	00	100 000,00
1311	Молодежная политика и оздоровление детей	1010003	350	07	07	100 000,00
1312	Организация и проведение массовых молодежных мероприятий, обеспечение участия молодежи ЗАТО Железногорск в краевых проектах, конкурсных мероприятиях	1010004	000	00	00	230 000,00
1313	Закупка товаров, работ и услуг для государственных (муниципальных) нужд	1010004	200	00	00	80 000,00
1314	Иные закупки товаров, работ и услуг для обеспечения государственных (муниципальных) нужд	1010004	240	00	00	80 000,00
1315	ОБРАЗОВАНИЕ	1010004	240	07	00	80 000,00
1316	Молодежная политика и оздоровление детей	1010004	240	07	07	80 000,00
1317	Предоставление субсидий бюджетным, автономным учреждениям и иным некоммерческим организациям	1010004	600	00	00	150 000,00
1318	Субсидии бюджетным учреждениям	1010004	610	00	00	150 000,00
1319	ОБРАЗОВАНИЕ	1010004	610	07	00	150 000,00
1320	Молодежная политика и оздоровление детей	1010004	610	07	07	150 000,00
1321	Организация деятельности молодежного медиа-центра	1010005	000	00	00	15 000,00
1322	Закупка товаров, работ и услуг для государственных (муниципальных) нужд	1010005	200	00	00	15 000,00
1323	Иные закупки товаров, работ и услуг для обеспечения государственных (муниципальных) нужд	1010005	240	00	00	15 000,00
1324	ОБРАЗОВАНИЕ	1010005	240	07	00	15 000,00
1325	Молодежная политика и оздоровление детей	1010005	240	07	07	15 000,00
1326	Организация деятельности молодежного клуба робототехники	1010006	000	00	00	95 008,20
1327	Закупка товаров, работ и услуг для государственных (муниципальных) нужд	1010006	200	00	00	95 008,20
1328	Иные закупки товаров, работ и услуг для обеспечения государственных (муниципальных) нужд	1010006	240	00	00	95 008,20
1329	ОБРАЗОВАНИЕ	1010006	240	07	00	95 008,20
1330	Молодежная политика и оздоровление детей	1010006	240	07	07	95 008,20
1331	Организация и осуществление мероприятий по работе с молодежью	1010007	000	00	00	4 979 885,40
1332	Расходы на выплаты персоналу в целях обеспечения выполнения функций государственными (муниципальными) органами, казенными учреждениями, органами управления государственными внебюджетными фондами	1010007	100	00	00	3 616 285,00
1333	Расходы на выплаты персоналу казенных учреждений	1010007	110	00	00	3 616 285,00
1334	ОБРАЗОВАНИЕ	1010007	110	07	00	3 616 285,00
1335	Молодежная политика и оздоровление детей	1010007	110	07	07	3 616 285,00
1336	Закупка товаров, работ и услуг для государственных (муниципальных) нужд	1010007	200	00	00	1 324 900,40
1337	Иные закупки товаров, работ и услуг для обеспечения государственных (муниципальных) нужд	1010007	240	00	00	1 324 900,40
1338	ОБРАЗОВАНИЕ	1010007	240	07	00	1 324 900,40
1339	Молодежная политика и оздоровление детей	1010007	240	07	07	1 324 900,40
1340	Иные бюджетные ассигнования	1010007	800	00	00	38 700,00
1341	Уплата налогов, сборов и иных платежей	1010007	850	00	00	38 700,00
1342	ОБРАЗОВАНИЕ	1010007	850	07	00	38 700,00
1343	Молодежная политика и оздоровление детей	1010007	850	07	07	38 700,00
1344	Софинансирование субсидии на поддержку деятельности муниципальных молодежных центров	1010008	000	00	00	150 430,00
1345	Расходы на выплаты персоналу в целях обеспечения выполнения функций государственными (муниципальными) органами, казенными учреждениями, органами управления государственными внебюджетными фондами	1010008	100	00	00	150 430,00
1346	Расходы на выплаты персоналу казенных учреждений	1010008	110	00	00	150 430,00
1347	ОБРАЗОВАНИЕ	1010008	110	07	00	150 430,00
1348	Молодежная политика и оздоровление детей	1010008	110	07	07	150 430,00
1349	Предоставление грантов в форме субсидий физическим лицам в возрасте от 14 до 30 лет на реализацию молодежных социальных проектов на конкурсной основе	1010009	000	00	00	100 000,00
1350	Иные бюджетные ассигнования	1010009	800	00	00	100 000,00
1351	Субсидии юридическим лицам (кроме некоммерческих организаций), индивидуальным предпринимателям, физическим лицам	1010009	810	00	00	100 000,00
1352	ОБРАЗОВАНИЕ	1010009	810	07	00	100 000,00
1353	Молодежная политика и оздоровление детей	1010009	810	07	07	100 000,00
1354	Поддержка деятельности муниципальных молодежных центров	1017456	000	00	00	1 504 300,00
1355	Закупка товаров, работ и услуг для государственных (муниципальных) нужд	1017456	200	00	00	1 404 300,00
1356	Иные закупки товаров, работ и услуг для обеспечения государственных (муниципальных) нужд	1017456	240	00	00	1 404 300,00
1357	ОБРАЗОВАНИЕ	1017456	240	07	00	1 404 300,00
1358	Молодежная политика и оздоровление детей	1017456	240	07	07	1 404 300,00
1359	Иные бюджетные ассигнования	1017456	800	00	00	100 000,00
1360	Субсидии юридическим лицам (кроме некоммерческих организаций), индивидуальным предпринимателям, физическим лицам	1017456	810	00	00	100 000,00
1361	ОБРАЗОВАНИЕ	1017456	810	07	00	100 000,00
1362	Молодежная политика и оздоровление детей	1017456	810	07	07	100 000,00
1363	Подпрограмма "Патриотическое воспитание молодежи ЗАТО Железногорск"	1020000	000	00	00	1 000,00
1364	Софинансирование расходов на развитие системы патриотического воспитания в рамках деятельности муниципальных молодежных центров	1020003	000	00	00	1 000,00
1365	Закупка товаров, работ и услуг для государственных (муниципальных) нужд	1020003	200	00	00	1 000,00
1366	Иные закупки товаров, работ и услуг для обеспечения государственных (муниципальных) нужд	1020003	240	00	00	1 000,00
1367	ОБРАЗОВАНИЕ	1020003	240	07	00	1 000,00
1368	Молодежная политика и оздоровление детей	1020003	240	07	07	1 000,00
1369	Подпрограмма "Обеспечение жильем молодых семей ЗАТО Железногорск"	1030000	000	00	00	16 889 040,00
1370	Расходы на предоставление социальных выплат молодым семьям на приобретение (строительство) жилья	1030001	000	00	00	10 192 927,95
1371	Социальное обеспечение и иные выплаты населению	1030001	300	00	00	10 192 927,95
1372	Социальные выплаты гражданам, кроме публичных нормативных социальных выплат	1030001	320	00	00	10 192 927,95
1373	СОЦИАЛЬНАЯ ПОЛИТИКА	1030001	320	10	00	10 192 927,95
1374	Социальное обеспечение населения	1030001	320	10	03	10 192 927,95
1375	Социальные выплаты молодым семьям на приобретение (строительство) жилья	1035020	000	00	00	1 158 894,91
1376	Социальное обеспечение и иные выплаты населению	1035020	300	00	00	1 158 894,91
1377	Социальные выплаты гражданам, кроме публичных нормативных социальных выплат	1035020	320	00	00	1 158 894,91
1378	СОЦИАЛЬНАЯ ПОЛИТИКА	1035020	320	10	00	1 158 894,91
1379	Социальное обеспечение населения	1035020	320	10	03	1 158 894,91
1380	Предоставление социальных выплат молодым семьям на приобретение (строительство) жилья	1037458	000	00	00	5 537 217,14
1381	Социальное обеспечение и иные выплаты населению	1037458	300	00	00	5 537 217,14
1382	Социальные выплаты гражданам, кроме публичных нормативных социальных выплат	1037458	320	00	00	5 537 217,14
1383	СОЦИАЛЬНАЯ ПОЛИТИКА	1037458	320	10	00	5 537 217,14
1384	Социальное обеспечение населения	1037458	320	10	03	5 537 217,14
1385	Муниципальная программа "Развитие инвестиционной, инновационной деятельности, малого и среднего предпринимательства на территории ЗАТО Железногорск" на 2014-2016 годы	1100000	000	00	00	3 000 000,00
1386	Подпрограмма "Оказание финансовой поддержки субъектам малого и (или) среднего предпринимательства, осуществляющим приоритетные виды деятельности, и организациям, образующим инфраструктуру поддержки субъектов малого и среднего предпринимательства"	1110000	000	00	00	3 000 000,00
1387	Субсидии вновь созданным субъектам малого предпринимательства на возмещение части расходов, связанных с приобретением и созданием основных средств и началом коммерческой деятельности	1110001	000	00	00	1 200 000,00
1388	Иные бюджетные ассигнования	1110001	800	00	00	1 200 000,00
1389	Субсидии юридическим лицам (кроме некоммерческих организаций), индивидуальным предпринимателям, физическим лицам	1110001	810	00	00	1 200 000,00
1390	НАЦИОНАЛЬНАЯ ЭКОНОМИКА	1110001	810	04	00	1 200 000,00
1391	Другие вопросы в области национальной экономики	1110001	810	04	12	1 200 000,00
1392	Субсидии субъектам малого и (или) среднего предпринимательства, осуществляющим инновационную деятельность	1110002	000	00	00	100 000,00
1393	Иные бюджетные ассигнования	1110002	800	00	00	100 000,00
1394	Субсидии юридическим лицам (кроме некоммерческих организаций), индивидуальным предпринимателям, физическим лицам	1110002	810	00	00	100 000,00
1395	НАЦИОНАЛЬНАЯ ЭКОНОМИКА	1110002	810	04	00	100 000,00
1396	Другие вопросы в области национальной экономики	1110002	810	04	12	100 000,00
1397	Субсидии субъектам малого и (или) среднего предпринимательства на возмещение части затрат по оплате работ (услуг), связанных с сертификацией, регистрацией или другими формами подтверждения соответствия товаров (работ, услуг) собственного производства и затрат, связанных с выполнением обязательных требований законодательства Российской Федерации и (или) законодательства страны-импортера, являющихся необходимыми для экспорта товаров (работ, услуг)	1110003	000	00	00	240 000,00
1398	Иные бюджетные ассигнования	1110003	800	00	00	240 000,00
1399	Субсидии юридическим лицам (кроме некоммерческих организаций), индивидуальным предпринимателям, физическим лицам	1110003	810	00	00	240 000,00
1400	НАЦИОНАЛЬНАЯ ЭКОНОМИКА	1110003	810	04	00	240 000,00
1401	Другие вопросы в области национальной экономики	1110003	810	04	12	240 000,00
1402	Субсидии субъектам малого и (или) среднего предпринимательства на возмещение первоначальных взносов (авансовых платежей) при заключении договоров лизинга	1110004	000	00	00	1 200 000,00
1403	Иные бюджетные ассигнования	1110004	800	00	00	1 200 000,00
1404	Субсидии юридическим лицам (кроме некоммерческих организаций), индивидуальным предпринимателям, физическим лицам	1110004	810	00	00	1 200 000,00
1405	НАЦИОНАЛЬНАЯ ЭКОНОМИКА	1110004	810	04	00	1 200 000,00
1406	Другие вопросы в области национальной экономики	1110004	810	04	12	1 200 000,00
1407	Субсидии на возмещение части затрат субъектов малого и (или) среднего предпринимательства и организаций, образующих инфраструктуру поддержки субъектов малого и среднего предпринимательства, связанных с участием в выставочно-ярмарочных мероприятиях, включая расходы по транспортировке экспозиций	1110005	000	00	00	200 000,00
1408	Иные бюджетные ассигнования	1110005	800	00	00	200 000,00
1409	Субсидии юридическим лицам (кроме некоммерческих организаций), индивидуальным предпринимателям, физическим лицам	1110005	810	00	00	200 000,00
1410	НАЦИОНАЛЬНАЯ ЭКОНОМИКА	1110005	810	04	00	200 000,00
1411	Другие вопросы в области национальной экономики	1110005	810	04	12	200 000,00
1412	Субсидии на возмещение части затрат субъектов малого и (или) среднего предпринимательства и организаций, образующих инфраструктуру поддержки субъектов малого и среднего предпринимательства, по обучению руководителей и специалистов	1110006	000	00	00	60 000,00
1413	Иные бюджетные ассигнования	1110006	800	00	00	60 000,00
1414	Субсидии юридическим лицам (кроме некоммерческих организаций), индивидуальным предпринимателям, физическим лицам	1110006	810	00	00	60 000,00
1415	НАЦИОНАЛЬНАЯ ЭКОНОМИКА	1110006	810	04	00	60 000,00
1416	Другие вопросы в области национальной экономики	1110006	810	04	12	60 000,00
1417	Муниципальная программа "Развитие транспортной системы, содержание и благоустройство территории ЗАТО Железногорск" на 2014-2016 годы	1200000	000	00	00	439 421 941,86
1418	Подпрограмма "Осуществление дорожной деятельности в отношении автомобильных дорог местного значения"	1210000	000	00	00	311 528 714,86
1419	Софинансирование расходов на содержание автомобильных дорог общего пользования местного значения городских округов, городских и сельских поселений за счет средств муниципального дорожного фонда	1210001	000	00	00	70 444 449,00
1420	Закупка товаров, работ и услуг для государственных (муниципальных) нужд	1210001	200	00	00	70 444 449,00
1421	Иные закупки товаров, работ и услуг для обеспечения государственных (муниципальных) нужд	1210001	240	00	00	70 444 449,00
1422	НАЦИОНАЛЬНАЯ ЭКОНОМИКА	1210001	240	04	00	70 444 449,00
1423	Дорожное хозяйство (дорожные фонды)	1210001	240	04	09	70 444 449,00
1424	Реконструкция автомобильной дороги ул.Красноярская (от КПП-1 - ул.Промышленная) за счет средств муниципального дорожного фонда	1210002	000	00	00	107 568 917,38
1425	Капитальные вложения в объекты недвижимого имущества государственной (муниципальной) собственности	1210002	400	00	00	107 568 917,38
1426	Бюджетные инвестиции	1210002	410	00	00	107 568 917,38
1427	НАЦИОНАЛЬНАЯ ЭКОНОМИКА	1210002	410	04	00	107 568 917,38
1428	Дорожное хозяйство (дорожные фонды)	1210002	410	04	09	107 568 917,38
1429	Строительство транспортной развязки в районе УПП за счет средств муниципального дорожного фонда	1210003	000	00	00	20 984 877,38
1430	Капитальные вложения в объекты недвижимого имущества государственной (муниципальной) собственности	1210003	400	00	00	20 984 877,38
1431	Бюджетные инвестиции	1210003	410	00	00	20 984 877,38
1432	НАЦИОНАЛЬНАЯ ЭКОНОМИКА	1210003	410	04	00	20 984 877,38
1433	Дорожное хозяйство (дорожные фонды)	1210003	410	04	09	20 984 877,38
1434	Расходы на содержание автомобильных дорог общего пользования местного значения городских округов, городских и сельских поселений за счет средств муниципального дорожного фонда	1210005	000	00	00	39 942 704,00
1435	Закупка товаров, работ и услуг для государственных (муниципальных) нужд	1210005	200	00	00	39 942 704,00
1436	Иные закупки товаров, работ и услуг для обеспечения государственных (муниципальных) нужд	1210005	240	00	00	39 942 704,00
1437	НАЦИОНАЛЬНАЯ ЭКОНОМИКА	1210005	240	04	00	39 942 704,00
1438	Дорожное хозяйство (дорожные фонды)	1210005	240	04	09	39 942 704,00
1439	Ремонт проезжей части ул.Южная на участке от проспекта Ленинградский до ул.Красноярская за счет средств муниципального дорожного фонда	1210006	000	00	00	2 003 867,10
1440	Закупка товаров, работ и услуг для государственных (муниципальных) нужд	1210006	200	00	00	2 003 867,10
1441	Иные закупки товаров, работ и услуг для обеспечения государственных (муниципальных) нужд	1210006	240	00	00	2 003 867,10
1442	НАЦИОНАЛЬНАЯ ЭКОНОМИКА	1210006	240	04	00	2 003 867,10
1443	Дорожное хозяйство (дорожные фонды)	1210006	240	04	09	2 003 867,10
1444	Содержание автомобильных дорог общего пользования местного значения городских округов, городских и сельских поселений за счет средств муниципального дорожного фонда	1217508	000	00	00	70 583 900,00
1445	Закупка товаров, работ и услуг для государственных (муниципальных) нужд	1217508	200	00	00	70 583 900,00
1446	Иные закупки товаров, работ и услуг для обеспечения государственных (муниципальных) нужд	1217508	240	00	00	70 583 900,00
1447	НАЦИОНАЛЬНАЯ ЭКОНОМИКА	1217508	240	04	00	70 583 900,00
1448	Дорожное хозяйство (дорожные фонды)	1217508	240	04	09	70 583 900,00
1449	Подпрограмма "Повышение безопасности дорожного движения на дорогах общего пользования местного значения"	1220000	000	00	00	1 131 800,00
1450	Временное перемещение, хранение, оценка и утилизация брошенных и бесхозяйных транспортных средств на территории ЗАТО Железногорск	1220001	000	00	00	200 000,00
1451	Закупка товаров, работ и услуг для государственных (муниципальных) нужд	1220001	200	00	00	200 000,00
1452	Иные закупки товаров, работ и услуг для обеспечения государственных (муниципальных) нужд	1220001	240	00	00	200 000,00
1453	ЖИЛИЩНО-КОММУНАЛЬНОЕ ХОЗЯЙСТВО	1220001	240	05	00	200 000,00
1454	Благоустройство	1220001	240	05	03	200 000,00
1455	Проведение конкурсов по тематике "Безопасность дорожного движения в ЗАТО Железногорск"	1220002	000	00	00	80 000,00
1456	Закупка товаров, работ и услуг для государственных (муниципальных) нужд	1220002	200	00	00	80 000,00
1457	Иные закупки товаров, работ и услуг для обеспечения государственных (муниципальных) нужд	1220002	240	00	00	80 000,00
1458	ОБЩЕГОСУДАРСТВЕННЫЕ ВОПРОСЫ	1220002	240	01	00	80 000,00
1459	Другие общегосударственные вопросы	1220002	240	01	13	80 000,00
1460	Организация социальной рекламы и печатной продукции по безопасности дорожного движения	1220003	000	00	00	90 000,00
1461	Закупка товаров, работ и услуг для государственных (муниципальных) нужд	1220003	200	00	00	90 000,00
1462	Иные закупки товаров, работ и услуг для обеспечения государственных (муниципальных) нужд	1220003	240	00	00	90 000,00
1463	ОБЩЕГОСУДАРСТВЕННЫЕ ВОПРОСЫ	1220003	240	01	00	90 000,00
1464	Другие общегосударственные вопросы	1220003	240	01	13	90 000,00
1465	Софинансирование мероприятий по краевым программам в рамках подпрограммы "Повышение безопасности дорожного движения на дорогах общего пользования местного значения"	1220004	000	00	00	147 640,00
1466	Закупка товаров, работ и услуг для государственных (муниципальных) нужд	1220004	200	00	00	147 640,00
1467	Иные закупки товаров, работ и услуг для обеспечения государственных (муниципальных) нужд	1220004	240	00	00	147 640,00
1468	НАЦИОНАЛЬНАЯ ЭКОНОМИКА	1220004	240	04	00	147 640,00
1469	Дорожное хозяйство (дорожные фонды)	1220004	240	04	09	147 640,00
1470	Софинансирование расходов на приобретение и установку дорожных знаков на участках автодорог местного значения вблизи детского учреждения (школы), на проезжей части которых возможно появление детей за счет средств муниципального дорожного фонда	1220005	000	00	00	9 360,00
1471	Закупка товаров, работ и услуг для государственных (муниципальных) нужд	1220005	200	00	00	9 360,00
1472	Иные закупки товаров, работ и услуг для обеспечения государственных (муниципальных) нужд	1220005	240	00	00	9 360,00
1473	НАЦИОНАЛЬНАЯ ЭКОНОМИКА	1220005	240	04	00	9 360,00
1474	Дорожное хозяйство (дорожные фонды)	1220005	240	04	09	9 360,00
1475	Софинансирование расходов на обустройство пешеходных переходов и нанесение дорожной разметки на автодорогах местного значения за счет средств муниципального дорожного фонда	1220006	000	00	00	93 000,00
1476	Закупка товаров, работ и услуг для государственных (муниципальных) нужд	1220006	200	00	00	93 000,00
1477	Иные закупки товаров, работ и услуг для обеспечения государственных (муниципальных) нужд	1220006	240	00	00	93 000,00
1478	НАЦИОНАЛЬНАЯ ЭКОНОМИКА	1220006	240	04	00	93 000,00
1479	Дорожное хозяйство (дорожные фонды)	1220006	240	04	09	93 000,00
1480	Приобретение и установка дорожных знаков на участках автодорог местного значения вблизи детского учреждения (школы), на проезжей части которых возможно появление детей за счет средств муниципального дорожного фонда	1227491	000	00	00	46 800,00
1481	Закупка товаров, работ и услуг для государственных (муниципальных) нужд	1227491	200	00	00	46 800,00
1482	Иные закупки товаров, работ и услуг для обеспечения государственных (муниципальных) нужд	1227491	240	00	00	46 800,00
1483	НАЦИОНАЛЬНАЯ ЭКОНОМИКА	1227491	240	04	00	46 800,00
1484	Дорожное хозяйство (дорожные фонды)	1227491	240	04	09	46 800,00
1485	Обустройство пешеходных переходов и нанесение дорожной разметки на автодорогах местного значения за счет средств муниципального дорожного фонда	1227492	000	00	00	465 000,00
1486	Закупка товаров, работ и услуг для государственных (муниципальных) нужд	1227492	200	00	00	465 000,00
1487	Иные закупки товаров, работ и услуг для обеспечения государственных (муниципальных) нужд	1227492	240	00	00	465 000,00
1488	НАЦИОНАЛЬНАЯ ЭКОНОМИКА	1227492	240	04	00	465 000,00
1489	Дорожное хозяйство (дорожные фонды)	1227492	240	04	09	465 000,00
1490	Подпрограмма "Создание условий для предоставления транспортных услуг населению и организация транспортного обслуживания населения"	1230000	000	00	00	73 856 000,00
1491	Предоставление перевозчику субсидии из местного бюджета в целях заключения договора об организации регулярных пассажирских перевозок автомобильным транспортом по муниципальным маршрутам по результатам открытого конкурса, на территории ЗАТО Железногорск	1230001	000	00	00	73 856 000,00
1492	Иные бюджетные ассигнования	1230001	800	00	00	73 856 000,00
1493	Субсидии юридическим лицам (кроме некоммерческих организаций), индивидуальным предпринимателям, физическим лицам	1230001	810	00	00	73 856 000,00
1494	НАЦИОНАЛЬНАЯ ЭКОНОМИКА	1230001	810	04	00	73 856 000,00
1495	Транспорт	1230001	810	04	08	73 856 000,00
1496	Подпрограмма "Организация благоустройства территории"	1240000	000	00	00	52 905 427,00
1497	Содержание сетей уличного освещения	1240001	000	00	00	38 831 377,00
1498	Закупка товаров, работ и услуг для государственных (муниципальных) нужд	1240001	200	00	00	10 186 511,00
1499	Иные закупки товаров, работ и услуг для обеспечения государственных (муниципальных) нужд	1240001	240	00	00	10 186 511,00
1500	ЖИЛИЩНО-КОММУНАЛЬНОЕ ХОЗЯЙСТВО	1240001	240	05	00	10 186 511,00
1501	Благоустройство	1240001	240	05	03	10 186 511,00
1502	Иные бюджетные ассигнования	1240001	800	00	00	28 644 866,00

1503	Субсидии юридическим лицам (кроме некоммерческих организаций), индивидуальным предпринимателям, физическим лицам	1240001	810	00	00	28 644 866,00
1504	ЖИЛИЩНО-КОММУНАЛЬНОЕ ХОЗЯЙСТВО	1240001	810	05	00	28 644 866,00
1505	Благоустройство	1240001	810	05	03	28 644 866,00
1506	Содержание прочих объектов благоустройства	1240002	000	00	00	13 548 055,00
1507	Закупка товаров, работ и услуг для государственных (муниципальных) нужд	1240002	200	00	00	458 179,00
1508	Иные закупки товаров, работ и услуг для обеспечения государственных (муниципальных) нужд	1240002	240	00	00	458 179,00
1509	ЖИЛИЩНО-КОММУНАЛЬНОЕ ХОЗЯЙСТВО	1240002	240	05	00	458 179,00
1510	Благоустройство	1240002	240	05	03	458 179,00
1511	Иные бюджетные ассигнования	1240002	800	00	00	13 089 876,00
1512	Субсидии юридическим лицам (кроме некоммерческих организаций), индивидуальным предпринимателям, физическим лицам	1240002	810	00	00	13 089 876,00
1513	ЖИЛИЩНО-КОММУНАЛЬНОЕ ХОЗЯЙСТВО	1240002	810	05	00	13 089 876,00
1514	Благоустройство	1240002	810	05	03	13 089 876,00
1515	Благоустройство мест массового отдыха населения	1240003	000	00	00	325 995,00
1516	Закупка товаров, работ и услуг для государственных (муниципальных) нужд	1240003	200	00	00	325 995,00
1517	Иные закупки товаров, работ и услуг для обеспечения государственных (муниципальных) нужд	1240003	240	00	00	325 995,00
1518	ЖИЛИЩНО-КОММУНАЛЬНОЕ ХОЗЯЙСТВО	1240003	240	05	00	325 995,00
1519	Благоустройство	1240003	240	05	03	325 995,00
1520	Устройство отмостки и водоотвода в районе 4-го подъезда и прилегающего торца дома №5 по ул.Ленина	1240004	000	00	00	200 000,00
1521	Закупка товаров, работ и услуг для государственных (муниципальных) нужд	1240004	200	00	00	200 000,00
1522	Иные закупки товаров, работ и услуг для обеспечения государственных (муниципальных) нужд	1240004	240	00	00	200 000,00
1523	ЖИЛИЩНО-КОММУНАЛЬНОЕ ХОЗЯЙСТВО	1240004	240	05	00	200 000,00
1524	Благоустройство	1240004	240	05	03	200 000,00
1525	Муниципальная программа "Развитие муниципальной службы в ЗАТО Железногорск" на 2014-2016 годы	1300000	000	00	00	400 000,00
1526	Профессиональная переподготовка муниципальных служащих Администрации ЗАТО г.Железногорск	1300001	000	00	00	92 000,00
1527	Закупка товаров, работ и услуг для государственных (муниципальных) нужд	1300001	200	00	00	92 000,00
1528	Иные закупки товаров, работ и услуг для обеспечения государственных (муниципальных) нужд	1300001	240	00	00	92 000,00
1529	ОБЩЕГОСУДАРСТВЕННЫЕ ВОПРОСЫ	1300001	240	01	00	92 000,00
1530	Функционирование Правительства Российской Федерации, высших исполнительных органов государственной власти субъектов Российской Федерации, местных администраций	1300001	240	01	04	92 000,00
1531	Повышение квалификации муниципальныхслужащих Администрации ЗАТО г.Железногорск	1300002	000	00	00	198 000,00
1532	Закупка товаров, работ и услуг для государственных (муниципальных) нужд	1300002	200	00	00	198 000,00
1533	Иные закупки товаров, работ и услуг для обеспечения государственных (муниципальных) нужд	1300002	240	00	00	198 000,00
1534	ОБЩЕГОСУДАРСТВЕННЫЕ ВОПРОСЫ	1300002	240	01	00	198 000,00
1535	Функционирование Правительства Российской Федерации, высших исполнительных органов государственной власти субъектов Российской Федерации, местных администраций	1300002	240	01	04	198 000,00
1536	Проведение краткосрочного обучения муниципальных служащих Администрации ЗАТО г.Железногорск	1300003	000	00	00	110 000,00
1537	Закупка товаров, работ и услуг для государственных (муниципальных) нужд	1300003	200	00	00	110 000,00
1538	Иные закупки товаров, работ и услуг для обеспечения государственных (муниципальных) нужд	1300003	240	00	00	110 000,00
1539	ОБЩЕГОСУДАРСТВЕННЫЕ ВОПРОСЫ	1300003	240	01	00	110 000,00
1540	Функционирование Правительства Российской Федерации, высших исполнительных органов государственной власти субъектов Российской Федерации, местных администраций	1300003	240	01	04	110 000,00
1541	Муниципальная программа "Управление муниципальным имуществом ЗАТО Железногорск" на 2014-2016 годы	1400000	000	00	00	53 948 349,06
1542	Подпрограмма "Управление объектами Муниципальной казны ЗАТО Железногорск"	1410000	000	00	00	40 114 429,06
1543	Инвентаризация и паспортизация объектов Муниципальной казны ЗАТО Железногорск и бесхозяйных объектов	1410001	000	00	00	1 000 000,00
1544	Закупка товаров, работ и услуг для государственных (муниципальных) нужд	1410001	200	00	00	1 000 000,00
1545	Иные закупки товаров, работ и услуг для обеспечения государственных (муниципальных) нужд	1410001	240	00	00	1 000 000,00
1546	ОБЩЕГОСУДАРСТВЕННЫЕ ВОПРОСЫ	1410001	240	01	00	1 000 000,00
1547	Другие общегосударственные вопросы	1410001	240	01	13	1 000 000,00
1548	Обеспечение приватизации муниципального имущества	1410002	000	00	00	164 800,00
1549	Закупка товаров, работ и услуг для государственных (муниципальных) нужд	1410002	200	00	00	164 800,00
1550	Иные закупки товаров, работ и услуг для обеспечения государственных (муниципальных) нужд	1410002	240	00	00	164 800,00
1551	ОБЩЕГОСУДАРСТВЕННЫЕ ВОПРОСЫ	1410002	240	01	00	164 800,00
1552	Другие общегосударственные вопросы	1410002	240	01	13	164 800,00
1553	Оценка рыночной стоимости муниципального имущества	1410003	000	00	00	543 300,00
1554	Закупка товаров, работ и услуг для государственных (муниципальных) нужд	1410003	200	00	00	543 300,00
1555	Иные закупки товаров, работ и услуг для обеспечения государственных (муниципальных) нужд	1410003	240	00	00	543 300,00
1556	ОБЩЕГОСУДАРСТВЕННЫЕ ВОПРОСЫ	1410003	240	01	00	543 300,00
1557	Другие общегосударственные вопросы	1410003	240	01	13	543 300,00
1558	Содержание муниципального жилого фонда	1410004	000	00	00	1 675 000,00
1559	Закупка товаров, работ и услуг для государственных (муниципальных) нужд	1410004	200	00	00	1 675 000,00
1560	Иные закупки товаров, работ и услуг для обеспечения государственных (муниципальных) нужд	1410004	240	00	00	1 675 000,00
1561	ОБЩЕГОСУДАРСТВЕННЫЕ ВОПРОСЫ	1410004	240	01	00	1 675 000,00
1562	Другие общегосударственные вопросы	1410004	240	01	13	1 675 000,00
1563	Организация содержания и сохранности пустующих объектов Муниципальной казны ЗАТО Железногорск	1410005	000	00	00	13 367 843,00
1564	Расходы на выплаты персоналу в целях обеспечения выполнения функций государственными (муниципальными) органами, казенными учреждениями, органами управления государственными внебюджетными фондами	1410005	100	00	00	2 246 799,00
1565	Расходы на выплаты персоналу казенных учреждений	1410005	110	00	00	2 246 799,00
1566	ОБЩЕГОСУДАРСТВЕННЫЕ ВОПРОСЫ	1410005	110	01	00	2 246 799,00
1567	Другие общегосударственные вопросы	1410005	110	01	13	2 246 799,00
1568	Закупка товаров, работ и услуг для государственных (муниципальных) нужд	1410005	200	00	00	11 051 044,00
1569	Иные закупки товаров, работ и услуг для обеспечения государственных (муниципальных) нужд	1410005	240	00	00	11 051 044,00
1570	ОБЩЕГОСУДАРСТВЕННЫЕ ВОПРОСЫ	1410005	240	01	00	11 051 044,00
1571	Другие общегосударственные вопросы	1410005	240	01	13	11 051 044,00
1572	Иные бюджетные ассигнования	1410005	800	00	00	70 000,00
1573	Уплата налогов, сборов и иных платежей	1410005	850	00	00	70 000,00
1574	ОБЩЕГОСУДАРСТВЕННЫЕ ВОПРОСЫ	1410005	850	01	00	70 000,00
1575	Другие общегосударственные вопросы	1410005	850	01	13	70 000,00
1576	Организация содержания и сохранности арендного фонда Муниципальной казны ЗАТО Железногорск	1410006	000	00	00	14 430 969,06
1577	Расходы на выплаты персоналу в целях обеспечения выполнения функций государственными (муниципальными) органами, казенными учреждениями, органами управления государственными внебюджетными фондами	1410006	100	00	00	4 681 130,00
1578	Расходы на выплаты персоналу казенных учреждений	1410006	110	00	00	4 681 130,00
1579	ОБЩЕГОСУДАРСТВЕННЫЕ ВОПРОСЫ	1410006	110	01	00	4 681 130,00
1580	Другие общегосударственные вопросы	1410006	110	01	13	4 681 130,00
1581	Закупка товаров, работ и услуг для государственных (муниципальных) нужд	1410006	200	00	00	9 749 839,06
1582	Иные закупки товаров, работ и услуг для обеспечения государственных (муниципальных) нужд	1410006	240	00	00	9 749 839,06
1583	ОБЩЕГОСУДАРСТВЕННЫЕ ВОПРОСЫ	1410006	240	01	00	9 749 839,06
1584	Другие общегосударственные вопросы	1410006	240	01	13	9 749 839,06
1585	Руководство и управление в сфере установленных функций органов местного самоуправления в рамках подпрограммы "Управление объектами Муниципальной казны ЗАТО Железногорск"	1410021	000	00	00	8 932 517,00
1586	Расходы на выплаты персоналу в целях обеспечения выполнения функций государственными (муниципальными) органами, казенными учреждениями, органами управления государственными внебюджетными фондами	1410021	100	00	00	8 022 116,00
1587	Расходы на выплаты персоналу государственных (муниципальных) органов	1410021	120	00	00	8 022 116,00
1588	ОБЩЕГОСУДАРСТВЕННЫЕ ВОПРОСЫ	1410021	120	01	00	8 022 116,00
1589	Другие общегосударственные вопросы	1410021	120	01	13	8 022 116,00
1590	Закупка товаров, работ и услуг для государственных (муниципальных) нужд	1410021	200	00	00	910 401,00
1591	Иные закупки товаров, работ и услуг для обеспечения государственных (муниципальных) нужд	1410021	240	00	00	910 401,00
1592	ОБЩЕГОСУДАРСТВЕННЫЕ ВОПРОСЫ	1410021	240	01	00	910 401,00
1593	Другие общегосударственные вопросы	1410021	240	01	13	910 401,00
1594	Подпрограмма "Развитие земельных отношений на территории ЗАТО Железногорск"	1420000	000	00	00	13 833 920,00
1595	Организация и проведение работ по землеустройству	1420001	000	00	00	3 500 000,00
1596	Закупка товаров, работ и услуг для государственных (муниципальных) нужд	1420001	200	00	00	3 500 000,00
1597	Иные закупки товаров, работ и услуг для обеспечения государственных (муниципальных) нужд	1420001	240	00	00	3 500 000,00
1598	НАЦИОНАЛЬНАЯ ЭКОНОМИКА	1420001	240	04	00	3 500 000,00
1599	Другие вопросы в области национальной экономики	1420001	240	04	12	3 500 000,00
1600	Оказание содействия в реализации мероприятий по развитию земельных отношений на территории ЗАТО Железногорск	1420002	000	00	00	10 318 920,00
1601	Расходы на выплаты персоналу в целях обеспечения выполнения функций государственными (муниципальными) органами, казенными учреждениями, органами управления государственными внебюджетными фондами	1420002	100	00	00	8 472 271,00
1602	Расходы на выплаты персоналу казенных учреждений	1420002	110	00	00	8 472 271,00
1603	ОБЩЕГОСУДАРСТВЕННЫЕ ВОПРОСЫ	1420002	110	01	00	8 472 271,00
1604	Другие общегосударственные вопросы	1420002	110	01	13	8 472 271,00
1605	Закупка товаров, работ и услуг для государственных (муниципальных) нужд	1420002	200	00	00	1 844 908,00
1606	Иные закупки товаров, работ и услуг для обеспечения государственных (муниципальных) нужд	1420002	240	00	00	1 844 908,00
1607	ОБЩЕГОСУДАРСТВЕННЫЕ ВОПРОСЫ	1420002	240	01	00	1 844 908,00
1608	Другие общегосударственные вопросы	1420002	240	01	13	1 844 908,00
1609	Иные бюджетные ассигнования	1420002	800	00	00	1 741,00
1610	Уплата налогов, сборов и иных платежей	1420002	850	00	00	1 741,00
1611	ОБЩЕГОСУДАРСТВЕННЫЕ ВОПРОСЫ	1420002	850	01	00	1 741,00
1612	Другие общегосударственные вопросы	1420002	850	01	13	1 741,00
1613	Оказание услуг по организации и проведению торгов по продаже права на заключение договоров аренды земельных участков	1420003	000	00	00	15 000,00
1614	Расходы на выплаты персоналу в целях обеспечения выполнения функций государственными (муниципальными) органами, казенными учреждениями, органами управления государственными внебюджетными фондами	1420003	100	00	00	15 000,00
1615	Расходы на выплаты персоналу казенных учреждений	1420003	110	00	00	15 000,00
1616	ОБЩЕГОСУДАРСТВЕННЫЕ ВОПРОСЫ	1420003	110	01	00	15 000,00
1617	Другие общегосударственные вопросы	1420003	110	01	13	15 000,00
1618	Муниципальная программа "Гражданское общество-ЗАТО Железногорск" на 2014-2016 годы	1500000	000	00	00	18 794 072,14
1619	Подготовка и публикация официальных материалов в газете	1500001	000	00	00	10 511 011,00
1620	Расходы на выплаты персоналу в целях обеспечения выполнения функций государственными (муниципальными) органами, казенными учреждениями, органами управления государственными внебюджетными фондами	1500001	100	00	00	5 058 737,00
1621	Расходы на выплаты персоналу казенных учреждений	1500001	110	00	00	5 058 737,00
1622	СРЕДСТВА МАССОВОЙ ИНФОРМАЦИИ	1500001	110	12	00	5 058 737,00
1623	Периодическая печать и издательства	1500001	110	12	02	5 058 737,00
1624	Закупка товаров, работ и услуг для государственных (муниципальных) нужд	1500001	200	00	00	5 442 274,00
1625	Иные закупки товаров, работ и услуг для обеспечения государственных (муниципальных) нужд	1500001	240	00	00	5 442 274,00
1626	СРЕДСТВА МАССОВОЙ ИНФОРМАЦИИ	1500001	240	12	00	5 442 274,00
1627	Периодическая печать и издательства	1500001	240	12	02	5 442 274,00
1628	Иные бюджетные ассигнования	1500001	800	00	00	10 000,00
1629	Уплата налогов, сборов и иных платежей	1500001	850	00	00	10 000,00
1630	СРЕДСТВА МАССОВОЙ ИНФОРМАЦИИ	1500001	850	12	00	10 000,00
1631	Периодическая печать и издательства	1500001	850	12	02	10 000,00
1632	Подготовка и выпуск периодического печатного издания	1500002	000	00	00	8 283 061,14
1633	Расходы на выплаты персоналу в целях обеспечения выполнения функций государственными (муниципальными) органами, казенными учреждениями, органами управления государственными внебюджетными фондами	1500002	100	00	00	4 549 762,00
1634	Расходы на выплаты персоналу казенных учреждений	1500002	110	00	00	4 549 762,00
1635	СРЕДСТВА МАССОВОЙ ИНФОРМАЦИИ	1500002	110	12	00	4 549 762,00
1636	Периодическая печать и издательства	1500002	110	12	02	4 549 762,00
1637	Закупка товаров, работ и услуг для государственных (муниципальных) нужд	1500002	200	00	00	3 723 299,14
1638	Иные закупки товаров, работ и услуг для обеспечения государственных (муниципальных) нужд	1500002	240	00	00	3 723 299,14
1639	СРЕДСТВА МАССОВОЙ ИНФОРМАЦИИ	1500002	240	12	00	3 723 299,14
1640	Периодическая печать и издательства	1500002	240	12	02	3 723 299,14
1641	Иные бюджетные ассигнования	1500002	800	00	00	10 000,00
1642	Уплата налогов, сборов и иных платежей	1500002	850	00	00	10 000,00
1643	СРЕДСТВА МАССОВОЙ ИНФОРМАЦИИ	1500002	850	12	00	10 000,00
1644	Периодическая печать и издательства	1500002	850	12	02	10 000,00
1645	Муниципальная программа "Управление муниципальными финансами в ЗАТО Железногорск" на 2014-2016 годы	1600000	000	00	00	20 939 656,21
1646	Подпрограмма "Управление муниципальным долгом ЗАТО Железногорск"	1610000	000	00	00	3 875 481,46
1647	Обслуживание муниципального долга	1610001	000	00	00	3 875 481,46
1648	Обслуживание государственного (муниципального) долга	1610001	700	00	00	3 875 481,46
1649	Обслуживание муниципального долга	1610001	730	00	00	3 875 481,46
1650	ОБСЛУЖИВАНИЕ ГОСУДАРСТВЕННОГО И МУНИЦИПАЛЬНОГО ДОЛГА	1610001	730	13	00	3 875 481,46
1651	Обслуживание государственного внутреннего и муниципального долга	1610001	730	13	01	3 875 481,46
1652	Подпрограмма "Обеспечение реализации муниципальной программы и прочие мероприятия на 2014-2016 годы"	1620000	000	00	00	17 064 174,75
1653	Выполнение отдельных функций по исполнению бюджета	1620002	000	00	00	6 723 420,75
1654	Расходы на выплаты персоналу в целях обеспечения выполнения функций государственными (муниципальными) органами, казенными учреждениями, органами управления государственными внебюджетными фондами	1620002	100	00	00	5 868 440,75
1655	Расходы на выплаты персоналу казенных учреждений	1620002	110	00	00	5 868 440,75
1656	ОБЩЕГОСУДАРСТВЕННЫЕ ВОПРОСЫ	1620002	110	01	00	5 868 440,75
1657	Другие общегосударственные вопросы	1620002	110	01	13	5 868 440,75
1658	Закупка товаров, работ и услуг для государственных (муниципальных) нужд	1620002	200	00	00	849 873,00
1659	Иные закупки товаров, работ и услуг для обеспечения государственных (муниципальных) нужд	1620002	240	00	00	849 873,00
1660	ОБЩЕГОСУДАРСТВЕННЫЕ ВОПРОСЫ	1620002	240	01	00	849 873,00
1661	Другие общегосударственные вопросы	1620002	240	01	13	849 873,00
1662	Иные бюджетные ассигнования	1620002	800	00	00	5 107,00
1663	Уплата налогов, сборов и иных платежей	1620002	850	00	00	5 107,00
1664	ОБЩЕГОСУДАРСТВЕННЫЕ ВОПРОСЫ	1620002	850	01	00	5 107,00
1665	Другие общегосударственные вопросы	1620002	850	01	13	5 107,00
1666	Руководство и управление в сфере установленных функций органов местного самоуправления в рамках подпрограммы "Обеспечение реализации муниципальной программы и прочие мероприятия на 2014-2016 годы"	1620021	000	00	00	10 340 754,00
1667	Расходы на выплаты персоналу в целях обеспечения выполнения функций государственными (муниципальными) органами, казенными учреждениями, органами управления государственными внебюджетными фондами	1620021	100	00	00	9 489 235,00
1668	Расходы на выплаты персоналу государственных (муниципальных) органов	1620021	120	00	00	9 489 235,00
1669	ОБЩЕГОСУДАРСТВЕННЫЕ ВОПРОСЫ	1620021	120	01	00	9 489 235,00
1670	Обеспечение деятельности финансовых, налоговых и таможенных органов и органов финансового (финансово-бюджетного) надзора	1620021	120	01	06	9 489 235,00
1671	Закупка товаров, работ и услуг для государственных (муниципальных) нужд	1620021	200	00	00	849 119,00
1672	Иные закупки товаров, работ и услуг для обеспечения государственных (муниципальных) нужд	1620021	240	00	00	849 119,00
1673	ОБЩЕГОСУДАРСТВЕННЫЕ ВОПРОСЫ	1620021	240	01	00	849 119,00
1674	Обеспечение деятельности финансовых, налоговых и таможенных органов и органов финансового (финансово-бюджетного) надзора	1620021	240	01	06	849 119,00
1675	Иные бюджетные ассигнования	1620021	800	00	00	2 400,00
1676	Уплата налогов, сборов и иных платежей	1620021	850	00	00	2 400,00
1677	ОБЩЕГОСУДАРСТВЕННЫЕ ВОПРОСЫ	1620021	850	01	00	2 400,00
1678	Обеспечение деятельности финансовых, налоговых и таможенных органов и органов финансового (финансово-бюджетного) надзора	1620021	850	01	06	2 400,00
1679	Непрограммные расходы представительного органа власти	8100000	000	00	00	13 757 344,00
1680	Функционирование Совета депутатов ЗАТО г.Железногорск	8110000	000	00	00	13 757 344,00
1681	Руководство и управление в сфере установленных функций органов местного самоуправления в рамках непрограммных расходов Совета депутатов ЗАТО г.Железногорск	8110021	000	00	00	10 931 492,00
1682	Расходы на выплаты персоналу в целях обеспечения выполнения функций государственными (муниципальными) органами, казенными учреждениями, органами управления государственными внебюджетными фондами	8110021	100	00	00	5 008 611,00
1683	Расходы на выплаты персоналу государственных (муниципальных) органов	8110021	120	00	00	5 008 611,00
1684	ОБЩЕГОСУДАРСТВЕННЫЕ ВОПРОСЫ	8110021	120	01	00	5 008 611,00
1685	Функционирование законодательных (представительных) органов государственной власти и представительных органов муниципальных образований	8110021	120	01	03	5 008 611,00
1686	Закупка товаров, работ и услуг для государственных (муниципальных) нужд	8110021	200	00	00	5 922 881,00
1687	Иные закупки товаров, работ и услуг для обеспечения государственных (муниципальных) нужд	8110021	240	00	00	5 922 881,00
1688	ОБЩЕГОСУДАРСТВЕННЫЕ ВОПРОСЫ	8110021	240	01	00	5 922 881,00
1689	Функционирование законодательных (представительных) органов государственной власти и представительных органов муниципальных образований	8110021	240	01	03	5 922 881,00
1690	Глава муниципального образования	8110022	000	00	00	1 479 442,00
1691	Расходы на выплаты персоналу в целях обеспечения выполнения функций государственными (муниципальными) органами, казенными учреждениями, органами управления государственными внебюджетными фондами	8110022	100	00	00	1 479 442,00
1692	Расходы на выплаты персоналу государственных (муниципальных) органов	8110022	120	00	00	1 479 442,00
1693	ОБЩЕГОСУДАРСТВЕННЫЕ ВОПРОСЫ	8110022	120	01	00	1 479 442,00
1694	Функционирование высшего должностного лица субъекта Российской Федерации и муниципального образования	8110022	120	01	02	1 479 442,00
1695	Депутаты представительного органа муниципального образования	8110023	000	00	00	1 346 410,00
1696	Расходы на выплаты персоналу в целях обеспечения выполнения функций государственными (муниципальными) органами, казенными учреждениями, органами управления государственными внебюджетными фондами	8110023	100	00	00	1 346 410,00
1697	Расходы на выплаты персоналу государственных (муниципальных) органов	8110023	120	00	00	1 346 410,00
1698	ОБЩЕГОСУДАРСТВЕННЫЕ ВОПРОСЫ	8110023	120	01	00	1 346 410,00
1699	Функционирование законодательных (представительных) органов государственной власти и представительных органов муниципальных образований	8110023	120	01	03	1 346 410,00
1700	Непрограммные расходы Администрации ЗАТО г.Железногорск	8200000	000	00	00	138 748 952,79
1701	Функционирование Администрации ЗАТО г.Железногорск	8210000	000	00	00	93 046 523,00
1702	Руководство и управление в сфере установленных функций органов местного самоуправления в рамках непрограммных расходов администрации ЗАТО г.Железногорск	8210021	000	00	00	91 567 081,00
1703	Расходы на выплаты персоналу в целях обеспечения выполнения функций государственными (муниципальными) органами, казенными учреждениями, органами управления государственными внебюджетными фондами	8210021	100	00	00	67 186 152,00
1704	Расходы на выплаты персоналу государственных (муниципальных) органов	8210021	120	00	00	67 186 152,00
1705	ОБЩЕГОСУДАРСТВЕННЫЕ ВОПРОСЫ	8210021	120	01	00	67 186 152,00
1706	Функционирование Правительства Российской Федерации, высших исполнительных органов государственной власти субъектов Российской Федерации, местных администраций	8210021	120	01	04	67 186 152,00
1707	Закупка товаров, работ и услуг для государственных (муниципальных) нужд	8210021	200	00	00	23 486 375,00
1708	Иные закупки товаров, работ и услуг для обеспечения государственных (муниципальных) нужд	8210021	240	00	00	23 486 375,00
1709	ОБЩЕГОСУДАРСТВЕННЫЕ ВОПРОСЫ	8210021	240	01	00	23 486 375,00
1710	Функционирование Правительства Российской Федерации, высших исполнительных органов государственной власти субъектов Российской Федерации, местных администраций	8210021	240	01	04	23 486 375,00
1711	Иные бюджетные ассигнования	8210021	800	00	00	894 554,00
1712	Уплата налогов, сборов и иных платежей	8210021	850	00	00	894 554,00
1713	ОБЩЕГОСУДАРСТВЕННЫЕ ВОПРОСЫ	8210021	850	01	00	894 554,00
1714	Функционирование Правительства Российской Федерации, высших исполнительных органов государственной власти субъектов Российской Федерации, местных администраций	8210021	850	01	04	894 554,00
1715	Глава местной администрации (исполнительно-распорядительного органа муниципального образования)	8210022	000	00	00	1 479 442,00
1716	Расходы на выплаты персоналу в целях обеспечения выполнения функций государственными (муниципальными) органами, казенными учреждениями, органами управления государственными внебюджетными фондами	8210022	100	00	00	1 479 442,00
1717	Расходы на выплаты персоналу государственных (муниципальных) органов	8210022	120	00	00	1 479 442,00
1718	ОБЩЕГОСУДАРСТВЕННЫЕ ВОПРОСЫ	8210022	120	01	00	1 479 442,00

1719	Функционирование Правительства Российской Федерации, высших исполнительных органов государственной власти субъектов Российской Федерации, местных администраций	8210022	120	01	04	1 479 442,00
1720	Другие непрограммные расходы Администрации ЗАТО г.Железногорск	8220000	000	00	00	45 702 429,79
1721	Резервный фонд Администрации ЗАТО г.Железногорск	8220011	000	00	00	1 200 801,00
1722	Иные бюджетные ассигнования	8220011	800	00	00	1 200 801,00
1723	Резервные средства	8220011	870	00	00	1 200 801,00
1724	ОБЩЕГОСУДАРСТВЕННЫЕ ВОПРОСЫ	8220011	870	01	00	1 200 801,00
1725	Резервные фонды	8220011	870	01	11	1 200 801,00
1726	Обеспечение деятельности подведомственных учреждений	8220014	000	00	00	41 376 528,79
1727	Расходы на выплаты персоналу в целях обеспечения выполнения функций государственными (муниципальными) органами, казенными учреждениями, органами управления государственными внебюджетными фондами	8220014	100	00	00	33 570 041,66
1728	Расходы на выплаты персоналу казенных учреждений	8220014	110	00	00	33 570 041,66
1729	ОБЩЕГОСУДАРСТВЕННЫЕ ВОПРОСЫ	8220014	110	01	00	33 570 041,66
1730	Другие общегосударственные вопросы	8220014	110	01	13	33 570 041,66
1731	Закупка товаров, работ и услуг для государственных (муниципальных) нужд	8220014	200	00	00	7 399 619,00
1732	Иные закупки товаров, работ и услуг для обеспечения государственных (муниципальных) нужд	8220014	240	00	00	7 399 619,00
1733	ОБЩЕГОСУДАРСТВЕННЫЕ ВОПРОСЫ	8220014	240	01	00	7 399 619,00
1734	Другие общегосударственные вопросы	8220014	240	01	13	7 399 619,00
1735	Иные бюджетные ассигнования	8220014	800	00	00	406 868,13
1736	Уплата налогов, сборов и иных платежей	8220014	850	00	00	406 868,13
1737	ОБЩЕГОСУДАРСТВЕННЫЕ ВОПРОСЫ	8220014	850	01	00	406 868,13
1738	Другие общегосударственные вопросы	8220014	850	01	13	406 868,13
1739	Исполнение судебных актов по искам о возмещении вреда, причиненного незаконными действиями (бездействием) органов местного самоуправления или их должностных лиц, в том числе в результате издания органами местного самоуправления актов, не соответствующих закону или иному нормативному правовому акту, а также судебных актов по иным искам о взыскании денежных средств за счет местного бюджета (за исключением судебных актов о взыскании денежных средств в порядке субсидиарной ответственности главных распорядителей средств местного бюджета) и иные судебные расходы в рамках непрограммных расходов Администрации ЗАТО г.Железногорск	8220015	000	00	00	600 000,00
1740	Иные бюджетные ассигнования	8220015	800	00	00	600 000,00
1741	Исполнение судебных актов	8220015	830	00	00	600 000,00
1742	ОБЩЕГОСУДАРСТВЕННЫЕ ВОПРОСЫ	8220015	830	01	00	600 000,00
1743	Другие общегосударственные вопросы	8220015	830	01	13	600 000,00
1744	Расходы на проведение выборов в представительный орган муниципального образования	8220016	000	00	00	723 900,00
1745	Иные бюджетные ассигнования	8220016	800	00	00	723 900,00
1746	Специальные расходы	8220016	880	00	00	723 900,00
1747	ОБЩЕГОСУДАРСТВЕННЫЕ ВОПРОСЫ	8220016	880	01	00	723 900,00
1748	Обеспечение проведения выборов и референдумов	8220016	880	01	07	723 900,00
1749	Выполнение государственных полномочий по созданию и обеспечению деятельности административных комиссий	8227514	000	00	00	610 200,00
1750	Расходы на выплаты персоналу в целях обеспечения выполнения функций государственными (муниципальными) органами, казенными учреждениями, органами управления государственными внебюджетными фондами	8227514	100	00	00	567 162,00
1751	Расходы на выплаты персоналу государственных (муниципальных) органов	8227514	120	00	00	567 162,00
1752	ОБЩЕГОСУДАРСТВЕННЫЕ ВОПРОСЫ	8227514	120	01	00	567 162,00
1753	Функционирование Правительства Российской Федерации, высших исполнительных органов государственной власти субъектов Российской Федерации, местных администраций	8227514	120	01	04	567 162,00
1754	Закупка товаров, работ и услуг для государственных (муниципальных) нужд	8227514	200	00	00	43 038,00
1755	Иные закупки товаров, работ и услуг для обеспечения государственных (муниципальных) нужд	8227514	240	00	00	43 038,00
1756	ОБЩЕГОСУДАРСТВЕННЫЕ ВОПРОСЫ	8227514	240	01	00	43 038,00
1757	Функционирование Правительства Российской Федерации, высших исполнительных органов государственной власти субъектов Российской Федерации, местных администраций	8227514	240	01	04	43 038,00
1758	Осуществление государственных полномочий по созданию и обеспечению деятельности комиссий по делам несовершеннолетних и защите их прав	8227604	000	00	00	1 191 000,00
1759	Расходы на выплаты персоналу в целях обеспечения выполнения функций государственными (муниципальными) органами, казенными учреждениями, органами управления государственными внебюджетными фондами	8227604	100	00	00	1 135 104,00
1760	Расходы на выплаты персоналу государственных (муниципальных) органов	8227604	120	00	00	1 135 104,00
1761	ОБЩЕГОСУДАРСТВЕННЫЕ ВОПРОСЫ	8227604	120	01	00	1 135 104,00
1762	Функционирование Правительства Российской Федерации, высших исполнительных органов государственной власти субъектов Российской Федерации, местных администраций	8227604	120	01	04	1 135 104,00
1763	Закупка товаров, работ и услуг для государственных (муниципальных) нужд	8227604	200	00	00	55 896,00
1764	Иные закупки товаров, работ и услуг для обеспечения государственных (муниципальных) нужд	8227604	240	00	00	55 896,00
1765	ОБЩЕГОСУДАРСТВЕННЫЕ ВОПРОСЫ	8227604	240	01	00	55 896,00
1766	Функционирование Правительства Российской Федерации, высших исполнительных органов государственной власти субъектов Российской Федерации, местных администраций	8227604	240	01	04	55 896,00
1767	Непрограммные расходы Финансового управления Администрации ЗАТО г.Железногорск	8300000	000	00	00	150 000,00
1768	Другие непрограммные расходы Финансового управления Администрации ЗАТО г.Железногорск	8320000	000	00	00	150 000,00
1769	Исполнение судебных актов по искам о возмещении вреда, причиненного незаконными действиями (бездействием) органов местного самоуправления или их должностных лиц, в том числе в результате издания органами местного самоуправления актов, не соответствующих закону или иному нормативному правовому акту, а также судебных актов по иным искам о взыскании денежных средств за счет местного бюджета (за исключением судебных актов о взыскании денежных средств в порядке субсидиарной ответственности главных распорядителей средств местного бюджета) и иные судебные расходы в рамках непрограммных расходов Финансового управления Администрации ЗАТО г.Железногорск	8320015	000	00	00	150 000,00
1770	Иные бюджетные ассигнования	8320015	800	00	00	150 000,00
1771	Исполнение судебных актов	8320015	830	00	00	150 000,00
1772	ОБЩЕГОСУДАРСТВЕННЫЕ ВОПРОСЫ	8320015	830	01	00	150 000,00
1773	Другие общегосударственные вопросы	8320015	830	01	13	150 000,00
1774	Итого					3 556 273 780,32

Приложение № 11 к решению Совета депутатов от 26.06.2014 № 48-251Р
Приложение № 16 к решению Совета депутатов от 17.12.2013 № 43-233Р

РАСПРЕДЕЛЕНИЕ БЮДЖЕТНЫХ АССИГНОВАНИЙ ПО ЦЕЛЕВЫМ СТАТЬЯМ (МУНИЦИПАЛЬНЫМ ПРОГРАММАМ И НЕПРОГРАММНЫМ НАПРАВЛЕНИЯМ ДЕЯТЕЛЬНОСТИ), ГРУППАМ И ПОДГРУППАМ ВИДОВ РАСХОДОВ, РАЗДЕЛАМ, ПОДРАЗДЕЛАМ КЛАССИФИКАЦИИ РАСХОДОВ МЕСТНОГО БЮДЖЕТА НА 2015 ГОД

(рублей)

№ п/п	Наименование	Код				Утверждено на 2015 год
		целевой статьи	вида расходов	раздела	подраздела	
1	Муниципальная программа "Развитие образования ЗАТО Железногорск" на 2014-2016 год	0200000	000	00	00	1 572 792 253,00
2	Подпрограмма "Развитие дошкольного, общего и дополнительного образования детей"	0210000	000	00	00	1 568 311 253,00
3	Предоставление дошкольного образования	0210001	000	00	00	419 149 147,00
4	Расходы на выплаты персоналу в целях обеспечения выполнения функций государственными (муниципальными) органами, казенными учреждениями, органами управления государственными внебюджетными фондами	0210001	100	00	00	150 763 257,00
5	Расходы на выплаты персоналу казенных учреждений	0210001	110	00	00	150 763 257,00
6	ОБРАЗОВАНИЕ	0210001	110	07	00	150 763 257,00
7	Дошкольное образование	0210001	110	07	01	150 763 257,00
8	Закупка товаров, работ и услуг для государственных (муниципальных) нужд	0210001	200	00	00	169 285 300,00
9	Иные закупки товаров, работ и услуг для обеспечения государственных (муниципальных) нужд	0210001	240	00	00	169 285 300,00
10	ОБРАЗОВАНИЕ	0210001	240	07	00	169 285 300,00
11	Дошкольное образование	0210001	240	07	01	169 285 300,00
12	Предоставление субсидий бюджетным, автономным учреждениям и иным некоммерческим организациям	0210001	600	00	00	98 994 390,00
13	Субсидии бюджетным учреждениям	0210001	610	00	00	81 161 031,00
14	ОБРАЗОВАНИЕ	0210001	610	07	00	81 161 031,00
15	Дошкольное образование	0210001	610	07	01	81 161 031,00
16	Субсидии автономным учреждениям	0210001	620	00	00	17 833 359,00
17	ОБРАЗОВАНИЕ	0210001	620	07	00	17 833 359,00
18	Дошкольное образование	0210001	620	07	01	17 833 359,00
19	Иные бюджетные ассигнования	0210001	800	00	00	106 200,00
20	Уплата налогов, сборов и иных платежей	0210001	850	00	00	106 200,00
21	ОБРАЗОВАНИЕ	0210001	850	07	00	106 200,00
22	Дошкольное образование	0210001	850	07	01	106 200,00
23	Софинансирование расходов на оплату стоимости набора продуктов питания или готовых блюд и их транспортировки в лагерях с дневным пребыванием детей	0210002	000	00	00	4 500,00
24	Закупка товаров, работ и услуг для государственных (муниципальных) нужд	0210002	200	00	00	4 500,00
25	Иные закупки товаров, работ и услуг для обеспечения государственных (муниципальных) нужд	0210002	240	00	00	4 500,00
26	ОБРАЗОВАНИЕ	0210002	240	07	00	4 500,00
27	Молодежная политика и оздоровление детей	0210002	240	07	07	4 500,00
28	Расходы за счет прочих безвозмездных поступлений учреждений дополнительного образования	0210003	000	00	00	600 000,00
29	Закупка товаров, работ и услуг для государственных (муниципальных) нужд	0210003	200	00	00	600 000,00
30	Иные закупки товаров, работ и услуг для обеспечения государственных (муниципальных) нужд	0210003	240	00	00	600 000,00
31	ОБРАЗОВАНИЕ	0210003	240	07	00	600 000,00
32	Общее образование	0210003	240	07	02	600 000,00
33	Софинансирование расходов на выплаты младшим воспитателям и помощникам воспитателей в муниципальных образовательных учреждениях, реализующих основную общеобразовательную программу дошкольного образования детей	0210004	000	00	00	169 200,00
34	Расходы на выплаты персоналу в целях обеспечения выполнения функций государственными (муниципальными) органами, казенными учреждениями, органами управления государственными внебюджетными фондами	0210004	100	00	00	123 500,00
35	Расходы на выплаты персоналу казенных учреждений	0210004	110	00	00	123 500,00
36	ОБРАЗОВАНИЕ	0210004	110	07	00	123 500,00
37	Дошкольное образование	0210004	110	07	01	123 500,00
38	Предоставление субсидий бюджетным, автономным учреждениям и иным некоммерческим организациям	0210004	600	00	00	45 700,00
39	Субсидии бюджетным учреждениям	0210004	610	00	00	34 600,00
40	ОБРАЗОВАНИЕ	0210004	610	07	00	34 600,00
41	Дошкольное образование	0210004	610	07	01	34 600,00
42	Субсидии автономным учреждениям	0210004	620	00	00	11 100,00
43	ОБРАЗОВАНИЕ	0210004	620	07	00	11 100,00
44	Дошкольное образование	0210004	620	07	01	11 100,00
45	Софинансирование расходов на организацию отдыха, оздоровления и занятости детей в муниципальных загородных оздоровительных лагерях	0210005	000	00	00	2 312 500,00
46	Предоставление субсидий бюджетным, автономным учреждениям и иным некоммерческим организациям	0210005	600	00	00	2 312 500,00
47	Субсидии автономным учреждениям	0210005	620	00	00	2 312 500,00
48	ОБРАЗОВАНИЕ	0210005	620	07	00	2 312 500,00
49	Молодежная политика и оздоровление детей	0210005	620	07	07	2 312 500,00
50	Софинансирование мероприятий по краевым программам в рамках подпрограммы"Развитие дошкольного, общего и дополнительного образования детей"	0210008	000	00	00	1 781 000,00
51	Закупка товаров, работ и услуг для государственных (муниципальных) нужд	0210008	200	00	00	1 781 000,00
52	Иные закупки товаров, работ и услуг для обеспечения государственных (муниципальных) нужд	0210008	240	00	00	1 781 000,00
53	ОБРАЗОВАНИЕ	0210008	240	07	00	1 781 000,00
54	Дошкольное образование	0210008	240	07	01	906 000,00
55	Молодежная политика и оздоровление детей	0210008	240	07	07	875 000,00
56	Выявление одаренных детей, развитие их творческих способностей в научно-исследовательской, художественно-эстетической, спортивно-технической и спортивно-туристской деятельности	0210011	000	00	00	879 000,00
57	Закупка товаров, работ и услуг для государственных (муниципальных) нужд	0210011	200	00	00	879 000,00
58	Иные закупки товаров, работ и услуг для обеспечения государственных (муниципальных) нужд	0210011	240	00	00	879 000,00
59	ОБРАЗОВАНИЕ	0210011	240	07	00	879 000,00
60	Общее образование	0210011	240	07	02	229 000,00
61	Другие вопросы в области образования	0210011	240	07	09	650 000,00
62	Обеспечение возможности участия одаренных детей в краевых массовых мероприятиях, имеющих школьный, муниципальный и краевой уровень организации	0210012	000	00	00	793 000,00
63	Закупка товаров, работ и услуг для государственных (муниципальных) нужд	0210012	200	00	00	763 000,00
64	Иные закупки товаров, работ и услуг для обеспечения государственных (муниципальных) нужд	0210012	240	00	00	763 000,00
65	ОБРАЗОВАНИЕ	0210012	240	07	00	763 000,00
66	Другие вопросы в области образования	0210012	240	07	09	763 000,00
67	Предоставление субсидий бюджетным, автономным учреждениям и иным некоммерческим организациям	0210012	600	00	00	30 000,00
68	Субсидии бюджетным учреждениям	0210012	610	00	00	30 000,00
69	ОБРАЗОВАНИЕ	0210012	610	07	00	30 000,00
70	Общее образование	0210012	610	07	02	30 000,00
71	Модернизация материально-технической базы образовательных организаций, работающих с одаренными детьми	0210013	000	00	00	359 000,00
72	Закупка товаров, работ и услуг для государственных (муниципальных) нужд	0210013	200	00	00	60 000,00
73	Иные закупки товаров, работ и услуг для обеспечения государственных (муниципальных) нужд	0210013	240	00	00	60 000,00
74	ОБРАЗОВАНИЕ	0210013	240	07	00	60 000,00
75	Другие вопросы в области образования	0210013	240	07	09	60 000,00
76	Предоставление субсидий бюджетным, автономным учреждениям и иным некоммерческим организациям	0210013	600	00	00	299 000,00
77	Субсидии бюджетным учреждениям	0210013	610	00	00	299 000,00
78	ОБРАЗОВАНИЕ	0210013	610	07	00	299 000,00
79	Общее образование	0210013	610	07	02	299 000,00
80	Предоставление дополнительного образования различной направленности	0210014	000	00	00	126 128 530,00
81	Расходы на выплаты персоналу в целях обеспечения выполнения функций государственными (муниципальными) органами, казенными учреждениями, органами управления государственными внебюджетными фондами	0210014	100	00	00	71 696 867,00
82	Расходы на выплаты персоналу казенных учреждений	0210014	110	00	00	71 696 867,00
83	ОБРАЗОВАНИЕ	0210014	110	07	00	71 696 867,00
84	Общее образование	0210014	110	07	02	71 696 867,00
85	Закупка товаров, работ и услуг для государственных (муниципальных) нужд	0210014	200	00	00	22 765 200,00
86	Иные закупки товаров, работ и услуг для обеспечения государственных (муниципальных) нужд	0210014	240	00	00	22 765 200,00
87	ОБРАЗОВАНИЕ	0210014	240	07	00	22 765 200,00
88	Общее образование	0210014	240	07	02	22 765 200,00
89	Предоставление субсидий бюджетным, автономным учреждениям и иным некоммерческим организациям	0210014	600	00	00	31 649 363,00
90	Субсидии автономным учреждениям	0210014	620	00	00	31 649 363,00
91	ОБРАЗОВАНИЕ	0210014	620	07	00	31 649 363,00
92	Общее образование	0210014	620	07	02	31 649 363,00
93	Иные бюджетные ассигнования	0210014	800	00	00	17 100,00
94	Уплата налогов, сборов и иных платежей	0210014	850	00	00	17 100,00
95	ОБРАЗОВАНИЕ	0210014	850	07	00	17 100,00
96	Общее образование	0210014	850	07	02	17 100,00
97	Выполнение функций муниципальными казенными учреждениями	0210015	000	00	00	64 893 859,00
98	Расходы на выплаты персоналу в целях обеспечения выполнения функций государственными (муниципальными) органами, казенными учреждениями, органами управления государственными внебюджетными фондами	0210015	100	00	00	46 590 759,00
99	Расходы на выплаты персоналу казенных учреждений	0210015	110	00	00	46 590 759,00
100	ОБРАЗОВАНИЕ	0210015	110	07	00	46 590 759,00
101	Другие вопросы в области образования	0210015	110	07	09	46 590 759,00
102	Закупка товаров, работ и услуг для государственных (муниципальных) нужд	0210015	200	00	00	18 296 800,00
103	Иные закупки товаров, работ и услуг для обеспечения государственных (муниципальных) нужд	0210015	240	00	00	18 296 800,00
104	ОБРАЗОВАНИЕ	0210015	240	07	00	18 296 800,00
105	Другие вопросы в области образования	0210015	240	07	09	18 296 800,00
106	Иные бюджетные ассигнования	0210015	800	00	00	6 300,00
107	Уплата налогов, сборов и иных платежей	0210015	850	00	00	6 300,00
108	ОБРАЗОВАНИЕ	0210015	850	07	00	6 300,00
109	Другие вопросы в области образования	0210015	850	07	09	6 300,00
110	Расходы за счет прочих безвозмездных поступлений общеобразовательных учреждений	0210018	000	00	00	66 500,00
111	Закупка товаров, работ и услуг для государственных (муниципальных) нужд	0210018	200	00	00	66 500,00
112	Иные закупки товаров, работ и услуг для обеспечения государственных (муниципальных) нужд	0210018	240	00	00	66 500,00
113	ОБРАЗОВАНИЕ	0210018	240	07	00	66 500,00
114	Общее образование	0210018	240	07	02	66 500,00
115	Предоставление услуг за рамками основных образовательных программ общеобразовательными учреждениями	0210019	000	00	00	100 000,00
116	Закупка товаров, работ и услуг для государственных (муниципальных) нужд	0210019	200	00	00	100 000,00
117	Иные закупки товаров, работ и услуг для обеспечения государственных (муниципальных) нужд	0210019	240	00	00	100 000,00
118	ОБРАЗОВАНИЕ	0210019	240	07	00	100 000,00
119	Общее образование	0210019	240	07	02	100 000,00
120	Расходы на оплату затрат, понесенных в связи с эксплуатацией муниципального имущества образовательных учреждений	0210020	000	00	00	60 100,00
121	Закупка товаров, работ и услуг для государственных (муниципальных) нужд	0210020	200	00	00	60 100,00
122	Иные закупки товаров, работ и услуг для обеспечения государственных (муниципальных) нужд	0210020	240	00	00	60 100,00
123	ОБРАЗОВАНИЕ	0210020	240	07	00	60 100,00
124	Общее образование	0210020	240	07	02	60 100,00
125	Предоставление общедоступного и бесплатного начального общего, основного общего, среднего (полного) общего образования по основным общеобразовательным программам	0210022	000	00	00	275 904 722,00

126	Расходы на выплаты персоналу в целях обеспечения выполнения функций государственными (муниципальными) органами, казенными учреждениями, органами управления государственными внебюджетными фондами	0210022	100	00	00	62 035 485,00
127	Расходы на выплаты персоналу казенных учреждений	0210022	110	00	00	62 035 485,00
128	ОБРАЗОВАНИЕ	0210022	110	07	00	62 035 485,00
129	Общее образование	0210022	110	07	02	62 035 485,00
130	Закупка товаров, работ и услуг для государственных (муниципальных) нужд	0210022	200	00	00	64 090 200,00
131	Иные закупки товаров, работ и услуг для обеспечения государственных (муниципальных) нужд	0210022	240	00	00	64 090 200,00
132	ОБРАЗОВАНИЕ	0210022	240	07	00	64 090 200,00
133	Общее образование	0210022	240	07	02	64 090 200,00
134	Предоставление субсидий бюджетным, автономным учреждениям и иным некоммерческим организациям	0210022	600	00	00	149 747 537,00
135	Субсидии бюджетным учреждениям	0210022	610	00	00	127 330 170,00
136	ОБРАЗОВАНИЕ	0210022	610	07	00	127 330 170,00
137	Общее образование	0210022	610	07	02	127 330 170,00
138	Субсидии автономным учреждениям	0210022	620	00	00	22 417 367,00
139	ОБРАЗОВАНИЕ	0210022	620	07	00	22 417 367,00
140	Общее образование	0210022	620	07	02	22 417 367,00
141	Иные бюджетные ассигнования	0210022	800	00	00	31 500,00
142	Уплата налогов, сборов и иных платежей	0210022	850	00	00	31 500,00
143	ОБРАЗОВАНИЕ	0210022	850	07	00	31 500,00
144	Общее образование	0210022	850	07	02	31 500,00
145	Предоставление услуг за рамками основных образовательных программ учреждениями дополнительного образования	0210029	000	00	00	531 000,00
146	Закупка товаров, работ и услуг для государственных (муниципальных) нужд	0210029	200	00	00	531 000,00
147	Иные закупки товаров, работ и услуг для обеспечения государственных (муниципальных) нужд	0210029	240	00	00	531 000,00
148	ОБРАЗОВАНИЕ	0210029	240	07	00	531 000,00
149	Общее образование	0210029	240	07	02	531 000,00
150	Расходы на оплату затрат, понесенных в связи с эксплуатацией муниципального имущества учреждений дополнительного образования	0210030	000	00	00	13 200,00
151	Закупка товаров, работ и услуг для государственных (муниципальных) нужд	0210030	200	00	00	13 200,00
152	Иные закупки товаров, работ и услуг для обеспечения государственных (муниципальных) нужд	0210030	240	00	00	13 200,00
153	ОБРАЗОВАНИЕ	0210030	240	07	00	13 200,00
154	Общее образование	0210030	240	07	02	13 200,00
155	Организация отдыха и оздоровление детей в каникулярное время	0210053	000	00	00	16 494 195,00
156	Расходы на выплаты персоналу в целях обеспечения выполнения функций государственными (муниципальными) органами, казенными учреждениями, органами управления государственными внебюджетными фондами	0210053	100	00	00	25 400,00
157	Расходы на выплаты персоналу казенных учреждений	0210053	110	00	00	25 400,00
158	ОБРАЗОВАНИЕ	0210053	110	07	00	25 400,00
159	Молодежная политика и оздоровление детей	0210053	110	07	07	25 400,00
160	Закупка товаров, работ и услуг для государственных (муниципальных) нужд	0210053	200	00	00	3 904 300,00
161	Иные закупки товаров, работ и услуг для обеспечения государственных (муниципальных) нужд	0210053	240	00	00	3 904 300,00
162	ОБРАЗОВАНИЕ	0210053	240	07	00	3 904 300,00
163	Молодежная политика и оздоровление детей	0210053	240	07	07	3 904 300,00
164	Предоставление субсидий бюджетным, автономным учреждениям и иным некоммерческим организациям	0210053	600	00	00	12 564 495,00
165	Субсидии автономным учреждениям	0210053	620	00	00	12 564 495,00
166	ОБРАЗОВАНИЕ	0210053	620	07	00	12 564 495,00
167	Молодежная политика и оздоровление детей	0210053	620	07	07	12 564 495,00
168	Осуществление присмотра и ухода за детьми-инвалидами, детьми-сиротами и детьми, оставшимися без попечения родителей, а также детьми с туберкулезной интоксикацией, обучающимися в муниципальных образовательных организациях, реализующих образовательную программу дошкольного образования, без взимания родительской платы	0217554	000	00	00	935 700,00
169	Закупка товаров, работ и услуг для государственных (муниципальных) нужд	0217554	200	00	00	845 900,00
170	Иные закупки товаров, работ и услуг для обеспечения государственных (муниципальных) нужд	0217554	240	00	00	845 900,00
171	ОБРАЗОВАНИЕ	0217554	240	07	00	845 900,00
172	Дошкольное образование	0217554	240	07	01	845 900,00
173	Предоставление субсидий бюджетным, автономным учреждениям и иным некоммерческим организациям	0217554	600	00	00	89 800,00
174	Субсидии бюджетным учреждениям	0217554	610	00	00	80 600,00
175	ОБРАЗОВАНИЕ	0217554	610	07	00	80 600,00
176	Дошкольное образование	0217554	610	07	01	80 600,00
177	Субсидии автономным учреждениям	0217554	620	00	00	9 200,00
178	ОБРАЗОВАНИЕ	0217554	620	07	00	9 200,00
179	Дошкольное образование	0217554	620	07	01	9 200,00
180	Выплата компенсации части родительской платы за присмотр и уход за детьми в образовательных организациях края, реализующих образовательную программу дошкольного образования	0217556	000	00	00	11 429 100,00
181	Социальное обеспечение и иные выплаты населению	0217556	300	00	00	11 429 100,00
182	Публичные нормативные социальные выплаты гражданам	0217556	310	00	00	11 429 100,00
183	СОЦИАЛЬНАЯ ПОЛИТИКА	0217556	310	10	00	11 429 100,00
184	Охрана семьи и детства	0217556	310	10	04	11 429 100,00
185	Финансовое обеспечение государственных гарантий прав граждан на получение общедоступного и бесплатного начального общего, основного общего, среднего общего образования в муниципальных общеобразовательных организациях, обеспечение дополнительного образования детей в муниципальных общеобразовательных организациях	0217564	000	00	00	325 866 000,00
186	Расходы на выплаты персоналу в целях обеспечения выполнения функций государственными (муниципальными) органами, казенными учреждениями, органами управления государственными внебюджетными фондами	0217564	100	00	00	129 445 100,00
187	Расходы на выплаты персоналу казенных учреждений	0217564	110	00	00	129 445 100,00
188	ОБРАЗОВАНИЕ	0217564	110	07	00	129 445 100,00
189	Общее образование	0217564	110	07	02	129 445 100,00
190	Закупка товаров, работ и услуг для государственных (муниципальных) нужд	0217564	200	00	00	4 739 000,00
191	Иные закупки товаров, работ и услуг для обеспечения государственных (муниципальных) нужд	0217564	240	00	00	4 739 000,00
192	ОБРАЗОВАНИЕ	0217564	240	07	00	4 739 000,00
193	Общее образование	0217564	240	07	02	4 739 000,00
194	Предоставление субсидий бюджетным, автономным учреждениям и иным некоммерческим организациям	0217564	600	00	00	191 681 900,00
195	Субсидии бюджетным учреждениям	0217564	610	00	00	157 842 100,00
196	ОБРАЗОВАНИЕ	0217564	610	07	00	157 842 100,00
197	Общее образование	0217564	610	07	02	157 842 100,00
198	Субсидии автономным учреждениям	0217564	620	00	00	33 839 800,00
199	ОБРАЗОВАНИЕ	0217564	620	07	00	33 839 800,00
200	Общее образование	0217564	620	07	02	33 839 800,00
201	Обеспечение питанием детей, обучающихся в муниципальных и негосударственных образовательных организациях, реализующих основные общеобразовательные программы, без взимания платы	0217566	000	00	00	2 933 500,00
202	Закупка товаров, работ и услуг для государственных (муниципальных) нужд	0217566	200	00	00	1 597 900,00
203	Иные закупки товаров, работ и услуг для обеспечения государственных (муниципальных) нужд	0217566	240	00	00	1 597 900,00
204	СОЦИАЛЬНАЯ ПОЛИТИКА	0217566	240	10	00	1 597 900,00
205	Социальное обеспечение населения	0217566	240	10	03	1 597 900,00
206	Предоставление субсидий бюджетным, автономным учреждениям и иным некоммерческим организациям	0217566	600	00	00	1 335 600,00
207	Субсидии автономным учреждениям	0217566	620	00	00	1 335 600,00
208	СОЦИАЛЬНАЯ ПОЛИТИКА	0217566	620	10	00	1 335 600,00
209	Социальное обеспечение населения	0217566	620	10	03	1 335 600,00
210	Оплата стоимости набора продуктов питания или готовых блюд и их транспортировки в лагерях с дневным пребыванием детей	0217582	000	00	00	4 493 100,00
211	Закупка товаров, работ и услуг для государственных (муниципальных) нужд	0217582	200	00	00	4 493 100,00
212	Иные закупки товаров, работ и услуг для обеспечения государственных (муниципальных) нужд	0217582	240	00	00	4 493 100,00
213	ОБРАЗОВАНИЕ	0217582	240	07	00	4 493 100,00
214	Молодежная политика и оздоровление детей	0217582	240	07	07	4 493 100,00
215	Организация отдыха, оздоровления и занятости детей в муниципальных загородных оздоровительных лагерях	0217585	000	00	00	7 038 500,00
216	Предоставление субсидий бюджетным, автономным учреждениям и иным некоммерческим организациям	0217585	600	00	00	7 038 500,00
217	Субсидии автономным учреждениям	0217585	620	00	00	7 038 500,00
218	ОБРАЗОВАНИЕ	0217585	620	07	00	7 038 500,00
219	Молодежная политика и оздоровление детей	0217585	620	07	07	7 038 500,00
220	Финансовое обеспечение государственных гарантий прав граждан на получение общедоступного и бесплатного дошкольного образования в муниципальных дошкольных образовательных организациях, общедоступного и бесплатного дошкольного образования, в муниципальных общеобразовательных организациях	0217588	000	00	00	305 375 900,00
221	Расходы на выплаты персоналу в целях обеспечения выполнения функций государственными (муниципальными) органами, казенными учреждениями, органами управления государственными внебюджетными фондами	0217588	100	00	00	234 071 000,00
222	Расходы на выплаты персоналу казенных учреждений	0217588	110	00	00	234 071 000,00
223	ОБРАЗОВАНИЕ	0217588	110	07	00	234 071 000,00
224	Дошкольное образование	0217588	110	07	01	234 071 000,00
225	Закупка товаров, работ и услуг для государственных (муниципальных) нужд	0217588	200	00	00	4 058 900,00
226	Иные закупки товаров, работ и услуг для обеспечения государственных (муниципальных) нужд	0217588	240	00	00	4 058 900,00
227	ОБРАЗОВАНИЕ	0217588	240	07	00	4 058 900,00
228	Дошкольное образование	0217588	240	07	01	4 058 900,00
229	Предоставление субсидий бюджетным, автономным учреждениям и иным некоммерческим организациям	0217588	600	00	00	67 246 000,00
230	Субсидии бюджетным учреждениям	0217588	610	00	00	54 064 000,00
231	ОБРАЗОВАНИЕ	0217588	610	07	00	54 064 000,00
232	Дошкольное образование	0217588	610	07	01	54 064 000,00
233	Субсидии автономным учреждениям	0217588	620	00	00	13 182 000,00
234	ОБРАЗОВАНИЕ	0217588	620	07	00	13 182 000,00
235	Дошкольное образование	0217588	620	07	01	13 182 000,00
236	Подпрограмма "Государственная поддержка детей сирот, расширение практики применения семейных форм воспитания"	0220000	000	00	00	4 481 000,00
237	Осуществление государственных полномочий по организации и осуществлению деятельности по опеке и попечительству в отношении несовершеннолетних	0227552	000	00	00	4 481 000,00
238	Расходы на выплаты персоналу в целях обеспечения выполнения функций государственными (муниципальными) органами, казенными учреждениями, органами управления государственными внебюджетными фондами	0227552	100	00	00	4 117 178,00
239	Расходы на выплаты персоналу государственных (муниципальных) органов	0227552	120	00	00	4 117 178,00
240	ОБЩЕГОСУДАРСТВЕННЫЕ ВОПРОСЫ	0227552	120	01	00	4 117 178,00
241	Функционирование Правительства Российской Федерации, высших исполнительных органов государственной власти субъектов Российской Федерации, местных администраций	0227552	120	01	04	4 117 178,00
242	Закупка товаров, работ и услуг для государственных (муниципальных) нужд	0227552	200	00	00	363 822,00
243	Иные закупки товаров, работ и услуг для обеспечения государственных (муниципальных) нужд	0227552	240	00	00	363 822,00
244	ОБЩЕГОСУДАРСТВЕННЫЕ ВОПРОСЫ	0227552	240	01	00	363 822,00
245	Функционирование Правительства Российской Федерации, высших исполнительных органов государственной власти субъектов Российской Федерации, местных администраций	0227552	240	01	04	363 822,00
246	Муниципальная программа "Развитие системы социальной поддержки населения ЗАТО Железногорск" на 2014-2016 годы	0300000	000	00	00	613 446 268,00
247	Подпрограмма "Сохранение качества жизни отдельных категорий граждан, в т.ч. инвалидов, степени их социальной защищенности"	0310000	000	00	00	110 185 080,00
248	Возмещение ФГБУЗ КБ № 51 ФМБА России расходов за стационарное обслуживание граждан, находящихся в трудной жизненной ситуации	0310015	000	00	00	1 146 420,00
249	Социальное обеспечение и иные выплаты населению	0310015	300	00	00	1 146 420,00
250	Социальные выплаты гражданам, кроме публичных нормативных социальных выплат	0310015	320	00	00	1 146 420,00
251	СОЦИАЛЬНАЯ ПОЛИТИКА	0310015	320	10	00	1 146 420,00
252	Социальное обеспечение населения	0310015	320	10	03	1 146 420,00
253	Оказание адресной социальной помощи отдельным категориям граждан	0310016	000	00	00	3 590 000,00
254	Социальное обеспечение и иные выплаты населению	0310016	300	00	00	3 590 000,00
255	Социальные выплаты гражданам, кроме публичных нормативных социальных выплат	0310016	320	00	00	3 590 000,00
256	СОЦИАЛЬНАЯ ПОЛИТИКА	0310016	320	10	00	3 590 000,00
257	Социальное обеспечение населения	0310016	320	10	03	3 590 000,00
258	Адресная социальная помощь работникам муниципальных организаций на приобретение путевок (курсовок) на санаторно-курортное лечение	0310017	000	00	00	2 700 000,00
259	Социальное обеспечение и иные выплаты населению	0310017	300	00	00	2 700 000,00
260	Публичные нормативные социальные выплаты гражданам	0310017	310	00	00	2 700 000,00
261	СОЦИАЛЬНАЯ ПОЛИТИКА	0310017	310	10	00	2 700 000,00
262	Социальное обеспечение населения	0310017	310	10	03	2 700 000,00
263	Денежная выплата работникам муниципальных организаций на возмещение расходов по зубопротезированию	0310018	000	00	00	850 000,00
264	Социальное обеспечение и иные выплаты населению	0310018	300	00	00	850 000,00
265	Публичные нормативные социальные выплаты гражданам	0310018	310	00	00	850 000,00
266	СОЦИАЛЬНАЯ ПОЛИТИКА	0310018	310	10	00	850 000,00
267	Социальное обеспечение населения	0310018	310	10	03	850 000,00
268	Единовременная адресная материальная помощь работникам муниципальных организаций	0310019	000	00	00	450 000,00
269	Социальное обеспечение и иные выплаты населению	0310019	300	00	00	450 000,00
270	Публичные нормативные социальные выплаты гражданам	0310019	310	00	00	450 000,00
271	СОЦИАЛЬНАЯ ПОЛИТИКА	0310019	310	10	00	450 000,00
272	Социальное обеспечение населения	0310019	310	10	03	450 000,00
273	Возмещение затрат специализированным организациям, оказывающим транспортные услуги пассажирских и грузовых перевозок	0310020	000	00	00	158 250,00
274	Предоставление субсидий бюджетным, автономным учреждениям и иным некоммерческим организациям	0310020	600	00	00	158 250,00
275	Субсидии бюджетным учреждениям	0310020	610	00	00	158 250,00
276	СОЦИАЛЬНАЯ ПОЛИТИКА	0310020	610	10	00	158 250,00
277	Социальное обеспечение населения	0310020	610	10	03	158 250,00
278	Возмещение затрат специализированным организациям, оказывающим транспортные услуги по доставке детей - инвалидов к месту учебы	0310021	000	00	00	456 000,00
279	Социальное обеспечение и иные выплаты населению	0310021	300	00	00	456 000,00
280	Социальные выплаты гражданам, кроме публичных нормативных социальных выплат	0310021	320	00	00	456 000,00
281	СОЦИАЛЬНАЯ ПОЛИТИКА	0310021	320	10	00	456 000,00
282	Социальное обеспечение населения	0310021	320	10	03	456 000,00
283	Мероприятия, связанные с проведением Декады инвалидов	0310022	000	00	00	427 600,00
284	Закупка товаров, работ и услуг для государственных (муниципальных) нужд	0310022	200	00	00	50 000,00
285	Иные закупки товаров, работ и услуг для обеспечения государственных (муниципальных) нужд	0310022	240	00	00	50 000,00
286	СОЦИАЛЬНАЯ ПОЛИТИКА	0310022	240	10	00	50 000,00
287	Другие вопросы в области социальной политики	0310022	240	10	06	50 000,00
288	Предоставление субсидий бюджетным, автономным учреждениям и иным некоммерческим организациям	0310022	600	00	00	377 600,00
289	Субсидии бюджетным учреждениям	0310022	610	00	00	327 600,00
290	СОЦИАЛЬНАЯ ПОЛИТИКА	0310022	610	10	00	327 600,00
291	Другие вопросы в области социальной политики	0310022	610	10	06	327 600,00
292	Субсидии автономным учреждениям	0310022	620	00	00	50 000,00
293	СОЦИАЛЬНАЯ ПОЛИТИКА	0310022	620	10	00	50 000,00
294	Другие вопросы в области социальной политики	0310022	620	10	06	50 000,00
295	Возмещение затрат за приобретение путевок на санаторно-курортное лечение отдельных категорий граждан	0310023	000	00	00	2 340 490,00
296	Социальное обеспечение и иные выплаты населению	0310023	300	00	00	2 340 490,00
297	Социальные выплаты гражданам, кроме публичных нормативных социальных выплат	0310023	320	00	00	2 340 490,00
298	СОЦИАЛЬНАЯ ПОЛИТИКА	0310023	320	10	00	2 340 490,00
299	Социальное обеспечение населения	0310023	320	10	03	2 340 490,00
300	Возмещение затрат предприятиям, организациям за амбулаторное оздоровление в санаториях-профилакториях отдельных категорий граждан	0310024	000	00	00	97 100,00
301	Социальное обеспечение и иные выплаты населению	0310024	300	00	00	97 100,00
302	Социальные выплаты гражданам, кроме публичных нормативных социальных выплат	0310024	320	00	00	97 100,00
303	СОЦИАЛЬНАЯ ПОЛИТИКА	0310024	320	10	00	97 100,00
304	Социальное обеспечение населения	0310024	320	10	03	97 100,00
305	Возмещение затрат транспортным организациям, индивидуальным предпринимателям, оказывающим транспортные услуги, за перевозки пассажирским автотранспортным средством (легковым автомобилем, автобусом) по Красноярскому краю членов ГСВВиТ и членов м/о ООО "Союз пенсионеров России" ЗАТО Железногорск	0310025	000	00	00	63 300,00
306	Социальное обеспечение и иные выплаты населению	0310025	300	00	00	63 300,00
307	Социальные выплаты гражданам, кроме публичных нормативных социальных выплат	0310025	320	00	00	63 300,00
308	СОЦИАЛЬНАЯ ПОЛИТИКА	0310025	320	10	00	63 300,00
309	Социальное обеспечение населения	0310025	320	10	03	63 300,00
310	Единовременная денежная выплата активистам ветеранского движения города	0310026	000	00	00	330 000,00
311	Социальное обеспечение и иные выплаты населению	0310026	300	00	00	330 000,00
312	Социальные выплаты гражданам, кроме публичных нормативных социальных выплат	0310026	320	00	00	330 000,00

313	СОЦИАЛЬНАЯ ПОЛИТИКА	0310026	320	10	00	330 000,00
314	Социальное обеспечение населения	0310026	320	10	03	330 000,00
315	Обучение граждан пожилого возраста основам компьютерной грамотности	0310027	000	00	00	192 640,00
316	Расходы на выплаты персоналу в целях обеспечения выполнения функций государственными (муниципальными) органами, казенными учреждениями, органами управления государственными внебюджетными фондами	0310027	100	00	00	192 640,00
317	Расходы на выплаты персоналу казенных учреждений	0310027	110	00	00	192 640,00
318	СОЦИАЛЬНАЯ ПОЛИТИКА	0310027	110	10	00	192 640,00
319	Социальное обеспечение населения	0310027	110	10	03	192 640,00
320	Проведение лекций по краеведению и культуре для граждан старшего поколения	0310028	000	00	00	84 400,00
321	Предоставление субсидий бюджетным, автономным учреждениям и иным некоммерческим организациям	0310028	600	00	00	84 400,00
322	Субсидии бюджетным учреждениям	0310028	610	00	00	84 400,00
323	СОЦИАЛЬНАЯ ПОЛИТИКА	0310028	610	10	00	84 400,00
324	Другие вопросы в области социальной политики	0310028	610	10	06	84 400,00
325	Возмещение затрат за оздоровление ветеранов в группах здоровья	0310029	000	00	00	138 000,00
326	Социальное обеспечение и иные выплаты населению	0310029	300	00	00	138 000,00
327	Социальные выплаты гражданам, кроме публичных нормативных социальных выплат	0310029	320	00	00	138 000,00
328	СОЦИАЛЬНАЯ ПОЛИТИКА	0310029	320	10	00	138 000,00
329	Социальное обеспечение населения	0310029	320	10	03	138 000,00
330	Проведение общегородских социально значимых мероприятий	0310030	000	00	00	600 000,00
331	Закупка товаров, работ и услуг для государственных (муниципальных) нужд	0310030	200	00	00	98 000,00
332	Иные закупки товаров, работ и услуг для обеспечения государственных (муниципальных) нужд	0310030	240	00	00	98 000,00
333	СОЦИАЛЬНАЯ ПОЛИТИКА	0310030	240	10	00	98 000,00
334	Другие вопросы в области социальной политики	0310030	240	10	06	98 000,00
335	Предоставление субсидий бюджетным, автономным учреждениям и иным некоммерческим организациям	0310030	600	00	00	502 000,00
336	Субсидии бюджетным учреждениям	0310030	610	00	00	468 000,00
337	СОЦИАЛЬНАЯ ПОЛИТИКА	0310030	610	10	00	468 000,00
338	Другие вопросы в области социальной политики	0310030	610	10	06	468 000,00
339	Субсидии автономным учреждениям	0310030	620	00	00	34 000,00
340	СОЦИАЛЬНАЯ ПОЛИТИКА	0310030	620	10	00	34 000,00
341	Другие вопросы в области социальной политики	0310030	620	10	06	34 000,00
342	Поздравление отдельных категорий граждан старшего поколения	0310031	000	00	00	108 200,00
343	Предоставление субсидий бюджетным, автономным учреждениям и иным некоммерческим организациям	0310031	600	00	00	108 200,00
344	Субсидии бюджетным учреждениям	0310031	610	00	00	108 200,00
345	СОЦИАЛЬНАЯ ПОЛИТИКА	0310031	610	10	00	108 200,00
346	Другие вопросы в области социальной политики	0310031	610	10	06	108 200,00
347	Возмещение расходов на ревставрацию памятников и могил ветеранов боевых действий, захороненных на кладбищах ЗАТО Железногорск	0310032	000	00	00	84 300,00
348	Социальное обеспечение и иные выплаты населению	0310032	300	00	00	84 300,00
349	Социальные выплаты гражданам, кроме публичных нормативных социальных выплат	0310032	320	00	00	84 300,00
350	СОЦИАЛЬНАЯ ПОЛИТИКА	0310032	320	10	00	84 300,00
351	Социальное обеспечение населения	0310032	320	10	03	84 300,00
352	Единовременное материальное вознаграждение при присвоении звания "Почетный гражданин ЗАТО Железногорск Красноярского края"	0310033	000	00	00	8 000,00
353	Социальное обеспечение и иные выплаты населению	0310033	300	00	00	8 000,00
354	Публичные нормативные социальные выплаты гражданам	0310033	310	00	00	8 000,00
355	СОЦИАЛЬНАЯ ПОЛИТИКА	0310033	310	10	00	8 000,00
356	Социальное обеспечение населения	0310033	310	10	03	8 000,00
357	Ежемесячное материальное вознаграждение Почетному гражданину ЗАТО Железногорск при достижении пенсионного возраста	0310034	000	00	00	288 600,00
358	Социальное обеспечение и иные выплаты населению	0310034	300	00	00	288 600,00
359	Публичные нормативные социальные выплаты гражданам	0310034	310	00	00	288 600,00
360	СОЦИАЛЬНАЯ ПОЛИТИКА	0310034	310	10	00	288 600,00
361	Социальное обеспечение населения	0310034	310	10	03	288 600,00
362	Денежная выплата Почетному гражданину ЗАТО Железногорск на возмещение стоимости санаторно-курортного лечения	0310035	000	00	00	260 000,00
363	Социальное обеспечение и иные выплаты населению	0310035	300	00	00	260 000,00
364	Публичные нормативные социальные выплаты гражданам	0310035	310	00	00	260 000,00
365	СОЦИАЛЬНАЯ ПОЛИТИКА	0310035	310	10	00	260 000,00
366	Социальное обеспечение населения	0310035	310	10	03	260 000,00
367	Ежемесячная денежная компенсация Почетному гражданину ЗАТО Железногорск за пользование услугами местной телефонной сети	0310036	000	00	00	32 800,00
368	Социальное обеспечение и иные выплаты населению	0310036	300	00	00	32 800,00
369	Публичные нормативные социальные выплаты гражданам	0310036	310	00	00	32 800,00
370	СОЦИАЛЬНАЯ ПОЛИТИКА	0310036	310	10	00	32 800,00
371	Социальное обеспечение населения	0310036	310	10	03	32 800,00
372	Возмещение затрат за организацию и проведение похорон Почетного гражданина ЗАТО Железногорск	0310038	000	00	00	150 000,00
373	Социальное обеспечение и иные выплаты населению	0310038	300	00	00	150 000,00
374	Социальные выплаты гражданам, кроме публичных нормативных социальных выплат	0310038	320	00	00	150 000,00
375	СОЦИАЛЬНАЯ ПОЛИТИКА	0310038	320	10	00	150 000,00
376	Социальное обеспечение населения	0310038	320	10	03	150 000,00
377	Ежемесячная выплата пенсии за выслугу лет гражданам, замещавшим должности муниципальной службы ЗАТО Железногорск	0310039	000	00	00	3 057 180,00
378	Социальное обеспечение и иные выплаты населению	0310039	300	00	00	3 057 180,00
379	Публичные нормативные социальные выплаты гражданам	0310039	310	00	00	3 057 180,00
380	СОЦИАЛЬНАЯ ПОЛИТИКА	0310039	310	10	00	3 057 180,00
381	Пенсионное обеспечение	0310039	310	10	01	3 057 180,00
382	Денежная выплата ежемесячного общего объема содержания с иждивением гражданам, заключившим с Администрацией ЗАТО г.Железногорск договоры пожизненного содержания сиждивением в обмен на передачу жилого помещения в муниципальную собственность	0310040	000	00	00	813 800,00
383	Социальное обеспечение и иные выплаты населению	0310040	300	00	00	813 800,00
384	Публичные нормативные социальные выплаты гражданам	0310040	310	00	00	813 800,00
385	СОЦИАЛЬНАЯ ПОЛИТИКА	0310040	310	10	00	813 800,00
386	Социальное обеспечение населения	0310040	310	10	03	813 800,00
387	Возмещение затрат за текущий ремонт жилых помещений гражданам, заключившим с Администрацией ЗАТО г.Железногорск договоры пожизненного содержания с иждивением в обмен на передачу жилого помещения в муниципальную собственность	0310041	000	00	00	40 000,00
388	Социальное обеспечение и иные выплаты населению	0310041	300	00	00	40 000,00
389	Социальные выплаты гражданам, кроме публичных нормативных социальных выплат	0310041	320	00	00	40 000,00
390	СОЦИАЛЬНАЯ ПОЛИТИКА	0310041	320	10	00	40 000,00
391	Социальное обеспечение населения	0310041	320	10	03	40 000,00
392	Возмещение затрат специализированной службе по вопросам похоронного дела за ритуальные услуги по захоронению граждан, заключивших с Администрацией ЗАТО г.Железногорск договоры пожизненного содержания с иждивением в обмен на передачу жилого помещения в муниципальную собственность	0310042	000	00	00	30 000,00
393	Социальное обеспечение и иные выплаты населению	0310042	300	00	00	30 000,00
394	Социальные выплаты гражданам, кроме публичных нормативных социальных выплат	0310042	320	00	00	30 000,00
395	СОЦИАЛЬНАЯ ПОЛИТИКА	0310042	320	10	00	30 000,00
396	Социальное обеспечение населения	0310042	320	10	03	30 000,00
397	Предоставление, доставка и пересылка ежемесячной денежной выплаты реабилитированным лицам и лицам,признанным пострадавшими от политических репрессий (в соответствии с Законом края от 10 декабря 2004 года № 12-2711 "О мерах социальной поддержки реабилитированных лиц и лиц, признанных пострадавшими от политических репрессий")	0310181	000	00	00	1 226 900,00
398	Закупка товаров, работ и услуг для государственных (муниципальных) нужд	0310181	200	00	00	20 000,00
399	Иные закупки товаров, работ и услуг для обеспечения государственных (муниципальных) нужд	0310181	240	00	00	20 000,00
400	СОЦИАЛЬНАЯ ПОЛИТИКА	0310181	240	10	00	20 000,00
401	Социальное обеспечение населения	0310181	240	10	03	20 000,00
402	Социальное обеспечение и иные выплаты населению	0310181	300	00	00	1 206 900,00
403	Публичные нормативные социальные выплаты гражданам	0310181	310	00	00	1 206 900,00
404	СОЦИАЛЬНАЯ ПОЛИТИКА	0310181	310	10	00	1 206 900,00
405	Социальное обеспечение населения	0310181	310	10	03	1 206 900,00
406	Предоставление, доставка и пересылка ежемесячной денежной выплаты ветеранам труда и труженикам тыла (в соответствии с Законом края от 10 декабря 2004 года № 12-2703 "О мерах социальной поддержки ветеранов")	0310211	000	00	00	61 387 500,00
407	Закупка товаров, работ и услуг для государственных (муниципальных) нужд	0310211	200	00	00	600 000,00
408	Иные закупки товаров, работ и услуг для обеспечения государственных (муниципальных) нужд	0310211	240	00	00	600 000,00
409	СОЦИАЛЬНАЯ ПОЛИТИКА	0310211	240	10	00	600 000,00
410	Социальное обеспечение населения	0310211	240	10	03	600 000,00
411	Социальное обеспечение и иные выплаты населению	0310211	300	00	00	60 787 500,00
412	Публичные нормативные социальные выплаты гражданам	0310211	310	00	00	60 787 500,00
413	СОЦИАЛЬНАЯ ПОЛИТИКА	0310211	310	10	00	60 787 500,00
414	Социальное обеспечение населения	0310211	310	10	03	60 787 500,00
415	Предоставление, доставка и пересылка ежемесячной денежной выплаты ветеранам труда края, пенсионерам, родителям и вдовам (вдовцам) военнослужащих, являющимся получателями пенсии по государственному пенсионному обеспечению (в соответствии с Законом края от 10 декабря 2004 года № 12-2703 "О мерах социальной поддержки ветеранов")	0310212	000	00	00	19 785 300,00
416	Закупка товаров, работ и услуг для государственных (муниципальных) нужд	0310212	200	00	00	200 000,00
417	Иные закупки товаров, работ и услуг для обеспечения государственных (муниципальных) нужд	0310212	240	00	00	200 000,00
418	СОЦИАЛЬНАЯ ПОЛИТИКА	0310212	240	10	00	200 000,00
419	Социальное обеспечение населения	0310212	240	10	03	200 000,00
420	Социальное обеспечение и иные выплаты населению	0310212	300	00	00	19 585 300,00
421	Публичные нормативные социальные выплаты гражданам	0310212	310	00	00	19 585 300,00
422	СОЦИАЛЬНАЯ ПОЛИТИКА	0310212	310	10	00	19 585 300,00
423	Социальное обеспечение населения	0310212	310	10	03	19 585 300,00
424	Предоставление, доставка и пересылка ежемесячной денежной выплаты членам семей военнослужащих, лиц рядового и начальствующего состава органов внутренних дел, Государственной противопожарной службы, органов по контролю за оборотом наркотических средств и психотропных веществ, учреждений и органов уголовно-исполнительной системы, других федеральных органов исполнительной власти, в которых предусмотрена военная служба, погибших (умерших) при исполнении обязанностей военной службы (служебных обязанностей) (в соответствии с Законом края от 20 декабря 2007 года № 4-1068 "О дополнительных мерах социальной поддержки членов семей военнослужащих, лиц рядового и начальствующего состава органов внутренних дел, Государственной противопожарной службы, органов по контролю за оборотом наркотических средств и психотропных веществ, учреждений и органов уголовно-исполнительной системы, других федеральных органов исполнительной власти, в которых законом предусмотрена военная служба, погибших (умерших) при	0310221	000	00	00	243 800,00
425	Закупка товаров, работ и услуг для государственных (муниципальных) нужд	0310221	200	00	00	1 000,00
426	Иные закупки товаров, работ и услуг для обеспечения государственных (муниципальных) нужд	0310221	240	00	00	1 000,00
427	СОЦИАЛЬНАЯ ПОЛИТИКА	0310221	240	10	00	1 000,00
428	Социальное обеспечение населения	0310221	240	10	03	1 000,00
429	Социальное обеспечение и иные выплаты населению	0310221	300	00	00	242 800,00
430	Публичные нормативные социальные выплаты гражданам	0310221	310	00	00	242 800,00
431	СОЦИАЛЬНАЯ ПОЛИТИКА	0310221	310	10	00	242 800,00
432	Социальное обеспечение населения	0310221	310	10	03	242 800,00
433	Предоставление, доставка и пересылка компенсации расходов на проезд инвалидам (в том числе детям-инвалидам) к месту проведения обследования, медико-социальной экспертизы, реабилитации и обратно (в соответствии с Законом края от 10 декабря 2004 года № 12-2707 "О социальной поддержке инвалидов")	0310286	000	00	00	695 700,00
434	Социальное обеспечение и иные выплаты населению	0310286	300	00	00	695 700,00
435	Публичные нормативные социальные выплаты гражданам	0310286	310	00	00	695 700,00
436	СОЦИАЛЬНАЯ ПОЛИТИКА	0310286	310	10	00	695 700,00
437	Социальное обеспечение населения	0310286	310	10	03	695 700,00
438	Предоставление, доставка и пересылка ежемесячных денежных выплат родителям и законным представителям детей-инвалидов, осуществляющих их воспитание и обучение на дому (в соответствии с Законом края от 10 декабря 2004 года № 12-2707 "О социальной поддержке инвалидов")	0310288	000	00	00	1 054 900,00
439	Закупка товаров, работ и услуг для государственных (муниципальных) нужд	0310288	200	00	00	10 000,00
440	Иные закупки товаров, работ и услуг для обеспечения государственных (муниципальных) нужд	0310288	240	00	00	10 000,00
441	СОЦИАЛЬНАЯ ПОЛИТИКА	0310288	240	10	00	10 000,00
442	Социальное обеспечение населения	0310288	240	10	03	10 000,00
443	Социальное обеспечение и иные выплаты населению	0310288	300	00	00	1 044 900,00
444	Публичные нормативные социальные выплаты гражданам	0310288	310	00	00	1 044 900,00
445	СОЦИАЛЬНАЯ ПОЛИТИКА	0310288	310	10	00	1 044 900,00
446	Социальное обеспечение населения	0310288	310	10	03	1 044 900,00
447	Предоставление, доставка и пересылка социального пособия на погребение (в соответствии с Законом края от 7 февраля 2008 года № 4-1275 "О выплате социального пособия на погребение и возмещении стоимости услуг по погребению")	0310391	000	00	00	602 300,00
448	Социальное обеспечение и иные выплаты населению	0310391	300	00	00	602 300,00
449	Публичные нормативные социальные выплаты гражданам	0310391	310	00	00	602 300,00
450	СОЦИАЛЬНАЯ ПОЛИТИКА	0310391	310	10	00	602 300,00
451	Социальное обеспечение населения	0310391	310	10	03	602 300,00
452	Возмещение, доставка и пересылка специализированным службам по вопросам похоронного дела стоимости услуг по погребению (в соответствии с Законом края от 7 февраля 2008 года № 4-1275 "О выплате социального пособия на погребение и возмещении стоимости услуг по погребению")	0310392	000	00	00	192 000,00
453	Социальное обеспечение и иные выплаты населению	0310392	300	00	00	192 000,00
454	Социальные выплаты гражданам, кроме публичных нормативных социальных выплат	0310392	320	00	00	192 000,00
455	СОЦИАЛЬНАЯ ПОЛИТИКА	0310392	320	10	00	192 000,00
456	Социальное обеспечение населения	0310392	320	10	03	192 000,00
457	Предоставление, доставка и пересылка ежегодной денежной выплаты отдельным категориям граждан, подвергшихся радиационному воздействию (в соответствии с Законом края от 10 ноября 2011 года № 13-6418 "О дополнительных мерах социальной поддержки граждан, подвергшихся радиационному воздействию, и членов их семей")	0310431	000	00	00	145 700,00
458	Закупка товаров, работ и услуг для государственных (муниципальных) нужд	0310431	200	00	00	10 000,00
459	Иные закупки товаров, работ и услуг для обеспечения государственных (муниципальных) нужд	0310431	240	00	00	10 000,00
460	СОЦИАЛЬНАЯ ПОЛИТИКА	0310431	240	10	00	10 000,00
461	Социальное обеспечение населения	0310431	240	10	03	10 000,00
462	Социальное обеспечение и иные выплаты населению	0310431	300	00	00	135 700,00
463	Публичные нормативные социальные выплаты гражданам	0310431	310	00	00	135 700,00
464	СОЦИАЛЬНАЯ ПОЛИТИКА	0310431	310	10	00	135 700,00
465	Социальное обеспечение населения	0310431	310	10	03	135 700,00
466	Предоставление, доставка и пересылка ежемесячной денежной выплаты членам семей отдельных категорий граждан, подвергшихся радиационному воздействию (в соответствии с Законом края от 10 ноября 2011 года № 13-6418 "О дополнительных мерах социальной поддержки граждан, подвергшихся радиационному воздействию, и членов их семей")	0310432	000	00	00	1 640 900,00
467	Закупка товаров, работ и услуг для государственных (муниципальных) нужд	0310432	200	00	00	20 000,00
468	Иные закупки товаров, работ и услуг для обеспечения государственных (муниципальных) нужд	0310432	240	00	00	20 000,00
469	СОЦИАЛЬНАЯ ПОЛИТИКА	0310432	240	10	00	20 000,00
470	Социальное обеспечение населения	0310432	240	10	03	20 000,00
471	Социальное обеспечение и иные выплаты населению	0310432	300	00	00	1 620 900,00
472	Публичные нормативные социальные выплаты гражданам	0310432	310	00	00	1 620 900,00
473	СОЦИАЛЬНАЯ ПОЛИТИКА	0310432	310	10	00	1 620 900,00
474	Социальное обеспечение населения	0310432	310	10	03	1 620 900,00
475	Предоставление единовременной адресной материальной помощи обратившимся гражданам, находящимся в трудной жизненной ситуации	0312696	000	00	00	1 290 100,00
476	Социальное обеспечение и иные выплаты населению	0312696	300	00	00	1 290 100,00
477	Социальные выплаты гражданам, кроме публичных нормативных социальных выплат	0312696	320	00	00	1 290 100,00
478	СОЦИАЛЬНАЯ ПОЛИТИКА	0312696	320	10	00	1 290 100,00
479	Социальное обеспечение населения	0312696	320	10	03	1 290 100,00
480	Предоставление, доставка и пересылка единовременной адресной материальной помощи на ремонт жилого помещения проживающим на территории Красноярского края и имеющим доход (среднедушевой доход семьи) ниже полуторакратной величины прожиточного минимума, установленной для пенсионеров по соотвеиствующей группе территорий Красноярского края за 3 последних календарных месяца, предшествующих месяцу подачи заявления об оказании единовременной адресной материальной помощи на ремонт жилого помещения, обратившимся: одиноко проживающим неработающим гражданам, достигшим пенсионного возраста (женщины 55 лет, мужчины 60 лет), и инвалидам I и II групп, а также одиноко проживающим супружеским парам из числа, указанных граждан; семьям, состоящим из указанных граждан, не имеющих в своём составе трудоспособных членов семьи	0312699	000	00	00	450 400,00
481	Социальное обеспечение и иные выплаты населению	0312699	300	00	00	450 400,00
482	Социальные выплаты гражданам, кроме публичных нормативных социальных выплат	0312699	320	00	00	450 400,00
483	СОЦИАЛЬНАЯ ПОЛИТИКА	0312699	320	10	00	450 400,00
484	Социальное обеспечение населения	0312699	320	10	03	450 400,00
485	Обеспечение мер социальной поддержки для лиц, награжденных знаком "Почетный донор СССР", "Почетный донор России"	0315220	000	00	00	2 952 500,00
486	Социальное обеспечение и иные выплаты населению	0315220	300	00	00	2 952 500,00
487	Публичные нормативные социальные выплаты гражданам	0315220	310	00	00	2 952 500,00
488	СОЦИАЛЬНАЯ ПОЛИТИКА	0315220	310	10	00	2 952 500,00
489	Социальное обеспечение населения	0315220	310	10	03	2 952 500,00

490	Выплаты инвалидам компенсационных страховых премий по договорам обязательного страхования гражданской ответственности владельцев транспортных средств	0315280	000	00	00	20 000,00
491	Социальное обеспечение и иные выплаты населению	0315280	300	00	00	20 000,00
492	Публичные нормативные социальные выплаты гражданам	0315280	310	00	00	20 000,00
493	СОЦИАЛЬНАЯ ПОЛИТИКА	0315280	310	10	00	20 000,00
494	Социальное обеспечение населения	0315280	310	10	03	20 000,00
495	Подпрограмма "Социальная поддержка семей, имеющих детей"	0320000	000	00	00	29 406 620,00
496	Возмещение затрат транспортным предприятиям и организациям, осуществляющим междугородные (пригородные) пассажирские перевозки отдельных категорий граждан с 50% скидкой за проезд	0320010	000	00	00	806 800,00
497	Социальное обеспечение и иные выплаты населению	0320010	300	00	00	806 800,00
498	Социальные выплаты гражданам, кроме публичных нормативных социальных выплат	0320010	320	00	00	806 800,00
499	СОЦИАЛЬНАЯ ПОЛИТИКА	0320010	320	10	00	806 800,00
500	Социальное обеспечение населения	0320010	320	10	03	806 800,00
501	Возмещение затрат транспортным предприятиям и организациям, осуществляющим регулярные перевозки пассажиров транспортом общего пользования по маршрутам регулярых перевозок в городском сообщении и на сезонных садоводческих маршрутах по льготным тарифам	0320011	000	00	00	3 624 420,00
502	Социальное обеспечение и иные выплаты населению	0320011	300	00	00	3 624 420,00
503	Социальные выплаты гражданам, кроме публичных нормативных социальных выплат	0320011	320	00	00	3 624 420,00
504	СОЦИАЛЬНАЯ ПОЛИТИКА	0320011	320	10	00	3 624 420,00
505	Социальное обеспечение населения	0320011	320	10	03	3 624 420,00
506	Денежная компенсационная выплата в размере 50% родительской платы за присмотр и уход за детьми в образовательных организациях, реализующих образовательную программу дошкольного образования,родителям (законным представителям), являющимся работниками муниципальных дошкольных образовательных учреждений ЗАТО Железногорск, оплата труда которых осуществляется в диапазоне окладов 1940-3322 рублей	0320012	000	00	00	504 100,00
507	Социальное обеспечение и иные выплаты населению	0320012	300	00	00	504 100,00
508	Публичные нормативные социальные выплаты гражданам	0320012	310	00	00	504 100,00
509	СОЦИАЛЬНАЯ ПОЛИТИКА	0320012	310	10	00	504 100,00
510	Социальное обеспечение населения	0320012	310	10	03	504 100,00
511	Обеспечение детей новогодними подарками	0320013	000	00	00	1 957 800,00
512	Закупка товаров, работ и услуг для государственных (муниципальных) нужд	0320013	200	00	00	1 023 100,00
513	Иные закупки товаров, работ и услуг для обеспечения государственных (муниципальных) нужд	0320013	240	00	00	1 023 100,00
514	СОЦИАЛЬНАЯ ПОЛИТИКА	0320013	240	10	00	1 023 100,00
515	Социальное обеспечение населения	0320013	240	10	03	1 023 100,00
516	Предоставление субсидий бюджетным, автономным учреждениям и иным некоммерческим организациям	0320013	600	00	00	934 700,00
517	Субсидии бюджетным учреждениям	0320013	610	00	00	758 600,00
518	СОЦИАЛЬНАЯ ПОЛИТИКА	0320013	610	10	00	758 600,00
519	Социальное обеспечение населения	0320013	610	10	03	758 600,00
520	Субсидии автономным учреждениям	0320013	620	00	00	176 100,00
521	СОЦИАЛЬНАЯ ПОЛИТИКА	0320013	620	10	00	176 100,00
522	Социальное обеспечение населения	0320013	620	10	03	176 100,00
523	Новогодние мероприятия с вручением подарков детям	0320014	000	00	00	196 000,00
524	Предоставление субсидий бюджетным, автономным учреждениям и иным некоммерческим организациям	0320014	600	00	00	196 000,00
525	Субсидии бюджетным учреждениям	0320014	610	00	00	196 000,00
526	СОЦИАЛЬНАЯ ПОЛИТИКА	0320014	610	10	00	196 000,00
527	Социальное обеспечение населения	0320014	610	10	03	196 000,00
528	Обеспечение горячим питанием без взимания платы детей, обучающихся в муниципальных казенных, муниципальных бюджетных, муниципальных автономных образовательных учреждениях ЗАТО Железногорск	0320015	000	00	00	2 111 300,00
529	Закупка товаров, работ и услуг для государственных (муниципальных) нужд	0320015	200	00	00	1 166 700,00
530	Иные закупки товаров, работ и услуг для обеспечения государственных (муниципальных) нужд	0320015	240	00	00	1 166 700,00
531	СОЦИАЛЬНАЯ ПОЛИТИКА	0320015	240	10	00	1 166 700,00
532	Социальное обеспечение населения	0320015	240	10	03	1 166 700,00
533	Предоставление субсидий бюджетным, автономным учреждениям и иным некоммерческим организациям	0320015	600	00	00	944 600,00
534	Субсидии бюджетным учреждениям	0320015	610	00	00	854 900,00
535	СОЦИАЛЬНАЯ ПОЛИТИКА	0320015	610	10	00	854 900,00
536	Социальное обеспечение населения	0320015	610	10	03	854 900,00
537	Субсидии автономным учреждениям	0320015	620	00	00	89 700,00
538	СОЦИАЛЬНАЯ ПОЛИТИКА	0320015	620	10	00	89 700,00
539	Социальное обеспечение населения	0320015	620	10	03	89 700,00
540	Проведение социально значимых мероприятий по торжественным регистрациям рождения детей	0320016	000	00	00	80 000,00
541	Предоставление субсидий бюджетным, автономным учреждениям и иным некоммерческим организациям	0320016	600	00	00	80 000,00
542	Субсидии бюджетным учреждениям	0320016	610	00	00	80 000,00
543	СОЦИАЛЬНАЯ ПОЛИТИКА	0320016	610	10	00	80 000,00
544	Другие вопросы в области социальной политики	0320016	610	10	06	80 000,00
545	Предоставление, доставка и пересылка ежемесячного пособия на ребенка (в соответствии с Законом края от 11 декабря 2012 года № 3-876 "О ежемесячном пособии на ребенка")	0320171	000	00	00	8 174 200,00
546	Закупка товаров, работ и услуг для государственных (муниципальных) нужд	0320171	200	00	00	10 000,00
547	Иные закупки товаров, работ и услуг для обеспечения государственных (муниципальных) нужд	0320171	240	00	00	10 000,00
548	СОЦИАЛЬНАЯ ПОЛИТИКА	0320171	240	10	00	10 000,00
549	Социальное обеспечение населения	0320171	240	10	03	10 000,00
550	Социальное обеспечение и иные выплаты населению	0320171	300	00	00	8 164 200,00
551	Публичные нормативные социальные выплаты гражданам	0320171	310	00	00	8 164 200,00
552	СОЦИАЛЬНАЯ ПОЛИТИКА	0320171	310	10	00	8 164 200,00
553	Социальное обеспечение населения	0320171	310	10	03	8 164 200,00
554	Предоставление, доставка и пересылка ежегодного пособия на ребенка школьного возраста (в соответствии с Законом края от 9 декабря 2010 года № 11-5393 "О социальной поддержке семей, имеющих детей, в Красноярском крае")	0320272	000	00	00	840 200,00
555	Социальное обеспечение и иные выплаты населению	0320272	300	00	00	840 200,00
556	Публичные нормативные социальные выплаты гражданам	0320272	310	00	00	840 200,00
557	СОЦИАЛЬНАЯ ПОЛИТИКА	0320272	310	10	00	840 200,00
558	Социальное обеспечение населения	0320272	310	10	03	840 200,00
559	Предоставление, доставка и пересылка ежемесячного пособия семьям, имеющим детей, в которых родители инвалиды (лица их замещающие) - инвалиды (в соответствии с Законом края от 9 декабря 2010 года № 11-5393 "О социальной поддержке семей, имеющих детей, в Красноярском крае")	0320273	000	00	00	1 069 500,00
560	Закупка товаров, работ и услуг для государственных (муниципальных) нужд	0320273	200	00	00	10 000,00
561	Иные закупки товаров, работ и услуг для обеспечения государственных (муниципальных) нужд	0320273	240	00	00	10 000,00
562	СОЦИАЛЬНАЯ ПОЛИТИКА	0320273	240	10	00	10 000,00
563	Социальное обеспечение населения	0320273	240	10	03	10 000,00
564	Социальное обеспечение и иные выплаты населению	0320273	300	00	00	1 059 500,00
565	Публичные нормативные социальные выплаты гражданам	0320273	310	00	00	1 059 500,00
566	СОЦИАЛЬНАЯ ПОЛИТИКА	0320273	310	10	00	1 059 500,00
567	Социальное обеспечение населения	0320273	310	10	03	1 059 500,00
568	Предоставление, доставка и пересылка ежемесячной компенсациии расходов по приобретению единого социального проездного билета или на пополнение социальной карты (в том числе временной), единой социальной карты Красноярского края (в том числе временной) для проезда детей школьного возраста (в соответствии с Законом края от 9 декабря 2010 года № 11-5393 "О социальной поддержке семей, имеющих детей, в Красноярском крае")	0320274	000	00	00	40 300,00
569	Социальное обеспечение и иные выплаты населению	0320274	300	00	00	40 300,00
570	Публичные нормативные социальные выплаты гражданам	0320274	310	00	00	40 300,00
571	СОЦИАЛЬНАЯ ПОЛИТИКА	0320274	310	10	00	40 300,00
572	Социальное обеспечение населения	0320274	310	10	03	40 300,00
573	Обеспечение бесплатного проезда детей до места нахождения детских оздоровительных лагерей и обратно (в соответствии с Законом края от 9 декабря 2010 года № 11-5393 "О социальной поддержке семей, имеющих детей, в Красноярском крае"), с учетом расходов на доставку и пересылку	0320275	000	00	00	35 300,00
574	Социальное обеспечение и иные выплаты населению	0320275	300	00	00	35 300,00
575	Социальные выплаты гражданам, кроме публичных нормативных социальных выплат	0320275	320	00	00	35 300,00
576	СОЦИАЛЬНАЯ ПОЛИТИКА	0320275	320	10	00	35 300,00
577	Социальное обеспечение населения	0320275	320	10	03	35 300,00
578	Предоставление, доставка и пересылка компенсации стоимости проезда к месту амбулаторного консультирования и обследования, стационарного лечения, санаторно-курортного лечения и обратно (в соответствии с Законом края от 9 декабря 2010 года № 11-5393 "О социальной поддержке семей, имеющих детей, в Красноярском крае")	0320276	000	00	00	107 400,00
579	Социальное обеспечение и иные выплаты населению	0320276	300	00	00	107 400,00
580	Публичные нормативные социальные выплаты гражданам	0320276	310	00	00	107 400,00
581	СОЦИАЛЬНАЯ ПОЛИТИКА	0320276	310	10	00	107 400,00
582	Социальное обеспечение населения	0320276	310	10	03	107 400,00
583	Предоставление, доставка и пересылка ежемесячной доплаты к пенсии по случаю потери кормильца на детей погибших (умерших) военнослужащих, сотрудников органов внутренних дел (в соответствии с Законом края от 9 декабря 2010 года № 11-5393 "О социальной поддержке семей, имеющих детей, в Красноярском крае")	0320277	000	00	00	25 000,00
584	Социальное обеспечение и иные выплаты населению	0320277	300	00	00	25 000,00
585	Публичные нормативные социальные выплаты гражданам	0320277	310	00	00	25 000,00
586	СОЦИАЛЬНАЯ ПОЛИТИКА	0320277	310	10	00	25 000,00
587	Пенсионное обеспечение	0320277	310	10	01	25 000,00
588	Предоставление, доставка и пересылка компенсации стоимости проезда к месту проведения медицинских консультаций, обследования, лечения, перинатальной (дородовой) диагностики нарушений развития ребенка, родоразрешения и обратно (в соответствии с Законом края от 30 июня 2011 года № 12-6043 "О дополнительных мерах социальной поддержки беременных женщин в Красноярском крае")	0320461	000	00	00	32 100,00
589	Социальное обеспечение и иные выплаты населению	0320461	300	00	00	32 100,00
590	Публичные нормативные социальные выплаты гражданам	0320461	310	00	00	32 100,00
591	СОЦИАЛЬНАЯ ПОЛИТИКА	0320461	310	10	00	32 100,00
592	Социальное обеспечение населения	0320461	310	10	03	32 100,00
593	Предоставление, доставка и пересылка мер социальной поддержки родителям (законным представителям - опекунам, приемным родителям), совместно проживающему с детьми в возрасте от 1,5 до 3 лет, которым временно не предоставлено место в дошкольном образовательном учреждении или предоставлено место в группах кратковременно пребывания дошкольных образовательных учреждений, посредством предоставления ежемесячных компенсационных выплат (в соответствии с проектом Государственной программы "Развитие образования Красноярского края на 2014-2016 годы")	0327561	000	00	00	9 802 200,00
594	Закупка товаров, работ и услуг для государственных (муниципальных) нужд	0327561	200	00	00	20 000,00
595	Иные закупки товаров, работ и услуг для обеспечения государственных (муниципальных) нужд	0327561	240	00	00	20 000,00
596	СОЦИАЛЬНАЯ ПОЛИТИКА	0327561	240	10	00	20 000,00
597	Социальное обеспечение населения	0327561	240	10	03	20 000,00
598	Социальное обеспечение и иные выплаты населению	0327561	300	00	00	9 782 200,00
599	Публичные нормативные социальные выплаты гражданам	0327561	310	00	00	9 782 200,00
600	СОЦИАЛЬНАЯ ПОЛИТИКА	0327561	310	10	00	9 782 200,00
601	Социальное обеспечение населения	0327561	310	10	03	9 782 200,00
602	Подпрограмма "Обеспечение социальной поддержки граждан на оплату жилого помещения и коммунальных услуг"	0330000	000	00	00	392 780 800,00
603	Ежемесячная денежная компенсация части стоимости платы за содержание и ремонт жилых помещений для граждан, проживающих в домах, в которых размер платы за содержание и ремонт жилых помещений устанавливается Администрацией ЗАТО г.Железногорск	0330005	000	00	00	8 690 000,00
604	Социальное обеспечение и иные выплаты населению	0330005	300	00	00	8 690 000,00
605	Социальные выплаты гражданам, кроме публичных нормативных социальных выплат	0330005	320	00	00	8 690 000,00
606	СОЦИАЛЬНАЯ ПОЛИТИКА	0330005	320	10	00	8 690 000,00
607	Социальное обеспечение населения	0330005	320	10	03	8 690 000,00
608	Денежная выплата на оплату жилищно-коммунальных услуг гражданам, заключившим с Администрацией ЗАТО г.Железногорск договоры пожизненного содержания с иждивением	0330006	000	00	00	94 000,00
609	Социальное обеспечение и иные выплаты населению	0330006	300	00	00	94 000,00
610	Публичные нормативные социальные выплаты гражданам	0330006	310	00	00	94 000,00
611	СОЦИАЛЬНАЯ ПОЛИТИКА	0330006	310	10	00	94 000,00
612	Социальное обеспечение населения	0330006	310	10	03	94 000,00
613	Ежемесячная денежная компенсация Почетному граданину ЗАТО Железногорск на оплату жилищно-коммунальных услуг	0330007	000	00	00	264 000,00
614	Социальное обеспечение и иные выплаты населению	0330007	300	00	00	264 000,00
615	Публичные нормативные социальные выплаты гражданам	0330007	310	00	00	264 000,00
616	СОЦИАЛЬНАЯ ПОЛИТИКА	0330007	310	10	00	264 000,00
617	Социальное обеспечение населения	0330007	310	10	03	264 000,00
618	Предоставление, доставка и пересылка субсидий в качестве помощи для оплаты жилья и коммунальных услуг отдельным категориям граждан (в соответствии с Законом края от 17 декабря 2004 года № 13-2804 "О социальной поддержке населения при оплате жилья и коммунальных услуг")	0330191	000	00	00	257 320 100,00
619	Закупка товаров, работ и услуг для государственных (муниципальных) нужд	0330191	200	00	00	2 700 000,00
620	Иные закупки товаров, работ и услуг для обеспечения государственных (муниципальных) нужд	0330191	240	00	00	2 700 000,00
621	СОЦИАЛЬНАЯ ПОЛИТИКА	0330191	240	10	00	2 700 000,00
622	Социальное обеспечение населения	0330191	240	10	03	2 700 000,00
623	Социальное обеспечение и иные выплаты населению	0330191	300	00	00	254 620 100,00
624	Публичные нормативные социальные выплаты гражданам	0330191	310	00	00	254 620 100,00
625	СОЦИАЛЬНАЯ ПОЛИТИКА	0330191	310	10	00	254 620 100,00
626	Социальное обеспечение населения	0330191	310	10	03	254 620 100,00
627	Предоставление, доставка и пересылка субсидий гражданам в качестве помощи для оплаты жилья и коммунальных услуг с учетом их доходов (в соответствии с Законом края от 17 декабря 2004 года № 13-2804 "О социальной поддержке населения при оплате жилья и коммунальных услуг")	0330192	000	00	00	47 415 200,00
628	Закупка товаров, работ и услуг для государственных (муниципальных) нужд	0330192	200	00	00	660 000,00
629	Иные закупки товаров, работ и услуг для обеспечения государственных (муниципальных) нужд	0330192	240	00	00	660 000,00
630	СОЦИАЛЬНАЯ ПОЛИТИКА	0330192	240	10	00	660 000,00
631	Социальное обеспечение населения	0330192	240	10	03	660 000,00
632	Социальное обеспечение и иные выплаты населению	0330192	300	00	00	46 755 200,00
633	Публичные нормативные социальные выплаты гражданам	0330192	310	00	00	46 755 200,00
634	СОЦИАЛЬНАЯ ПОЛИТИКА	0330192	310	10	00	46 755 200,00
635	Социальное обеспечение населения	0330192	310	10	03	46 755 200,00
636	Предоставление, доставка и пересылка денежных выплат на оплату жилой площади с отоплением и освещением педагогическим работникам, а также педагогическим работникам, вышедшим на пенсию, краевых государственных и муниципальных образовательных учреждений в сельской местности, рабочих поселках (поселках городского типа) (в соответствии с Законом края от 10 июня 2010 года № 10-4691 "О предоставлении мер социальной поддержки по оплате жилой площади с отоплением и освещением педагогическим работникам краевых государственных и муниципальных образовательных учреждений в сельской местности, рабочих поселках (поселках городского типа)")	0330231	000	00	00	9 847 500,00
637	Закупка товаров, работ и услуг для государственных (муниципальных) нужд	0330231	200	00	00	170 000,00
638	Иные закупки товаров, работ и услуг для обеспечения государственных (муниципальных) нужд	0330231	240	00	00	170 000,00
639	СОЦИАЛЬНАЯ ПОЛИТИКА	0330231	240	10	00	170 000,00
640	Социальное обеспечение населения	0330231	240	10	03	170 000,00
641	Социальное обеспечение и иные выплаты населению	0330231	300	00	00	9 677 500,00
642	Публичные нормативные социальные выплаты гражданам	0330231	310	00	00	9 677 500,00
643	СОЦИАЛЬНАЯ ПОЛИТИКА	0330231	310	10	00	9 677 500,00
644	Социальное обеспечение населения	0330231	310	10	03	9 677 500,00
645	Оплата жилищно-коммунальных услуг отдельным категориям граждан	0335250	000	00	00	69 150 000,00
646	Закупка товаров, работ и услуг для государственных (муниципальных) нужд	0335250	200	00	00	1 380 000,00
647	Иные закупки товаров, работ и услуг для обеспечения государственных (муниципальных) нужд	0335250	240	00	00	1 380 000,00
648	СОЦИАЛЬНАЯ ПОЛИТИКА	0335250	240	10	00	1 380 000,00
649	Социальное обеспечение населения	0335250	240	10	03	1 380 000,00
650	Социальное обеспечение и иные выплаты населению	0335250	300	00	00	67 770 000,00
651	Публичные нормативные социальные выплаты гражданам	0335250	310	00	00	67 770 000,00
652	СОЦИАЛЬНАЯ ПОЛИТИКА	0335250	310	10	00	67 770 000,00
653	Социальное обеспечение населения	0335250	310	10	03	67 770 000,00
654	Подпрограмма "Повышение качества и доступности социальных услуг населению"	0340000	000	00	00	37 656 968,00
655	Социальное обслуживание граждан пожилого возраста и инвалидов, нуждающихся в постоянной и временной посторонней помощи и в связи с частичной или полной утратой возможности самостоятельно удовлетворять свои жизненные потребности, а также отдельных категорий граждан, оказавшихся в трудной жизненной ситуации в формах: а) социального обслуживания на дому; б) срочного социального обслуживания; в) социально-консультативной помощи; г) социально-реабилитационных услуг	0340002	000	00	00	3 051 668,00
656	Предоставление субсидий бюджетным, автономным учреждениям и иным некоммерческим организациям	0340002	600	00	00	3 051 668,00
657	Субсидии бюджетным учреждениям	0340002	610	00	00	3 051 668,00
658	СОЦИАЛЬНАЯ ПОЛИТИКА	0340002	610	10	00	3 051 668,00
659	Социальное обслуживание населения	0340002	610	10	02	3 051 668,00
660	Реализация полномочий по содержанию учреждений социального обслуживания населения по Закону края от 10 декабря 2004 года № 12-2705 "О социальном обслуживании населения"	0340151	000	00	00	34 605 300,00
661	Расходы на выплаты персоналу в целях обеспечения выполнения функций государственными (муниципальными) органами, казенными учреждениями, органами управления государственными внебюджетными фондами	0340151	100	00	00	7 002 987,00
662	Расходы на выплаты персоналу казенных учреждений	0340151	110	00	00	7 002 987,00
663	СОЦИАЛЬНАЯ ПОЛИТИКА	0340151	110	10	00	7 002 987,00
664	Социальное обслуживание населения	0340151	110	10	02	7 002 987,00
665	Закупка товаров, работ и услуг для государственных (муниципальных) нужд	0340151	200	00	00	1 370 000,00

666	Иные закупки товаров, работ и услуг для обеспечения государственных (муниципальных) нужд	0340151	240	00	00	1 370 000,00
667	СОЦИАЛЬНАЯ ПОЛИТИКА	0340151	240	10	00	1 370 000,00
668	Социальное обслуживание населения	0340151	240	10	02	1 370 000,00
669	Предоставление субсидий бюджетным, автономным учреждениям и иным некоммерческим организациям	0340151	600	00	00	26 232 313,00
670	Субсидии бюджетным учреждениям	0340151	610	00	00	26 232 313,00
671	СОЦИАЛЬНАЯ ПОЛИТИКА	0340151	610	10	00	26 232 313,00
672	Социальное обслуживание населения	0340151	610	10	02	26 232 313,00
673	Подпрограмма "Обеспечение реализации муниципальной программы и прочие мероприятия"	0350000	000	00	00	43 416 800,00
674	Создание условий для активного участия граждан старшего поколения в общественной жизни	0350002	000	00	00	57 000,00
675	Закупка товаров, работ и услуг для государственных (муниципальных) нужд	0350002	200	00	00	47 000,00
676	Иные закупки товаров, работ и услуг для обеспечения государственных (муниципальных) нужд	0350002	240	00	00	47 000,00
677	СОЦИАЛЬНАЯ ПОЛИТИКА	0350002	240	10	00	47 000,00
678	Другие вопросы в области социальной политики	0350002	240	10	06	47 000,00
679	Предоставление субсидий бюджетным, автономным учреждениям и иным некоммерческим организациям	0350002	600	00	00	10 000,00
680	Субсидии бюджетным учреждениям	0350002	610	00	00	10 000,00
681	СОЦИАЛЬНАЯ ПОЛИТИКА	0350002	610	10	00	10 000,00
682	Другие вопросы в области социальной политики	0350002	610	10	06	10 000,00
683	Информирование населения ЗАТО Железногорск об изменениях в пенсионном обеспечении и о мерах социальной поддержки	0350003	000	00	00	190 000,00
684	Закупка товаров, работ и услуг для государственных (муниципальных) нужд	0350003	200	00	00	190 000,00
685	Иные закупки товаров, работ и услуг для обеспечения государственных (муниципальных) нужд	0350003	240	00	00	190 000,00
686	СОЦИАЛЬНАЯ ПОЛИТИКА	0350003	240	10	00	190 000,00
687	Другие вопросы в области социальной политики	0350003	240	10	06	190 000,00
688	Изготовление печатной продукции для информирования населения о мерах социальной поддержки отдельных категорий граждан	0350004	000	00	00	80 000,00
689	Закупка товаров, работ и услуг для государственных (муниципальных) нужд	0350004	200	00	00	80 000,00
690	Иные закупки товаров, работ и услуг для обеспечения государственных (муниципальных) нужд	0350004	240	00	00	80 000,00
691	СОЦИАЛЬНАЯ ПОЛИТИКА	0350004	240	10	00	80 000,00
692	Другие вопросы в области социальной политики	0350004	240	10	06	80 000,00
693	Осуществление государственных полномочий по организации деятельности органов управления системой социальной защиты населения (в соответствии с Законом края от 20.12.2005 №17-4294 "О наделении органов метного самоуправления муниципальных образований края государственными полномочиями по организации деятельности органов управления системой социальной защиты населения, обеспечивающих решение вопросов социальной поддержки и социального обслуживания населения")	0357513	000	00	00	43 089 800,00
694	Расходы на выплаты персоналу в целях обеспечения выполнения функций государственными (муниципальными) органами, казенными учреждениями, органами управления государственными внебюджетными фондами	0357513	100	00	00	36 363 210,00
695	Расходы на выплаты персоналу государственных (муниципальных) органов	0357513	120	00	00	36 363 210,00
696	СОЦИАЛЬНАЯ ПОЛИТИКА	0357513	120	10	00	36 363 210,00
697	Другие вопросы в области социальной политики	0357513	120	10	06	36 363 210,00
698	Закупка товаров, работ и услуг для государственных (муниципальных) нужд	0357513	200	00	00	6 726 590,00
699	Иные закупки товаров, работ и услуг для обеспечения государственных (муниципальных) нужд	0357513	240	00	00	6 726 590,00
700	СОЦИАЛЬНАЯ ПОЛИТИКА	0357513	240	10	00	6 726 590,00
701	Другие вопросы в области социальной политики	0357513	240	10	06	6 726 590,00
702	Муниципальная программа "Реформирование и модернизация жилищно-коммунального хозяйства и повышение энергетической эффективности на территории ЗАТО Железногорск" на 2014-2016 годы	0400000	000	00	00	58 600 700,00
703	Подпрограмма "Модернизация и капитальный ремонт объектов коммунальной инфраструктуры и энергетического комплекса ЗАТО Железногорск" на 2014-2016 годы	0410000	000	00	00	485 000,00
704	Софинансирование мероприятий по краевым программам в рамках подпрограммы "Модернизация и капитальный ремонт объектов коммунальной инфраструктуры и энергетического комплекса ЗАТО Железногорск" на 2014-2016 годы	0410001	000	00	00	485 000,00
705	Закупка товаров, работ и услуг для государственных (муниципальных) нужд	0410001	200	00	00	485 000,00
706	Иные закупки товаров, работ и услуг для обеспечения государственных (муниципальных) нужд	0410001	240	00	00	485 000,00
707	ЖИЛИЩНО-КОММУНАЛЬНОЕ ХОЗЯЙСТВО	0410001	240	05	00	485 000,00
708	Коммунальное хозяйство	0410001	240	05	02	485 000,00
709	Подпрограмма "Развитие объектов социальной сферы, специального назначения и жилищно-коммунального хозяйства ЗАТО Железногорск" на 2014-2016 годы	0420000	000	00	00	58 015 700,00
710	Компенсация выпадающих доходов организациям, предоставляющим населению услуги связанные с погребением	0420001	000	00	00	4 151 700,00
711	Иные бюджетные ассигнования	0420001	800	00	00	4 151 700,00
712	Субсидии юридическим лицам (кроме некоммерческих организаций), индивидуальным предпринимателям, физическим лицам	0420001	810	00	00	4 151 700,00
713	ЖИЛИЩНО-КОММУНАЛЬНОЕ ХОЗЯЙСТВО	0420001	810	05	00	4 151 700,00
714	Коммунальное хозяйство	0420001	810	05	02	4 151 700,00
715	Организация и содержание мест захоронения в г.Железногорске, пос.Подгорном	0420002	000	00	00	7 922 000,00
716	Закупка товаров, работ и услуг для государственных (муниципальных) нужд	0420002	200	00	00	7 922 000,00
717	Иные закупки товаров, работ и услуг для обеспечения государственных (муниципальных) нужд	0420002	240	00	00	7 922 000,00
718	ЖИЛИЩНО-КОММУНАЛЬНОЕ ХОЗЯЙСТВО	0420002	240	05	00	7 922 000,00
719	Благоустройство	0420002	240	05	03	7 922 000,00
720	Расходы на возмещение затрат, связанных с применением регулируемых цен на банные услуги МП "ЖКХ"	0420003	000	00	00	650 000,00
721	Иные бюджетные ассигнования	0420003	800	00	00	650 000,00
722	Субсидии юридическим лицам (кроме некоммерческих организаций), индивидуальным предпринимателям, физическим лицам	0420003	810	00	00	650 000,00
723	ЖИЛИЩНО-КОММУНАЛЬНОЕ ХОЗЯЙСТВО	0420003	810	05	00	650 000,00
724	Коммунальное хозяйство	0420003	810	05	02	650 000,00
725	Расходы на возмещение затрат, связанных с применением регулируемых цен на банные услуги МП "Нега"	0420004	000	00	00	1 517 200,00
726	Иные бюджетные ассигнования	0420004	800	00	00	1 517 200,00
727	Субсидии юридическим лицам (кроме некоммерческих организаций), индивидуальным предпринимателям, физическим лицам	0420004	810	00	00	1 517 200,00
728	ЖИЛИЩНО-КОММУНАЛЬНОЕ ХОЗЯЙСТВО	0420004	810	05	00	1 517 200,00
729	Коммунальное хозяйство	0420004	810	05	02	1 517 200,00
730	Организация и содержание земельных участков с разрешенным использованием под кладбища в пос.Додоново, Новый Путь, д.Шивера	0420022	000	00	00	756 500,00
731	Закупка товаров, работ и услуг для государственных (муниципальных) нужд	0420022	200	00	00	756 500,00
732	Иные закупки товаров, работ и услуг для обеспечения государственных (муниципальных) нужд	0420022	240	00	00	756 500,00
733	ЖИЛИЩНО-КОММУНАЛЬНОЕ ХОЗЯЙСТВО	0420022	240	05	00	756 500,00
734	Благоустройство	0420022	240	05	03	756 500,00
735	Реализация временных мер поддержки населения в целях обеспечения доступности коммунальных услуг(в соответствии с Законом края от 20.12.2012 №3-959 "О наделении органов местного самоуправления городских округов и муниципальных районов края отдельными государственными полномочиями Красноярского края по реализации временных мер поддержки населения в целях обеспечения доступности коммунальных услуг")	0427578	000	00	00	43 018 300,00
736	Иные бюджетные ассигнования	0427578	800	00	00	43 018 300,00
737	Субсидии юридическим лицам (кроме некоммерческих организаций), индивидуальным предпринимателям, физическим лицам	0427578	810	00	00	43 018 300,00
738	ЖИЛИЩНО-КОММУНАЛЬНОЕ ХОЗЯЙСТВО	0427578	810	05	00	43 018 300,00
739	Коммунальное хозяйство	0427578	810	05	02	43 018 300,00
740	Подпрограмма "Энергосбережение и повышение энергетической эффективности ЗАТО Железногорск" на 2014-2016 годы	0430000	000	00	00	100 000,00
741	Информационное обеспечение мероприятий по энергосбережению и повышению энергетической эффективности	0430001	000	00	00	100 000,00
742	Закупка товаров, работ и услуг для государственных (муниципальных) нужд	0430001	200	00	00	100 000,00
743	Иные закупки товаров, работ и услуг для обеспечения государственных (муниципальных) нужд	0430001	240	00	00	100 000,00
744	ОБЩЕГОСУДАРСТВЕННЫЕ ВОПРОСЫ	0430001	240	01	00	100 000,00
745	Другие общегосударственные вопросы	0430001	240	01	13	100 000,00
746	Муниципальная программа "Защита населения и территории ЗАТО Железногорск от чрезвычайных ситуаций природного и техногенного характера" на 2014-2016 годы	0500000	000	00	00	16 822 900,00
747	Подпрограмма "Подготовка населения и территории в области гражданской обороны, предупреждению и ликвидации чрезвычайных ситуаций"	0510000	000	00	00	16 747 900,00
748	Поддержание в постоянной готовности сил и средств, предназначенных для предупреждения и локализации (ликвидации) возможных чрезвычайных ситуаций и минимизации их последствий	0510001	000	00	00	6 020 745,00
749	Закупка товаров, работ и услуг для государственных (муниципальных) нужд	0510001	200	00	00	6 018 345,00
750	Иные закупки товаров, работ и услуг для обеспечения государственных (муниципальных) нужд	0510001	240	00	00	6 018 345,00
751	НАЦИОНАЛЬНАЯ БЕЗОПАСНОСТЬ И ПРАВООХРАНИТЕЛЬНАЯ ДЕЯТЕЛЬНОСТЬ	0510001	240	03	00	6 018 345,00
752	Защита населения и территории от чрезвычайных ситуаций природного и техногенного характера, гражданская оборона	0510001	240	03	09	6 018 345,00
753	Иные бюджетные ассигнования	0510001	800	00	00	2 400,00
754	Уплата налогов, сборов и иных платежей	0510001	850	00	00	2 400,00
755	НАЦИОНАЛЬНАЯ БЕЗОПАСНОСТЬ И ПРАВООХРАНИТЕЛЬНАЯ ДЕЯТЕЛЬНОСТЬ	0510001	850	03	00	2 400,00
756	Защита населения и территории от чрезвычайных ситуаций природного и техногенного характера, гражданская оборона	0510001	850	03	09	2 400,00
757	Оказание содействия в реализации мероприятий по защите населения от чрезвычайных ситуаций природного и техногенного характера	0510002	000	00	00	10 727 155,00
758	Расходы на выплаты персоналу в целях обеспечения выполнения функций государственными (муниципальными) органами, казенными учреждениями, органами управления государственными внебюджетными фондами	0510002	100	00	00	9 180 099,00
759	Расходы на выплаты персоналу казенных учреждений	0510002	110	00	00	9 180 099,00
760	НАЦИОНАЛЬНАЯ БЕЗОПАСНОСТЬ И ПРАВООХРАНИТЕЛЬНАЯ ДЕЯТЕЛЬНОСТЬ	0510002	110	03	00	9 180 099,00
761	Защита населения и территории от чрезвычайных ситуаций природного и техногенного характера, гражданская оборона	0510002	110	03	09	9 180 099,00
762	Закупка товаров, работ и услуг для государственных (муниципальных) нужд	0510002	200	00	00	1 546 056,00
763	Иные закупки товаров, работ и услуг для обеспечения государственных (муниципальных) нужд	0510002	240	00	00	1 546 056,00
764	НАЦИОНАЛЬНАЯ БЕЗОПАСНОСТЬ И ПРАВООХРАНИТЕЛЬНАЯ ДЕЯТЕЛЬНОСТЬ	0510002	240	03	00	1 546 056,00
765	Защита населения и территории от чрезвычайных ситуаций природного и техногенного характера, гражданская оборона	0510002	240	03	09	1 546 056,00
766	Иные бюджетные ассигнования	0510002	800	00	00	1 000,00
767	Уплата налогов, сборов и иных платежей	0510002	850	00	00	1 000,00
768	НАЦИОНАЛЬНАЯ БЕЗОПАСНОСТЬ И ПРАВООХРАНИТЕЛЬНАЯ ДЕЯТЕЛЬНОСТЬ	0510002	850	03	00	1 000,00
769	Защита населения и территории от чрезвычайных ситуаций природного и техногенного характера, гражданская оборона	0510002	850	03	09	1 000,00
770	Подпрограмма "Обеспечение первичных мер пожарной безопасности на территории ЗАТО Железногорск"	0520000	000	00	00	75 000,00
771	Проведение мероприятий противопожарной пропаганды	0520001	000	00	00	75 000,00
772	Закупка товаров, работ и услуг для государственных (муниципальных) нужд	0520001	200	00	00	75 000,00
773	Иные закупки товаров, работ и услуг для обеспечения государственных (муниципальных) нужд	0520001	240	00	00	75 000,00
774	НАЦИОНАЛЬНАЯ БЕЗОПАСНОСТЬ И ПРАВООХРАНИТЕЛЬНАЯ ДЕЯТЕЛЬНОСТЬ	0520001	240	03	00	75 000,00
775	Другие вопросы в области национальной безопасности и правоохранительной деятельности	0520001	240	03	14	75 000,00
776	Муниципальная программа "Охрана окружающей среды, воспроизводство природных ресурсов на территории ЗАТО Железногорск" на 2014-2016 годы	0600000	000	00	00	22 281 864,00
777	Подпрограмма "Обращение с отходами на территории ЗАТО Железногорск"	0610000	000	00	00	12 027 903,00
778	Содержание и эксплуатация полигона ТБО по г.Железногорску	0610001	000	00	00	6 229 764,00
779	Закупка товаров, работ и услуг для государственных (муниципальных) нужд	0610001	200	00	00	6 229 764,00
780	Иные закупки товаров, работ и услуг для обеспечения государственных (муниципальных) нужд	0610001	240	00	00	6 229 764,00
781	ЖИЛИЩНО-КОММУНАЛЬНОЕ ХОЗЯЙСТВО	0610001	240	05	00	6 229 764,00
782	Благоустройство	0610001	240	05	03	6 229 764,00
783	Содержание и эксплуатация полигона ТБО по пос.Подгорный	0610002	000	00	00	4 067 249,00
784	Закупка товаров, работ и услуг для государственных (муниципальных) нужд	0610002	200	00	00	4 067 249,00
785	Иные закупки товаров, работ и услуг для обеспечения государственных (муниципальных) нужд	0610002	240	00	00	4 067 249,00
786	ЖИЛИЩНО-КОММУНАЛЬНОЕ ХОЗЯЙСТВО	0610002	240	05	00	4 067 249,00
787	Благоустройство	0610002	240	05	03	4 067 249,00
788	Ликвидация несанкционированных свалок и санитарная вырубка деревьев на территории ЗАТО Железногорск	0610003	000	00	00	1 730 890,00
789	Закупка товаров, работ и услуг для государственных (муниципальных) нужд	0610003	200	00	00	1 730 890,00
790	Иные закупки товаров, работ и услуг для обеспечения государственных (муниципальных) нужд	0610003	240	00	00	1 730 890,00
791	ЖИЛИЩНО-КОММУНАЛЬНОЕ ХОЗЯЙСТВО	0610003	240	05	00	1 730 890,00
792	Благоустройство	0610003	240	05	03	1 730 890,00
793	Подпрограмма "Обеспечение благоприятной окружающей среды, улучшение социально-экономических условий проживания населения"	0620000	000	00	00	2 101 000,00
794	Организация и проведение конкурса "Лучший сад"	0620001	000	00	00	500 000,00
795	Предоставление субсидий бюджетным, автономным учреждениям и иным некоммерческим организациям	0620001	600	00	00	500 000,00
796	Субсидии некоммерческим организациям (за исключением государственных (муниципальных) учреждений)	0620001	630	00	00	500 000,00
797	ЖИЛИЩНО-КОММУНАЛЬНОЕ ХОЗЯЙСТВО	0620001	630	05	00	500 000,00
798	Благоустройство	0620001	630	05	03	500 000,00
799	Организация и проведение конкурса "Лучший гараж"	0620002	000	00	00	500 000,00
800	Предоставление субсидий бюджетным, автономным учреждениям и иным некоммерческим организациям	0620002	600	00	00	500 000,00
801	Субсидии некоммерческим организациям (за исключением государственных (муниципальных) учреждений)	0620002	630	00	00	500 000,00
802	ЖИЛИЩНО-КОММУНАЛЬНОЕ ХОЗЯЙСТВО	0620002	630	05	00	500 000,00
803	Благоустройство	0620002	630	05	03	500 000,00
804	Организация и проведение конкурса "Лучший двор"	0620003	000	00	00	500 000,00
805	Предоставление субсидий бюджетным, автономным учреждениям и иным некоммерческим организациям	0620003	600	00	00	500 000,00
806	Субсидии некоммерческим организациям (за исключением государственных (муниципальных) учреждений)	0620003	630	00	00	500 000,00
807	ЖИЛИЩНО-КОММУНАЛЬНОЕ ХОЗЯЙСТВО	0620003	630	05	00	500 000,00
808	Благоустройство	0620003	630	05	03	500 000,00
809	Выполнение отдельных государственных полномочий по организации проведения мероприятий по отлову, учету, содержанию и иному обращению с безнадзорными домашними животными	0627518	000	00	00	601 000,00
810	Закупка товаров, работ и услуг для государственных (муниципальных) нужд	0627518	200	00	00	601 000,00
811	Иные закупки товаров, работ и услуг для обеспечения государственных (муниципальных) нужд	0627518	240	00	00	601 000,00
812	НАЦИОНАЛЬНАЯ ЭКОНОМИКА	0627518	240	04	00	601 000,00
813	Сельское хозяйство и рыболовство	0627518	240	04	05	601 000,00
814	Подпрограмма "Охрана, защита и воспроизводство городских лесов, лесов особо охраняемых природных территорий, расположенных в границах ЗАТО Железногорск"	0630000	000	00	00	8 152 961,00
815	Повышение эффективности мероприятий по охране, защите и воспроизводству городских лесов, лесов особо охраняемых территорий, расположенных в границах ЗАТО Железногорск	0630002	000	00	00	8 152 961,00
816	Закупка товаров, работ и услуг для государственных (муниципальных) нужд	0630002	200	00	00	8 152 961,00
817	Иные закупки товаров, работ и услуг для обеспечения государственных (муниципальных) нужд	0630002	240	00	00	8 152 961,00
818	НАЦИОНАЛЬНАЯ ЭКОНОМИКА	0630002	240	04	00	8 152 961,00
819	Лесное хозяйство	0630002	240	04	07	8 152 961,00
820	Муниципальная программа "Безопасный город" на 2014-2016 годы	0700000	000	00	00	750 000,00
821	Подпрограмма "Комплексные меры противодействия терроризму и экстремизму" на 2014-2016 годы	0710000	000	00	00	90 000,00
822	Разработка и организация социальной антитеррористической рекламы и размещение в местах массового пребывания людей	0710001	000	00	00	64 000,00
823	Закупка товаров, работ и услуг для государственных (муниципальных) нужд	0710001	200	00	00	64 000,00
824	Иные закупки товаров, работ и услуг для обеспечения государственных (муниципальных) нужд	0710001	240	00	00	64 000,00
825	ОБЩЕГОСУДАРСТВЕННЫЕ ВОПРОСЫ	0710001	240	01	00	64 000,00
826	Другие общегосударственные вопросы	0710001	240	01	13	64 000,00
827	Проведение антитеррористичесой профилактической акции "Семинар-практикум по антитеррористической подготовке с учащимися образовательных учреждений ЗАТО Железногорск"	0710002	000	00	00	26 000,00
828	Закупка товаров, работ и услуг для государственных (муниципальных) нужд	0710002	200	00	00	26 000,00
829	Иные закупки товаров, работ и услуг для обеспечения государственных (муниципальных) нужд	0710002	240	00	00	26 000,00
830	ОБЩЕГОСУДАРСТВЕННЫЕ ВОПРОСЫ	0710002	240	01	00	26 000,00
831	Другие общегосударственные вопросы	0710002	240	01	13	26 000,00
832	Подпрограмма "Комплексные меры противодействия злоупотреблению наркотическими средствами и их незаконному обороту" на 2014-2016 годы	0720000	000	00	00	660 000,00
833	Формирование у населения ЗАТО Железногорск негативного отношения к незаконному потреблению наркотических средств и психотропных веществ	0720001	000	00	00	75 000,00
834	Закупка товаров, работ и услуг для государственных (муниципальных) нужд	0720001	200	00	00	75 000,00
835	Иные закупки товаров, работ и услуг для обеспечения государственных (муниципальных) нужд	0720001	240	00	00	75 000,00
836	ОБЩЕГОСУДАРСТВЕННЫЕ ВОПРОСЫ	0720001	240	01	00	65 000,00
837	Другие общегосударственные вопросы	0720001	240	01	13	65 000,00
838	ОБРАЗОВАНИЕ	0720001	240	07	00	10 000,00
839	Другие вопросы в области образования	0720001	240	07	09	10 000,00
840	Повышение уровня компетентности и квалификации специалистов, работающих с детьми, несовершеннолетними и молодежью и осуществляющих деятельность по профилактике наркомании	0720002	000	00	00	10 000,00
841	Закупка товаров, работ и услуг для государственных (муниципальных) нужд	0720002	200	00	00	10 000,00
842	Иные закупки товаров, работ и услуг для обеспечения государственных (муниципальных) нужд	0720002	240	00	00	10 000,00
843	ОБРАЗОВАНИЕ	0720002	240	07	00	10 000,00
844	Другие вопросы в области образования	0720002	240	07	09	10 000,00
845	Организация и проведение профилактических мероприятий антинаркотической направленности	0720003	000	00	00	225 000,00

846	Закупка товаров, работ и услуг для государственных (муниципальных) нужд	0720003	200	00	00	145 000,00
847	Иные закупки товаров, работ и услуг для обеспечения государственных (муниципальных) нужд	0720003	240	00	00	145 000,00
848	ОБРАЗОВАНИЕ	0720003	240	07	00	145 000,00
849	Общее образование	0720003	240	07	02	50 000,00
850	Другие вопросы в области образования	0720003	240	07	09	95 000,00
851	Предоставление субсидий бюджетным, автономным учреждениям и иным некоммерческим организациям	0720003	600	00	00	80 000,00
852	Субсидии бюджетным учреждениям	0720003	610	00	00	30 000,00
853	КУЛЬТУРА, КИНЕМАТОГРАФИЯ	0720003	610	08	00	30 000,00
854	Другие вопросы в области культуры, кинематографии	0720003	610	08	04	30 000,00
855	Субсидии автономным учреждениям	0720003	620	00	00	50 000,00
856	ФИЗИЧЕСКАЯ КУЛЬТУРА И СПОРТ	0720003	620	11	00	50 000,00
857	Массовый спорт	0720003	620	11	02	50 000,00
858	Создание условий для вовлечения граждан в антинаркотическую деятельность	0720004	000	00	00	150 000,00
859	Предоставление субсидий бюджетным, автономным учреждениям и иным некоммерческим организациям	0720004	600	00	00	150 000,00
860	Субсидии бюджетным учреждениям	0720004	610	00	00	140 000,00
861	КУЛЬТУРА, КИНЕМАТОГРАФИЯ	0720004	610	08	00	140 000,00
862	Другие вопросы в области культуры, кинематографии	0720004	610	08	04	140 000,00
863	Субсидии автономным учреждениям	0720004	620	00	00	10 000,00
864	ФИЗИЧЕСКАЯ КУЛЬТУРА И СПОРТ	0720004	620	11	00	10 000,00
865	Массовый спорт	0720004	620	11	02	10 000,00
866	Создание условий ограничения незаконного оборота наркотических средств	0720005	000	00	00	200 000,00
867	Закупка товаров, работ и услуг для государственных (муниципальных) нужд	0720005	200	00	00	200 000,00
868	Иные закупки товаров, работ и услуг для обеспечения государственных (муниципальных) нужд	0720005	240	00	00	200 000,00
869	ОБЩЕГОСУДАРСТВЕННЫЕ ВОПРОСЫ	0720005	240	01	00	200 000,00
870	Другие общегосударственные вопросы	0720005	240	01	13	200 000,00
871	Муниципальная программа "Развитие культуры ЗАТО Железногорск" на 2014-2016 годы	0800000	000	00	00	367 078 239,00
872	Подпрограмма "Культурное наследие"	0810000	000	00	00	69 218 246,00
873	Библиотечное обслуживание населения и обеспечение сохранности библиотечного фонда	0810001	000	00	00	50 445 506,00
874	Предоставление субсидий бюджетным, автономным учреждениям и иным некоммерческим организациям	0810001	600	00	00	50 445 506,00
875	Субсидии бюджетным учреждениям	0810001	610	00	00	50 445 506,00
876	КУЛЬТУРА, КИНЕМАТОГРАФИЯ	0810001	610	08	00	50 445 506,00
877	Культура	0810001	610	08	01	50 445 506,00
878	Предоставление доступа к музейным коллекциям (фондам)	0810002	000	00	00	18 772 740,00
879	Предоставление субсидий бюджетным, автономным учреждениям и иным некоммерческим организациям	0810002	600	00	00	18 772 740,00
880	Субсидии бюджетным учреждениям	0810002	610	00	00	18 772 740,00
881	КУЛЬТУРА, КИНЕМАТОГРАФИЯ	0810002	610	08	00	18 772 740,00
882	Культура	0810002	610	08	01	18 772 740,00
883	Подпрограмма "Досуг, искусство и народное творчество"	0820000	000	00	00	194 143 279,00
884	Организация и проведение общегородских и массовых мероприятий в сфере культуры (в том числе городских праздников, народных гуляний, мероприятий, посвященных красным датам календаря, юбилейных городских событий)	0820001	000	00	00	36 531 639,00
885	Предоставление субсидий бюджетным, автономным учреждениям и иным некоммерческим организациям	0820001	600	00	00	36 531 639,00
886	Субсидии бюджетным учреждениям	0820001	610	00	00	36 531 639,00
887	КУЛЬТУРА, КИНЕМАТОГРАФИЯ	0820001	610	08	00	36 531 639,00
888	Культура	0820001	610	08	01	36 531 639,00
889	Организация мероприятий исполнительского характера (в том числе концертных программ, бенефисов, творческих вечеров, спектаклей)	0820002	000	00	00	37 239 331,00
890	Предоставление субсидий бюджетным, автономным учреждениям и иным некоммерческим организациям	0820002	600	00	00	37 239 331,00
891	Субсидии бюджетным учреждениям	0820002	610	00	00	37 239 331,00
892	КУЛЬТУРА, КИНЕМАТОГРАФИЯ	0820002	610	08	00	37 239 331,00
893	Культура	0820002	610	08	01	37 239 331,00
894	Организация культурно-досуговых мероприятий на базе парка культуры и отдыха	0820003	000	00	00	27 208 704,00
895	Предоставление субсидий бюджетным, автономным учреждениям и иным некоммерческим организациям	0820003	600	00	00	27 208 704,00
896	Субсидии автономным учреждениям	0820003	620	00	00	27 208 704,00
897	КУЛЬТУРА, КИНЕМАТОГРАФИЯ	0820003	620	08	00	27 208 704,00
898	Культура	0820003	620	08	01	27 208 704,00
899	Демонстрация коллекций домашних идиких животных, птиц и прочих видов фауны.	0820004	000	00	00	12 686 526,00
900	Предоставление субсидий бюджетным, автономным учреждениям и иным некоммерческим организациям	0820004	600	00	00	12 686 526,00
901	Субсидии автономным учреждениям	0820004	620	00	00	12 686 526,00
902	КУЛЬТУРА, КИНЕМАТОГРАФИЯ	0820004	620	08	00	12 686 526,00
903	Культура	0820004	620	08	01	12 686 526,00
904	Приобщение населения к культурным ценностям посредством театрального искусства (театрально-зрелищное обслуживание)	0820005	000	00	00	58 549 798,00
905	Предоставление субсидий бюджетным, автономным учреждениям и иным некоммерческим организациям	0820005	600	00	00	58 549 798,00
906	Субсидии бюджетным учреждениям	0820005	610	00	00	58 549 798,00
907	КУЛЬТУРА, КИНЕМАТОГРАФИЯ	0820005	610	08	00	58 549 798,00
908	Культура	0820005	610	08	01	58 549 798,00
909	Обеспечение развития творческого потенциала населения (организация работы клубных формирований)	0820006	000	00	00	7 680 281,00
910	Предоставление субсидий бюджетным, автономным учреждениям и иным некоммерческим организациям	0820006	600	00	00	7 680 281,00
911	Субсидии бюджетным учреждениям	0820006	610	00	00	7 680 281,00
912	КУЛЬТУРА, КИНЕМАТОГРАФИЯ	0820006	610	08	00	7 680 281,00
913	Культура	0820006	610	08	01	7 680 281,00
914	Софинансирование мероприятий по краевым программам в рамках подпрограммы "Досуг, искусство и народное творчество"	0820007	000	00	00	834 000,00
915	Закупка товаров, работ и услуг для государственных (муниципальных) нужд	0820007	200	00	00	834 000,00
916	Иные закупки товаров, работ и услуг для обеспечения государственных (муниципальных) нужд	0820007	240	00	00	834 000,00
917	КУЛЬТУРА, КИНЕМАТОГРАФИЯ	0820007	240	08	00	834 000,00
918	Культура	0820007	240	08	01	834 000,00
919	Проведение городских праздничных мероприятий, фестивалей-конкурсов, мероприятий к памятным датам, Всероссийских праздников, празднования дня основания города	0820008	000	00	00	5 000 000,00
920	Предоставление субсидий бюджетным, автономным учреждениям и иным некоммерческим организациям	0820008	600	00	00	5 000 000,00
921	Субсидии бюджетным учреждениям	0820008	610	00	00	3 495 650,00
922	КУЛЬТУРА, КИНЕМАТОГРАФИЯ	0820008	610	08	00	3 495 650,00
923	Другие вопросы в области культуры, кинематографии	0820008	610	08	04	3 495 650,00
924	Субсидии автономным учреждениям	0820008	620	00	00	1 504 350,00
925	КУЛЬТУРА, КИНЕМАТОГРАФИЯ	0820008	620	08	00	1 504 350,00
926	Другие вопросы в области культуры, кинематографии	0820008	620	08	04	1 504 350,00
927	Выполнение работ по обеспечению проведения праздников на территории ЗАТО Железногорск	0820009	000	00	00	8 413 000,00
928	Закупка товаров, работ и услуг для государственных (муниципальных) нужд	0820009	200	00	00	8 413 000,00
929	Иные закупки товаров, работ и услуг для обеспечения государственных (муниципальных) нужд	0820009	240	00	00	8 413 000,00
930	ОБЩЕГОСУДАРСТВЕННЫЕ ВОПРОСЫ	0820009	240	01	00	8 413 000,00
931	Другие общегосударственные вопросы	0820009	240	01	13	8 413 000,00
932	Подпрограмма "Обеспечение условий реализации программы и прочие мероприятия"	0830000	000	00	00	96 528 213,00
933	Предоставление дополнительного образования детей в муниципальных образовательных учреждениях дополнительного образования детей в области культуры, расположенных на территории ЗАТО Железногорск	0830001	000	00	00	89 359 481,00
934	Предоставление субсидий бюджетным, автономным учреждениям и иным некоммерческим организациям	0830001	600	00	00	89 359 481,00
935	Субсидии бюджетным учреждениям	0830001	610	00	00	89 359 481,00
936	ОБРАЗОВАНИЕ	0830001	610	07	00	89 359 481,00
937	Общее образование	0830001	610	07	02	89 359 481,00
938	Обеспечение реализации муниципальной программы	0830002	000	00	00	7 168 732,00
939	Расходы на выплаты персоналу в целях обеспечения выполнения функций государственными (муниципальными) органами, казенными учреждениями, органами управления государственными внебюджетными фондами	0830002	100	00	00	5 760 480,00
940	Расходы на выплаты персоналу казенных учреждений	0830002	110	00	00	5 760 480,00
941	КУЛЬТУРА, КИНЕМАТОГРАФИЯ	0830002	110	08	00	5 760 480,00
942	Культура	0830002	110	08	01	5 760 480,00
943	Закупка товаров, работ и услуг для государственных (муниципальных) нужд	0830002	200	00	00	1 408 252,00
944	Иные закупки товаров, работ и услуг для обеспечения государственных (муниципальных) нужд	0830002	240	00	00	1 408 252,00
945	КУЛЬТУРА, КИНЕМАТОГРАФИЯ	0830002	240	08	00	1 408 252,00
946	Культура	0830002	240	08	01	1 408 252,00
947	Подпрограмма "Развитие архивного дела"	0840000	000	00	00	7 188 501,00
948	Пополнение фондов архива и эффективное использование архивных документов	0840001	000	00	00	7 186 601,00
949	Расходы на выплаты персоналу в целях обеспечения выполнения функций государственными (муниципальными) органами, казенными учреждениями, органами управления государственными внебюджетными фондами	0840001	100	00	00	4 703 678,00
950	Расходы на выплаты персоналу казенных учреждений	0840001	110	00	00	4 703 678,00
951	ОБЩЕГОСУДАРСТВЕННЫЕ ВОПРОСЫ	0840001	110	01	00	4 703 678,00
952	Другие общегосударственные вопросы	0840001	110	01	13	4 703 678,00
953	Закупка товаров, работ и услуг для государственных (муниципальных) нужд	0840001	200	00	00	2 478 323,00
954	Иные закупки товаров, работ и услуг для обеспечения государственных (муниципальных) нужд	0840001	240	00	00	2 478 323,00
955	ОБЩЕГОСУДАРСТВЕННЫЕ ВОПРОСЫ	0840001	240	01	00	2 478 323,00
956	Другие общегосударственные вопросы	0840001	240	01	13	2 478 323,00
957	Иные бюджетные ассигнования	0840001	800	00	00	4 600,00
958	Уплата налогов, сборов и иных платежей	0840001	850	00	00	4 600,00
959	ОБЩЕГОСУДАРСТВЕННЫЕ ВОПРОСЫ	0840001	850	01	00	4 600,00
960	Другие общегосударственные вопросы	0840001	850	01	13	4 600,00
961	Осуществление государственных полномочий в области архивного дела, переданных органам местного самоуправления Красноярского края	0847519	000	00	00	1 900,00
962	Расходы на выплаты персоналу в целях обеспечения выполнения функций государственными (муниципальными) органами, казенными учреждениями, органами управления государственными внебюджетными фондами	0847519	100	00	00	1 900,00
963	Расходы на выплаты персоналу казенных учреждений	0847519	110	00	00	1 900,00
964	ОБЩЕГОСУДАРСТВЕННЫЕ ВОПРОСЫ	0847519	110	01	00	1 900,00
965	Другие общегосударственные вопросы	0847519	110	01	13	1 900,00
966	Муниципальная программа "Развитие физической культуры и спорта в ЗАТО Железногорск"на 2014-2016 годы	0900000	000	00	00	158 989 638,00
967	Подпрограмма "Развитие массовой физической культуры и спорта"	0910000	000	00	00	68 111 367,00
968	Физкультурно-оздоровительное обслуживание	0910001	000	00	00	63 111 367,00
969	Предоставление субсидий бюджетным, автономным учреждениям и иным некоммерческим организациям	0910001	600	00	00	63 111 367,00
970	Субсидии автономным учреждениям	0910001	620	00	00	63 111 367,00
971	ФИЗИЧЕСКАЯ КУЛЬТУРА И СПОРТ	0910001	620	11	00	63 111 367,00
972	Массовый спорт	0910001	620	11	02	63 111 367,00
973	Проведение официальных физкультурно-оздоровительных и спортивных мероприятий городского округа ЗАТО Железногорск	0910002	000	00	00	2 400 000,00
974	Предоставление субсидий бюджетным, автономным учреждениям и иным некоммерческим организациям	0910002	600	00	00	2 400 000,00
975	Субсидии автономным учреждениям	0910002	620	00	00	2 400 000,00
976	ФИЗИЧЕСКАЯ КУЛЬТУРА И СПОРТ	0910002	620	11	00	2 400 000,00
977	Массовый спорт	0910002	620	11	02	2 400 000,00
978	Обеспечение участия спортивных сборных команд ЗАТО Железногорск в выездных спортивных соревнованиях и учебно-тренировочных сборах разного уровня: ведомственного, муниципального, регионального, всероссийского	0910003	000	00	00	2 600 000,00
979	Предоставление субсидий бюджетным, автономным учреждениям и иным некоммерческим организациям	0910003	600	00	00	2 600 000,00
980	Субсидии автономным учреждениям	0910003	620	00	00	2 600 000,00
981	ФИЗИЧЕСКАЯ КУЛЬТУРА И СПОРТ	0910003	620	11	00	2 600 000,00
982	Массовый спорт	0910003	620	11	02	2 600 000,00
983	Подпрограмма "Предоставление дополнительного образования физкультурно-спортивной направленности"	0920000	000	00	00	90 878 271,00
984	Оказание услуги по предоставлению дополнительного образования физкультурно-спортивной направленности	0920001	000	00	00	90 878 271,00
985	Расходы на выплаты персоналу в целях обеспечения выполнения функций государственными (муниципальными) органами, казенными учреждениями, органами управления государственными внебюджетными фондами	0920001	100	00	00	26 349 966,00
986	Расходы на выплаты персоналу казенных учреждений	0920001	110	00	00	26 349 966,00
987	ОБРАЗОВАНИЕ	0920001	110	07	00	26 349 966,00
988	Общее образование	0920001	110	07	02	26 349 966,00
989	Закупка товаров, работ и услуг для государственных (муниципальных) нужд	0920001	200	00	00	4 366 955,00
990	Иные закупки товаров, работ и услуг для обеспечения государственных (муниципальных) нужд	0920001	240	00	00	4 366 955,00
991	ОБРАЗОВАНИЕ	0920001	240	07	00	4 366 955,00
992	Общее образование	0920001	240	07	02	4 366 955,00
993	Предоставление субсидий бюджетным, автономным учреждениям и иным некоммерческим организациям	0920001	600	00	00	60 136 150,00
994	Субсидии бюджетным учреждениям	0920001	610	00	00	21 314 209,00
995	ОБРАЗОВАНИЕ	0920001	610	07	00	21 314 209,00
996	Общее образование	0920001	610	07	02	21 314 209,00
997	Субсидии автономным учреждениям	0920001	620	00	00	38 821 941,00
998	ОБРАЗОВАНИЕ	0920001	620	07	00	38 821 941,00
999	Общее образование	0920001	620	07	02	38 821 941,00
1000	Иные бюджетные ассигнования	0920001	800	00	00	25 200,00
1001	Уплата налогов, сборов и иных платежей	0920001	850	00	00	25 200,00
1002	ОБРАЗОВАНИЕ	0920001	850	07	00	25 200,00
1003	Общее образование	0920001	850	07	02	25 200,00
1004	Муниципальная программа "Молодежь ЗАТО Железногорск в XXI веке" на 2014-2016 годы	1000000	000	00	00	19 567 259,00
1005	Подпрограмма "Вовлечение молодежи ЗАТО Железногорск в социальную практику"	1010000	000	00	00	11 427 259,00
1006	Создание условий для трудовой занятости несовершеннолетних граждан ЗАТО Железногорск, организация работы муниципальных трудовых отрядов и профориентации молодежи	1010001	000	00	00	3 510 000,00
1007	Расходы на выплаты персоналу в целях обеспечения выполнения функций государственными (муниципальными) органами, казенными учреждениями, органами управления государственными внебюджетными фондами	1010001	100	00	00	1 844 545,00
1008	Расходы на выплаты персоналу казенных учреждений	1010001	110	00	00	1 844 545,00
1009	ОБРАЗОВАНИЕ	1010001	110	07	00	1 844 545,00
1010	Молодежная политика и оздоровление детей	1010001	110	07	07	1 844 545,00
1011	Предоставление субсидий бюджетным, автономным учреждениям и иным некоммерческим организациям	1010001	600	00	00	1 665 455,00
1012	Субсидии бюджетным учреждениям	1010001	610	00	00	1 433 100,00
1013	ОБРАЗОВАНИЕ	1010001	610	07	00	1 433 100,00
1014	Молодежная политика и оздоровление детей	1010001	610	07	07	1 433 100,00
1015	Субсидии автономным учреждениям	1010001	620	00	00	232 355,00
1016	ОБРАЗОВАНИЕ	1010001	620	07	00	232 355,00
1017	Молодежная политика и оздоровление детей	1010001	620	07	07	232 355,00
1018	Предоставление грантов в форме субсидий некоммерческим организациям, не являющимся казенными учреждениями, бюджетным и автономным учреждениям, включая учреждения, в отношении которых Администрация ЗАТО г.Железногорск не осуществляет функции и полномочия учредителя, на реализацию социально значимых проектов	1010002	000	00	00	500 000,00
1019	Предоставление субсидий бюджетным, автономным учреждениям и иным некоммерческим организациям	1010002	600	00	00	500 000,00
1020	Субсидии некоммерческим организациям (за исключением государственных (муниципальных) учреждений)	1010002	630	00	00	500 000,00
1021	ОБРАЗОВАНИЕ	1010002	630	07	00	500 000,00
1022	Молодежная политика и оздоровление детей	1010002	630	07	07	500 000,00
1023	Присуждение и организация выплаты Городской молодежной премии за достижения в области социально-экономического развития ЗАТО Железногорск	1010003	000	00	00	125 000,00
1024	Закупка товаров, работ и услуг для государственных (муниципальных) нужд	1010003	200	00	00	5 000,00
1025	Иные закупки товаров, работ и услуг для обеспечения государственных (муниципальных) нужд	1010003	240	00	00	5 000,00
1026	ОБРАЗОВАНИЕ	1010003	240	07	00	5 000,00
1027	Молодежная политика и оздоровление детей	1010003	240	07	07	5 000,00
1028	Социальное обеспечение и иные выплаты населению	1010003	300	00	00	120 000,00
1029	Премии и гранты	1010003	350	00	00	120 000,00
1030	ОБРАЗОВАНИЕ	1010003	350	07	00	120 000,00
1031	Молодежная политика и оздоровление детей	1010003	350	07	07	120 000,00

1032	Организация и проведение массовых молодежных мероприятий, обеспечение участия молодежи ЗАТО Железногорск в краевых проектах, конкурсных мероприятиях	1010004	000	00	00	250 000,00
1033	Закупка товаров, работ и услуг для государственных (муниципальных) нужд	1010004	200	00	00	100 000,00
1034	Иные закупки товаров, работ и услуг для обеспечения государственных (муниципальных) нужд	1010004	240	00	00	100 000,00
1035	ОБРАЗОВАНИЕ	1010004	240	07	00	100 000,00
1036	Молодежная политика и оздоровление детей	1010004	240	07	07	100 000,00
1037	Предоставление субсидий бюджетным, автономным учреждениям и иным некоммерческим организациям	1010004	600	00	00	150 000,00
1038	Субсидии бюджетным учреждениям	1010004	610	00	00	150 000,00
1039	ОБРАЗОВАНИЕ	1010004	610	07	00	150 000,00
1040	Молодежная политика и оздоровление детей	1010004	610	07	07	150 000,00
1041	Организация деятельности молодежного медиа-центра	1010005	000	00	00	30 000,00
1042	Закупка товаров, работ и услуг для государственных (муниципальных) нужд	1010005	200	00	00	30 000,00
1043	Иные закупки товаров, работ и услуг для обеспечения государственных (муниципальных) нужд	1010005	240	00	00	30 000,00
1044	ОБРАЗОВАНИЕ	1010005	240	07	00	30 000,00
1045	Молодежная политика и оздоровление детей	1010005	240	07	07	30 000,00
1046	Организация деятельности молодежного клуба робототехники	1010006	000	00	00	200 000,00
1047	Закупка товаров, работ и услуг для государственных (муниципальных) нужд	1010006	200	00	00	200 000,00
1048	Иные закупки товаров, работ и услуг для обеспечения государственных (муниципальных) нужд	1010006	240	00	00	200 000,00
1049	ОБРАЗОВАНИЕ	1010006	240	07	00	200 000,00
1050	Молодежная политика и оздоровление детей	1010006	240	07	07	200 000,00
1051	Организация и осуществление мероприятий по работе с молодежью	1010007	000	00	00	5 157 529,00
1052	Расходы на выплаты персоналу в целях обеспечения выполнения функций государственными (муниципальными) органами, казенными учреждениями, органами управления государственными внебюджетными фондами	1010007	100	00	00	3 754 631,00
1053	Расходы на выплаты персоналу казенных учреждений	1010007	110	00	00	3 754 631,00
1054	ОБРАЗОВАНИЕ	1010007	110	07	00	3 754 631,00
1055	Молодежная политика и оздоровление детей	1010007	110	07	07	3 754 631,00
1056	Закупка товаров, работ и услуг для государственных (муниципальных) нужд	1010007	200	00	00	1 399 698,00
1057	Иные закупки товаров, работ и услуг для обеспечения государственных (муниципальных) нужд	1010007	240	00	00	1 399 698,00
1058	ОБРАЗОВАНИЕ	1010007	240	07	00	1 399 698,00
1059	Молодежная политика и оздоровление детей	1010007	240	07	07	1 399 698,00
1060	Иные бюджетные ассигнования	1010007	800	00	00	3 200,00
1061	Уплата налогов, сборов и иных платежей	1010007	850	00	00	3 200,00
1062	ОБРАЗОВАНИЕ	1010007	850	07	00	3 200,00
1063	Молодежная политика и оздоровление детей	1010007	850	07	07	3 200,00
1064	Софинансирование субсидии на поддержку деятельности муниципальных молодежных центров	1010008	000	00	00	150 430,00
1065	Расходы на выплаты персоналу в целях обеспечения выполнения функций государственными (муниципальными) органами, казенными учреждениями, органами управления государственными внебюджетными фондами	1010008	100	00	00	150 430,00
1066	Расходы на выплаты персоналу казенных учреждений	1010008	110	00	00	150 430,00
1067	ОБРАЗОВАНИЕ	1010008	110	07	00	150 430,00
1068	Молодежная политика и оздоровление детей	1010008	110	07	07	150 430,00
1069	Поддержка деятельности муниципальных молодежных центров	1017456	000	00	00	1 504 300,00
1070	Закупка товаров, работ и услуг для государственных (муниципальных) нужд	1017456	200	00	00	1 504 300,00
1071	Иные закупки товаров, работ и услуг для обеспечения государственных (муниципальных) нужд	1017456	240	00	00	1 504 300,00
1072	ОБРАЗОВАНИЕ	1017456	240	07	00	1 504 300,00
1073	Молодежная политика и оздоровление детей	1017456	240	07	07	1 504 300,00
1074	Подпрограмма "Патриотическое воспитание молодежи ЗАТО Железногорск"	1020000	000	00	00	140 000,00
1075	Поддержка деятельности молодежных патриотических объединений, содействие в реализации социальных проектов патриотической направленности и проведении патриотических акций в дни официальных государственных, краевых, городских праздников	1020001	000	00	00	80 000,00
1076	Закупка товаров, работ и услуг для государственных (муниципальных) нужд	1020001	200	00	00	80 000,00
1077	Иные закупки товаров, работ и услуг для обеспечения государственных (муниципальных) нужд	1020001	240	00	00	80 000,00
1078	ОБРАЗОВАНИЕ	1020001	240	07	00	80 000,00
1079	Молодежная политика и оздоровление детей	1020001	240	07	07	80 000,00
1080	Поддержка деятельности молодежных добровольческих отрядов, содействие в реализации социальных проектов и акций добровольческой направленности	1020002	000	00	00	60 000,00
1081	Закупка товаров, работ и услуг для государственных (муниципальных) нужд	1020002	200	00	00	60 000,00
1082	Иные закупки товаров, работ и услуг для обеспечения государственных (муниципальных) нужд	1020002	240	00	00	60 000,00
1083	ОБРАЗОВАНИЕ	1020002	240	07	00	60 000,00
1084	Молодежная политика и оздоровление детей	1020002	240	07	07	60 000,00
1085	Подпрограмма "Обеспечение жильем молодых семей ЗАТО Железногорск"	1030000	000	00	00	8 000 000,00
1086	Расходы на предоставление социальных выплат молодым семьям на приобретение (строительство) жилья	1030001	000	00	00	8 000 000,00
1087	Социальное обеспечение и иные выплаты населению	1030001	300	00	00	8 000 000,00
1088	Социальные выплаты гражданам, кроме публичных нормативных социальных выплат	1030001	320	00	00	8 000 000,00
1089	СОЦИАЛЬНАЯ ПОЛИТИКА	1030001	320	10	00	8 000 000,00
1090	Социальное обеспечение населения	1030001	320	10	03	8 000 000,00
1091	Муниципальная программа "Развитие инвестиционной, инновационной деятельности, малого и среднего предпринимательства на территории ЗАТО Железногорск" на 2014-2016 годы	1100000	000	00	00	3 000 000,00
1092	Муниципальная программа "Развитие инвестиционной, инновационной деятельности, малого и среднего предпринимательства на территории ЗАТО Железногорск" на 2014-2016 годы	1100000	000	00	00	100 000,00
1093	Оказание поддержки субъектам малого и среднего предпринимательства в области подготовки, переподготовки и повышения квалификации кадров	1100001	000	00	00	100 000,00
1094	Закупка товаров, работ и услуг для государственных (муниципальных) нужд	1100001	200	00	00	100 000,00
1095	Иные закупки товаров, работ и услуг для обеспечения государственных (муниципальных) нужд	1100001	240	00	00	100 000,00
1096	НАЦИОНАЛЬНАЯ ЭКОНОМИКА	1100001	240	04	00	100 000,00
1097	Другие вопросы в области национальной экономики	1100001	240	04	12	100 000,00
1098	Подпрограмма "Оказание финансовой поддержки субъектам малого и (или) среднего предпринимательства, осуществляющим приоритетные виды деятельности, и организациям, образующим инфраструктуру поддержки субъектов малого и среднего предпринимательства"	1110000	000	00	00	2 900 000,00
1099	Субсидии вновь созданным субъектам малого предпринимательства на возмещение части расходов, связанных с приобретением и созданием основных средств и началом коммерческой деятельности	1110001	000	00	00	1 000 000,00
1100	Иные бюджетные ассигнования	1110001	800	00	00	1 000 000,00
1101	Субсидии юридическим лицам (кроме некоммерческих организаций), индивидуальным предпринимателям, физическим лицам	1110001	810	00	00	1 000 000,00
1102	НАЦИОНАЛЬНАЯ ЭКОНОМИКА	1110001	810	04	00	1 000 000,00
1103	Другие вопросы в области национальной экономики	1110001	810	04	12	1 000 000,00
1104	Субсидии субъектам малого и (или) среднего предпринимательства, осуществляющим инновационную деятельность	1110002	000	00	00	100 000,00
1105	Иные бюджетные ассигнования	1110002	800	00	00	100 000,00
1106	Субсидии юридическим лицам (кроме некоммерческих организаций), индивидуальным предпринимателям, физическим лицам	1110002	810	00	00	100 000,00
1107	НАЦИОНАЛЬНАЯ ЭКОНОМИКА	1110002	810	04	00	100 000,00
1108	Другие вопросы в области национальной экономики	1110002	810	04	12	100 000,00
1109	Субсидии субъектам малого и (или) среднего предпринимательства на возмещение части затрат по оплате работ (услуг), связанных с сертификацией, регистрацией или другими формами подтверждения соответствия товаров (работ, услуг) собственного производства и затрат, связанных с выполнением обязательных требований законодательства Российской Федерации и (или) законодательства страны-импортера, являющихся необходимыми для экспорта товаров (работ, услуг)	1110003	000	00	00	200 000,00
1110	Иные бюджетные ассигнования	1110003	800	00	00	200 000,00
1111	Субсидии юридическим лицам (кроме некоммерческих организаций), индивидуальным предпринимателям, физическим лицам	1110003	810	00	00	200 000,00
1112	НАЦИОНАЛЬНАЯ ЭКОНОМИКА	1110003	810	04	00	200 000,00
1113	Другие вопросы в области национальной экономики	1110003	810	04	12	200 000,00
1114	Субсидии субъектам малого и (или) среднего предпринимательства на возмещение первоначальных взносов (авансовых платежей) при заключении договоров лизинга	1110004	000	00	00	1 340 000,00
1115	Иные бюджетные ассигнования	1110004	800	00	00	1 340 000,00
1116	Субсидии юридическим лицам (кроме некоммерческих организаций), индивидуальным предпринимателям, физическим лицам	1110004	810	00	00	1 340 000,00
1117	НАЦИОНАЛЬНАЯ ЭКОНОМИКА	1110004	810	04	00	1 340 000,00
1118	Другие вопросы в области национальной экономики	1110004	810	04	12	1 340 000,00
1119	Субсидии на возмещение части затрат субъектов малого и (или) среднего предпринимательства и организаций, образующих инфраструктуру поддержки субъектов малого и среднего предпринимательства, связанных с участием в выставочно-ярмарочных мероприятиях, включая расходы по транспортировке экспозиций	1110005	000	00	00	200 000,00
1120	Иные бюджетные ассигнования	1110005	800	00	00	200 000,00
1121	Субсидии юридическим лицам (кроме некоммерческих организаций), индивидуальным предпринимателям, физическим лицам	1110005	810	00	00	200 000,00
1122	НАЦИОНАЛЬНАЯ ЭКОНОМИКА	1110005	810	04	00	200 000,00
1123	Другие вопросы в области национальной экономики	1110005	810	04	12	200 000,00
1124	Субсидии на возмещение части затрат субъектов малого и (или) среднего предпринимательства и организаций, образующих инфраструктуру поддержки субъектов малого и среднего предпринимательства, по обучению руководителей и специалистов	1110006	000	00	00	60 000,00
1125	Иные бюджетные ассигнования	1110006	800	00	00	60 000,00
1126	Субсидии юридическим лицам (кроме некоммерческих организаций), индивидуальным предпринимателям, физическим лицам	1110006	810	00	00	60 000,00
1127	НАЦИОНАЛЬНАЯ ЭКОНОМИКА	1110006	810	04	00	60 000,00
1128	Другие вопросы в области национальной экономики	1110006	810	04	12	60 000,00
1129	Муниципальная программа "Развитие транспортной системы, содержание и благоустройство территории ЗАТО Железногорск" на 2014-2016 годы	1200000	000	00	00	283 094 978,47
1130	Подпрограмма "Осуществление дорожной деятельности в отношении автомобильных дорог местного значения"	1210000	000	00	00	155 913 551,47
1131	Софинансирование расходов на содержание автомобильных дорог общего пользования местного значения городских округов, городских и сельских поселений за счет средств муниципального дорожного фонда	1210001	000	00	00	72 434 449,00
1132	Закупка товаров, работ и услуг для государственных (муниципальных) нужд	1210001	200	00	00	72 434 449,00
1133	Иные закупки товаров, работ и услуг для обеспечения государственных (муниципальных) нужд	1210001	240	00	00	72 434 449,00
1134	НАЦИОНАЛЬНАЯ ЭКОНОМИКА	1210001	240	04	00	72 434 449,00
1135	Дорожное хозяйство (дорожные фонды)	1210001	240	04	09	72 434 449,00
1136	Реконструкция автомобильной дороги ул.Красноярская (от КПП-1 - ул.Промышленная) за счет средств муниципального дорожного фонда	1210002	000	00	00	23 536 398,47
1137	Капитальные вложения в объекты недвижимого имущества государственной (муниципальной) собственности	1210002	400	00	00	23 536 398,47
1138	Бюджетные инвестиции	1210002	410	00	00	23 536 398,47
1139	НАЦИОНАЛЬНАЯ ЭКОНОМИКА	1210002	410	04	00	23 536 398,47
1140	Дорожное хозяйство (дорожные фонды)	1210002	410	04	09	23 536 398,47
1141	Содержание объектов озеленения города за счет средств муниципального дорожного фонда	1210004	000	00	00	39 942 704,00
1142	Закупка товаров, работ и услуг для государственных (муниципальных) нужд	1210004	200	00	00	39 942 704,00
1143	Иные закупки товаров, работ и услуг для обеспечения государственных (муниципальных) нужд	1210004	240	00	00	39 942 704,00
1144	НАЦИОНАЛЬНАЯ ЭКОНОМИКА	1210004	240	04	00	39 942 704,00
1145	Дорожное хозяйство (дорожные фонды)	1210004	240	04	09	39 942 704,00
1146	Ремонт проезжей части ул.Южная на участке от проспекта Ленинградский до ул.Красноярская за счет средств муниципального дорожного фонда	1210006	000	00	00	20 000 000,00
1147	Закупка товаров, работ и услуг для государственных (муниципальных) нужд	1210006	200	00	00	20 000 000,00
1148	Иные закупки товаров, работ и услуг для обеспечения государственных (муниципальных) нужд	1210006	240	00	00	20 000 000,00
1149	НАЦИОНАЛЬНАЯ ЭКОНОМИКА	1210006	240	04	00	20 000 000,00
1150	Дорожное хозяйство (дорожные фонды)	1210006	240	04	09	20 000 000,00
1151	Подпрограмма "Повышение безопасности дорожного движения на дорогах общего пользования местного значения"	1220000	000	00	00	620 000,00
1152	Временное перемещение, хранение, оценка и утилизация брошенных и бесхозяйных транспортных средств на территории ЗАТО Железногорск	1220001	000	00	00	200 000,00
1153	Закупка товаров, работ и услуг для государственных (муниципальных) нужд	1220001	200	00	00	200 000,00
1154	Иные закупки товаров, работ и услуг для обеспечения государственных (муниципальных) нужд	1220001	240	00	00	200 000,00
1155	ЖИЛИЩНО-КОММУНАЛЬНОЕ ХОЗЯЙСТВО	1220001	240	05	00	200 000,00
1156	Благоустройство	1220001	240	05	03	200 000,00
1157	Проведение конкурсов по тематике "Безопасность дорожного движения в ЗАТО Железногорск"	1220002	000	00	00	80 000,00
1158	Закупка товаров, работ и услуг для государственных (муниципальных) нужд	1220002	200	00	00	80 000,00
1159	Иные закупки товаров, работ и услуг для обеспечения государственных (муниципальных) нужд	1220002	240	00	00	80 000,00
1160	ОБЩЕГОСУДАРСТВЕННЫЕ ВОПРОСЫ	1220002	240	01	00	80 000,00
1161	Другие общегосударственные вопросы	1220002	240	01	13	80 000,00
1162	Организация социальной рекламы и печатной продукции по безопасности дорожного движения	1220003	000	00	00	90 000,00
1163	Закупка товаров, работ и услуг для государственных (муниципальных) нужд	1220003	200	00	00	90 000,00
1164	Иные закупки товаров, работ и услуг для обеспечения государственных (муниципальных) нужд	1220003	240	00	00	90 000,00
1165	ОБЩЕГОСУДАРСТВЕННЫЕ ВОПРОСЫ	1220003	240	01	00	90 000,00
1166	Другие общегосударственные вопросы	1220003	240	01	13	90 000,00
1167	Софинансирование мероприятий по краевым программам в рамках подпрограммы "Повышение безопасности дорожного движения на дорогах общего пользования местного значения"	1220004	000	00	00	250 000,00
1168	Закупка товаров, работ и услуг для государственных (муниципальных) нужд	1220004	200	00	00	250 000,00
1169	Иные закупки товаров, работ и услуг для обеспечения государственных (муниципальных) нужд	1220004	240	00	00	250 000,00
1170	НАЦИОНАЛЬНАЯ ЭКОНОМИКА	1220004	240	04	00	250 000,00
1171	Дорожное хозяйство (дорожные фонды)	1220004	240	04	09	250 000,00
1172	Подпрограмма "Создание условий для предоставления транспортных услуг населению и организация транспортного обслуживания населения"	1230000	000	00	00	73 856 000,00
1173	Предоставление перевозчику субсидии из местного бюджета в целях заключения договора об организации регулярных пассажирских перевозок автомобильным транспортом по муниципальным маршрутам по результатам открытого конкурса, на территории ЗАТО Железногорск	1230001	000	00	00	73 856 000,00
1174	Иные бюджетные ассигнования	1230001	800	00	00	73 856 000,00
1175	Субсидии юридическим лицам (кроме некоммерческих организаций), индивидуальным предпринимателям, физическим лицам	1230001	810	00	00	73 856 000,00
1176	НАЦИОНАЛЬНАЯ ЭКОНОМИКА	1230001	810	04	00	73 856 000,00
1177	Транспорт	1230001	810	04	08	73 856 000,00
1178	Подпрограмма "Организация благоустройства территории"	1240000	000	00	00	52 705 427,00
1179	Содержание сетей уличного освещения	1240001	000	00	00	38 831 377,00
1180	Закупка товаров, работ и услуг для государственных (муниципальных) нужд	1240001	200	00	00	10 186 511,00
1181	Иные закупки товаров, работ и услуг для обеспечения государственных (муниципальных) нужд	1240001	240	00	00	10 186 511,00
1182	ЖИЛИЩНО-КОММУНАЛЬНОЕ ХОЗЯЙСТВО	1240001	240	05	00	10 186 511,00
1183	Благоустройство	1240001	240	05	03	10 186 511,00
1184	Иные бюджетные ассигнования	1240001	800	00	00	28 644 866,00
1185	Субсидии юридическим лицам (кроме некоммерческих организаций), индивидуальным предпринимателям, физическим лицам	1240001	810	00	00	28 644 866,00
1186	ЖИЛИЩНО-КОММУНАЛЬНОЕ ХОЗЯЙСТВО	1240001	810	05	00	28 644 866,00
1187	Благоустройство	1240001	810	05	03	28 644 866,00
1188	Содержание прочих объектов благоустройства	1240002	000	00	00	13 548 055,00
1189	Закупка товаров, работ и услуг для государственных (муниципальных) нужд	1240002	200	00	00	458 179,00
1190	Иные закупки товаров, работ и услуг для обеспечения государственных (муниципальных) нужд	1240002	240	00	00	458 179,00
1191	ЖИЛИЩНО-КОММУНАЛЬНОЕ ХОЗЯЙСТВО	1240002	240	05	00	458 179,00
1192	Благоустройство	1240002	240	05	03	458 179,00
1193	Иные бюджетные ассигнования	1240002	800	00	00	13 089 876,00
1194	Субсидии юридическим лицам (кроме некоммерческих организаций), индивидуальным предпринимателям, физическим лицам	1240002	810	00	00	13 089 876,00
1195	ЖИЛИЩНО-КОММУНАЛЬНОЕ ХОЗЯЙСТВО	1240002	810	05	00	13 089 876,00
1196	Благоустройство	1240002	810	05	03	13 089 876,00
1197	Благоустройство мест массового отдыха населения	1240003	000	00	00	325 995,00
1198	Закупка товаров, работ и услуг для государственных (муниципальных) нужд	1240003	200	00	00	325 995,00
1199	Иные закупки товаров, работ и услуг для обеспечения государственных (муниципальных) нужд	1240003	240	00	00	325 995,00
1200	ЖИЛИЩНО-КОММУНАЛЬНОЕ ХОЗЯЙСТВО	1240003	240	05	00	325 995,00
1201	Благоустройство	1240003	240	05	03	325 995,00
1202	Муниципальная программа "Развитие муниципальной службы в ЗАТО Железногорск" на 2014-2016 годы	1300000	000	00	00	400 000,00
1203	Повышение квалификации муниципальныхслужащих Администрации ЗАТО г.Железногорск	1300002	000	00	00	240 000,00
1204	Закупка товаров, работ и услуг для государственных (муниципальных) нужд	1300002	200	00	00	240 000,00
1205	Иные закупки товаров, работ и услуг для обеспечения государственных (муниципальных) нужд	1300002	240	00	00	240 000,00
1206	ОБЩЕГОСУДАРСТВЕННЫЕ ВОПРОСЫ	1300002	240	01	00	240 000,00
1207	Функционирование Правительства Российской Федерации, высших исполнительных органов государственной власти субъектов Российской Федерации, местных администраций	1300002	240	01	04	240 000,00
1208	Проведение краткосрочного обучения муниципальных служащих Администрации ЗАТО г.Железногорск	1300003	000	00	00	160 000,00
1209	Закупка товаров, работ и услуг для государственных (муниципальных) нужд	1300003	200	00	00	160 000,00
1210	Иные закупки товаров, работ и услуг для обеспечения государственных (муниципальных) нужд	1300003	240	00	00	160 000,00
1211	ОБЩЕГОСУДАРСТВЕННЫЕ ВОПРОСЫ	1300003	240	01	00	160 000,00
1212	Функционирование Правительства Российской Федерации, высших исполнительных органов государственной власти субъектов Российской Федерации, местных администраций	1300003	240	01	04	160 000,00
1213	Муниципальная программа "Управление муниципальным имуществом ЗАТО Железногорск" на 2014-2016 годы	1400000	000	00	00	55 649 153,00
1214	Подпрограмма "Управление объектами Муниципальной казны ЗАТО Железногорск"	1410000	000	00	00	41 518 126,00

1215	Инвентаризация и паспортизация объектов Муниципальной казны ЗАТО Железногорск и бесхозяйных объектов	1410001	000	00	00	1 000 000,00
1216	Закупка товаров, работ и услуг для государственных (муниципальных) нужд	1410001	200	00	00	1 000 000,00
1217	Иные закупки товаров, работ и услуг для обеспечения государственных (муниципальных) нужд	1410001	240	00	00	1 000 000,00
1218	ОБЩЕГОСУДАРСТВЕННЫЕ ВОПРОСЫ	1410001	240	01	00	1 000 000,00
1219	Другие общегосударственные вопросы	1410001	240	01	13	1 000 000,00
1220	Обеспечение приватизации муниципального имущества	1410002	000	00	00	164 800,00
1221	Закупка товаров, работ и услуг для государственных (муниципальных) нужд	1410002	200	00	00	164 800,00
1222	Иные закупки товаров, работ и услуг для обеспечения государственных (муниципальных) нужд	1410002	240	00	00	164 800,00
1223	ОБЩЕГОСУДАРСТВЕННЫЕ ВОПРОСЫ	1410002	240	01	00	164 800,00
1224	Другие общегосударственные вопросы	1410002	240	01	13	164 800,00
1225	Оценка рыночной стоимости муниципального имущества	1410003	000	00	00	543 300,00
1226	Закупка товаров, работ и услуг для государственных (муниципальных) нужд	1410003	200	00	00	543 300,00
1227	Иные закупки товаров, работ и услуг для обеспечения государственных (муниципальных) нужд	1410003	240	00	00	543 300,00
1228	ОБЩЕГОСУДАРСТВЕННЫЕ ВОПРОСЫ	1410003	240	01	00	543 300,00
1229	Другие общегосударственные вопросы	1410003	240	01	13	543 300,00
1230	Содержание муниципального жилого фонда	1410004	000	00	00	1 675 000,00
1231	Закупка товаров, работ и услуг для государственных (муниципальных) нужд	1410004	200	00	00	1 675 000,00
1232	Иные закупки товаров, работ и услуг для обеспечения государственных (муниципальных) нужд	1410004	240	00	00	1 675 000,00
1233	ОБЩЕГОСУДАРСТВЕННЫЕ ВОПРОСЫ	1410004	240	01	00	1 675 000,00
1234	Другие общегосударственные вопросы	1410004	240	01	13	1 675 000,00
1235	Организация содержания и сохранности пустующих объектов Муниципальной казны ЗАТО Железногорск	1410005	000	00	00	13 675 738,00
1236	Расходы на выплаты персоналу в целях обеспечения выполнения функций государственными (муниципальными) органами, казенными учреждениями, органами управления государственными внебюджетными фондами	1410005	100	00	00	2 330 014,00
1237	Расходы на выплаты персоналу казенных учреждений	1410005	110	00	00	2 330 014,00
1238	ОБЩЕГОСУДАРСТВЕННЫЕ ВОПРОСЫ	1410005	110	01	00	2 330 014,00
1239	Другие общегосударственные вопросы	1410005	110	01	13	2 330 014,00
1240	Закупка товаров, работ и услуг для государственных (муниципальных) нужд	1410005	200	00	00	11 345 724,00
1241	Иные закупки товаров, работ и услуг для обеспечения государственных (муниципальных) нужд	1410005	240	00	00	11 345 724,00
1242	ОБЩЕГОСУДАРСТВЕННЫЕ ВОПРОСЫ	1410005	240	01	00	11 345 724,00
1243	Другие общегосударственные вопросы	1410005	240	01	13	11 345 724,00
1244	Организация содержания и сохранности арендного фонда Муниципальной казны ЗАТО Железногорск	1410006	000	00	00	15 233 100,00
1245	Расходы на выплаты персоналу в целях обеспечения выполнения функций государственными (муниципальными) органами, казенными учреждениями, органами управления государственными внебюджетными фондами	1410006	100	00	00	4 743 820,00
1246	Расходы на выплаты персоналу казенных учреждений	1410006	110	00	00	4 743 820,00
1247	ОБЩЕГОСУДАРСТВЕННЫЕ ВОПРОСЫ	1410006	110	01	00	4 743 820,00
1248	Другие общегосударственные вопросы	1410006	110	01	13	4 743 820,00
1249	Закупка товаров, работ и услуг для государственных (муниципальных) нужд	1410006	200	00	00	10 489 280,00
1250	Иные закупки товаров, работ и услуг для обеспечения государственных (муниципальных) нужд	1410006	240	00	00	10 489 280,00
1251	ОБЩЕГОСУДАРСТВЕННЫЕ ВОПРОСЫ	1410006	240	01	00	10 489 280,00
1252	Другие общегосударственные вопросы	1410006	240	01	13	10 489 280,00
1253	Руководство и управление в сфере установленных функций органов местного самоуправления в рамках подпрограммы "Управление объектами Муниципальной казны ЗАТО Железногорск"	1410021	000	00	00	9 226 188,00
1254	Расходы на выплаты персоналу в целях обеспечения выполнения функций государственными (муниципальными) органами, казенными учреждениями, органами управления государственными внебюджетными фондами	1410021	100	00	00	8 315 787,00
1255	Расходы на выплаты персоналу государственных (муниципальных) органов	1410021	120	00	00	8 315 787,00
1256	ОБЩЕГОСУДАРСТВЕННЫЕ ВОПРОСЫ	1410021	120	01	00	8 315 787,00
1257	Другие общегосударственные вопросы	1410021	120	01	13	8 315 787,00
1258	Закупка товаров, работ и услуг для государственных (муниципальных) нужд	1410021	200	00	00	910 401,00
1259	Иные закупки товаров, работ и услуг для обеспечения государственных (муниципальных) нужд	1410021	240	00	00	910 401,00
1260	ОБЩЕГОСУДАРСТВЕННЫЕ ВОПРОСЫ	1410021	240	01	00	910 401,00
1261	Другие общегосударственные вопросы	1410021	240	01	13	910 401,00
1262	Подпрограмма "Развитие земельных отношений на территории ЗАТО Железногорск"	1420000	000	00	00	14 131 027,00
1263	Организация и проведение работ по землеустройству	1420001	000	00	00	3 500 000,00
1264	Закупка товаров, работ и услуг для государственных (муниципальных) нужд	1420001	200	00	00	3 500 000,00
1265	Иные закупки товаров, работ и услуг для обеспечения государственных (муниципальных) нужд	1420001	240	00	00	3 500 000,00
1266	НАЦИОНАЛЬНАЯ ЭКОНОМИКА	1420001	240	04	00	3 500 000,00
1267	Другие вопросы в области национальной экономики	1420001	240	04	12	3 500 000,00
1268	Оказание содействия в реализации мероприятий по развитию земельных отношений на территории ЗАТО Железногорск	1420002	000	00	00	10 631 027,00
1269	Расходы на выплаты персоналу в целях обеспечения выполнения функций государственными (муниципальными) органами, казенными учреждениями, органами управления государственными внебюджетными фондами	1420002	100	00	00	8 784 378,00
1270	Расходы на выплаты персоналу казенных учреждений	1420002	110	00	00	8 784 378,00
1271	ОБЩЕГОСУДАРСТВЕННЫЕ ВОПРОСЫ	1420002	110	01	00	8 784 378,00
1272	Другие общегосударственные вопросы	1420002	110	01	13	8 784 378,00
1273	Закупка товаров, работ и услуг для государственных (муниципальных) нужд	1420002	200	00	00	1 844 908,00
1274	Иные закупки товаров, работ и услуг для обеспечения государственных (муниципальных) нужд	1420002	240	00	00	1 844 908,00
1275	ОБЩЕГОСУДАРСТВЕННЫЕ ВОПРОСЫ	1420002	240	01	00	1 844 908,00
1276	Другие общегосударственные вопросы	1420002	240	01	13	1 844 908,00
1277	Иные бюджетные ассигнования	1420002	800	00	00	1 741,00
1278	Уплата налогов, сборов и иных платежей	1420002	850	00	00	1 741,00
1279	ОБЩЕГОСУДАРСТВЕННЫЕ ВОПРОСЫ	1420002	850	01	00	1 741,00
1280	Другие общегосударственные вопросы	1420002	850	01	13	1 741,00
1281	Муниципальная программа "Гражданское общество-ЗАТО Железногорск" на 2014-2016 годы	1500000	000	00	00	19 792 651,00
1282	Подготовка и публикация официальных материалов в газете	1500001	000	00	00	11 792 651,00
1283	Расходы на выплаты персоналу в целях обеспечения выполнения функций государственными (муниципальными) органами, казенными учреждениями, органами управления государственными внебюджетными фондами	1500001	100	00	00	5 874 966,00
1284	Расходы на выплаты персоналу казенных учреждений	1500001	110	00	00	5 874 966,00
1285	СРЕДСТВА МАССОВОЙ ИНФОРМАЦИИ	1500001	110	12	00	5 874 966,00
1286	Периодическая печать и издательства	1500001	110	12	02	5 874 966,00
1287	Закупка товаров, работ и услуг для государственных (муниципальных) нужд	1500001	200	00	00	5 907 685,00
1288	Иные закупки товаров, работ и услуг для обеспечения государственных (муниципальных) нужд	1500001	240	00	00	5 907 685,00
1289	СРЕДСТВА МАССОВОЙ ИНФОРМАЦИИ	1500001	240	12	00	5 907 685,00
1290	Периодическая печать и издательства	1500001	240	12	02	5 907 685,00
1291	Иные бюджетные ассигнования	1500001	800	00	00	10 000,00
1292	Уплата налогов, сборов и иных платежей	1500001	850	00	00	10 000,00
1293	СРЕДСТВА МАССОВОЙ ИНФОРМАЦИИ	1500001	850	12	00	10 000,00
1294	Периодическая печать и издательства	1500001	850	12	02	10 000,00
1295	Подготовка и выпуск периодического печатного издания	1500002	000	00	00	8 000 000,00
1296	Расходы на выплаты персоналу в целях обеспечения выполнения функций государственными (муниципальными) органами, казенными учреждениями, органами управления государственными внебюджетными фондами	1500002	100	00	00	4 509 262,00
1297	Расходы на выплаты персоналу казенных учреждений	1500002	110	00	00	4 509 262,00
1298	СРЕДСТВА МАССОВОЙ ИНФОРМАЦИИ	1500002	110	12	00	4 509 262,00
1299	Периодическая печать и издательства	1500002	110	12	02	4 509 262,00
1300	Закупка товаров, работ и услуг для государственных (муниципальных) нужд	1500002	200	00	00	3 480 738,00
1301	Иные закупки товаров, работ и услуг для обеспечения государственных (муниципальных) нужд	1500002	240	00	00	3 480 738,00
1302	СРЕДСТВА МАССОВОЙ ИНФОРМАЦИИ	1500002	240	12	00	3 480 738,00
1303	Периодическая печать и издательства	1500002	240	12	02	3 480 738,00
1304	Иные бюджетные ассигнования	1500002	800	00	00	10 000,00
1305	Уплата налогов, сборов и иных платежей	1500002	850	00	00	10 000,00
1306	СРЕДСТВА МАССОВОЙ ИНФОРМАЦИИ	1500002	850	12	00	10 000,00
1307	Периодическая печать и издательства	1500002	850	12	02	10 000,00
1308	Муниципальная программа "Управление муниципальными финансами в ЗАТО Железногорск" на 2014-2016 годы	1600000	000	00	00	23 735 907,00
1309	Подпрограмма "Управление муниципальным долгом ЗАТО Железногорск"	1610000	000	00	00	8 727 689,00
1310	Обслуживание муниципального долга	1610001	000	00	00	8 727 689,00
1311	Обслуживание государственного (муниципального) долга	1610001	700	00	00	8 727 689,00
1312	Обслуживание муниципального долга	1610001	730	00	00	8 727 689,00
1313	ОБСЛУЖИВАНИЕ ГОСУДАРСТВЕННОГО И МУНИЦИПАЛЬНОГО ДОЛГА	1610001	730	13	00	8 727 689,00
1314	Обслуживание государственного внутреннего и муниципального долга	1610001	730	13	01	8 727 689,00
1315	Подпрограмма "Обеспечение реализации муниципальной программы и прочие мероприятия на 2014-2016 годы"	1620000	000	00	00	15 008 218,00
1316	Выполнение отдельных функций по исполнению бюджета	1620002	000	00	00	4 329 723,00
1317	Расходы на выплаты персоналу в целях обеспечения выполнения функций государственными (муниципальными) органами, казенными учреждениями, органами управления государственными внебюджетными фондами	1620002	100	00	00	4 033 650,00
1318	Расходы на выплаты персоналу казенных учреждений	1620002	110	00	00	4 033 650,00
1319	ОБЩЕГОСУДАРСТВЕННЫЕ ВОПРОСЫ	1620002	110	01	00	4 033 650,00
1320	Другие общегосударственные вопросы	1620002	110	01	13	4 033 650,00
1321	Закупка товаров, работ и услуг для государственных (муниципальных) нужд	1620002	200	00	00	295 073,00
1322	Иные закупки товаров, работ и услуг для обеспечения государственных (муниципальных) нужд	1620002	240	00	00	295 073,00
1323	ОБЩЕГОСУДАРСТВЕННЫЕ ВОПРОСЫ	1620002	240	01	00	295 073,00
1324	Другие общегосударственные вопросы	1620002	240	01	13	295 073,00
1325	Иные бюджетные ассигнования	1620002	800	00	00	1 000,00
1326	Уплата налогов, сборов и иных платежей	1620002	850	00	00	1 000,00
1327	ОБЩЕГОСУДАРСТВЕННЫЕ ВОПРОСЫ	1620002	850	01	00	1 000,00
1328	Другие общегосударственные вопросы	1620002	850	01	13	1 000,00
1329	Руководство и управление в сфере установленных функций органов местного самоуправления в рамках подпрограммы "Обеспечение реализации муниципальной программы и прочие мероприятия на 2014-2016 годы"	1620021	000	00	00	10 678 495,00
1330	Расходы на выплаты персоналу в целях обеспечения выполнения функций государственными (муниципальными) органами, казенными учреждениями, органами управления государственными внебюджетными фондами	1620021	100	00	00	9 826 976,00
1331	Расходы на выплаты персоналу государственных (муниципальных) органов	1620021	120	00	00	9 826 976,00
1332	ОБЩЕГОСУДАРСТВЕННЫЕ ВОПРОСЫ	1620021	120	01	00	9 826 976,00
1333	Обеспечение деятельности финансовых, налоговых и таможенных органов и органов финансового (финансово-бюджетного) надзора	1620021	120	01	06	9 826 976,00
1334	Закупка товаров, работ и услуг для государственных (муниципальных) нужд	1620021	200	00	00	851 519,00
1335	Иные закупки товаров, работ и услуг для обеспечения государственных (муниципальных) нужд	1620021	240	00	00	851 519,00
1336	ОБЩЕГОСУДАРСТВЕННЫЕ ВОПРОСЫ	1620021	240	01	00	851 519,00
1337	Обеспечение деятельности финансовых, налоговых и таможенных органов и органов финансового (финансово-бюджетного) надзора	1620021	240	01	06	851 519,00
1338	Непрограммные расходы представительного органа власти	8100000	000	00	00	14 036 300,00
1339	Функционирование Совета депутатов ЗАТО г.Железногорск	8110000	000	00	00	14 036 300,00
1340	Руководство и управление в сфере установленных функций органов местного самоуправления в рамках непрограммных расходов Совета депутатов ЗАТО г.Железногорск	8110021	000	00	00	11 106 346,00
1341	Расходы на выплаты персоналу в целях обеспечения выполнения функций государственными (муниципальными) органами, казенными учреждениями, органами управления государственными внебюджетными фондами	8110021	100	00	00	5 632 315,00
1342	Расходы на выплаты персоналу государственных (муниципальных) органов	8110021	120	00	00	5 632 315,00
1343	ОБЩЕГОСУДАРСТВЕННЫЕ ВОПРОСЫ	8110021	120	01	00	5 632 315,00
1344	Функционирование законодательных (представительных) органов государственной власти и представительных органов муниципальных образований	8110021	120	01	03	5 632 315,00
1345	Закупка товаров, работ и услуг для государственных (муниципальных) нужд	8110021	200	00	00	5 474 031,00
1346	Иные закупки товаров, работ и услуг для обеспечения государственных (муниципальных) нужд	8110021	240	00	00	5 474 031,00
1347	ОБЩЕГОСУДАРСТВЕННЫЕ ВОПРОСЫ	8110021	240	01	00	5 474 031,00
1348	Функционирование законодательных (представительных) органов государственной власти и представительных органов муниципальных образований	8110021	240	01	03	5 474 031,00
1349	Глава муниципального образования	8110022	000	00	00	1 534 237,00
1350	Расходы на выплаты персоналу в целях обеспечения выполнения функций государственными (муниципальными) органами, казенными учреждениями, органами управления государственными внебюджетными фондами	8110022	100	00	00	1 534 237,00
1351	Расходы на выплаты персоналу государственных (муниципальных) органов	8110022	120	00	00	1 534 237,00
1352	ОБЩЕГОСУДАРСТВЕННЫЕ ВОПРОСЫ	8110022	120	01	00	1 534 237,00
1353	Функционирование высшего должностного лица субъекта Российской Федерации и муниципального образования	8110022	120	01	02	1 534 237,00
1354	Депутаты представительного органа муниципального образования	8110023	000	00	00	1 395 717,00
1355	Расходы на выплаты персоналу в целях обеспечения выполнения функций государственными (муниципальными) органами, казенными учреждениями, органами управления государственными внебюджетными фондами	8110023	100	00	00	1 395 717,00
1356	Расходы на выплаты персоналу государственных (муниципальных) органов	8110023	120	00	00	1 395 717,00
1357	ОБЩЕГОСУДАРСТВЕННЫЕ ВОПРОСЫ	8110023	120	01	00	1 395 717,00
1358	Функционирование законодательных (представительных) органов государственной власти и представительных органов муниципальных образований	8110023	120	01	03	1 395 717,00
1359	Непрограммные расходы Администрации ЗАТО г.Железногорск	8200000	000	00	00	142 233 769,00
1360	Функционирование Администрации ЗАТО г.Железногорск	8210000	000	00	00	95 544 858,00
1361	Руководство и управление в сфере установленных функций органов местного самоуправления в рамках непрограммных расходов администрации ЗАТО г.Железногорск	8210021	000	00	00	94 010 621,00
1362	Расходы на выплаты персоналу в целях обеспечения выполнения функций государственными (муниципальными) органами, казенными учреждениями, органами управления государственными внебюджетными фондами	8210021	100	00	00	68 579 692,00
1363	Расходы на выплаты персоналу государственных (муниципальных) органов	8210021	120	00	00	68 579 692,00
1364	ОБЩЕГОСУДАРСТВЕННЫЕ ВОПРОСЫ	8210021	120	01	00	68 579 692,00
1365	Функционирование Правительства Российской Федерации, высших исполнительных органов государственной власти субъектов Российской Федерации, местных администраций	8210021	120	01	04	68 579 692,00
1366	Закупка товаров, работ и услуг для государственных (муниципальных) нужд	8210021	200	00	00	25 430 929,00
1367	Иные закупки товаров, работ и услуг для обеспечения государственных (муниципальных) нужд	8210021	240	00	00	25 430 929,00
1368	ОБЩЕГОСУДАРСТВЕННЫЕ ВОПРОСЫ	8210021	240	01	00	25 430 929,00
1369	Функционирование Правительства Российской Федерации, высших исполнительных органов государственной власти субъектов Российской Федерации, местных администраций	8210021	240	01	04	25 430 929,00
1370	Глава местной администрации (исполнительно-распорядительного органа муниципального образования)	8210022	000	00	00	1 534 237,00
1371	Расходы на выплаты персоналу в целях обеспечения выполнения функций государственными (муниципальными) органами, казенными учреждениями, органами управления государственными внебюджетными фондами	8210022	100	00	00	1 534 237,00
1372	Расходы на выплаты персоналу государственных (муниципальных) органов	8210022	120	00	00	1 534 237,00
1373	ОБЩЕГОСУДАРСТВЕННЫЕ ВОПРОСЫ	8210022	120	01	00	1 534 237,00
1374	Функционирование Правительства Российской Федерации, высших исполнительных органов государственной власти субъектов Российской Федерации, местных администраций	8210022	120	01	04	1 534 237,00
1375	Другие непрограммные расходы Администрации ЗАТО г.Железногорск	8220000	000	00	00	46 688 911,00
1376	Резервный фонд Администрации ЗАТО г.Железногорск	8220011	000	00	00	1 200 801,00
1377	Иные бюджетные ассигнования	8220011	800	00	00	1 200 801,00
1378	Резервные средства	8220011	870	00	00	1 200 801,00
1379	ОБЩЕГОСУДАРСТВЕННЫЕ ВОПРОСЫ	8220011	870	01	00	1 200 801,00
1380	Резервные фонды	8220011	870	01	11	1 200 801,00
1381	Обеспечение деятельности подведомственных учреждений	8220014	000	00	00	43 019 010,00
1382	Расходы на выплаты персоналу в целях обеспечения выполнения функций государственными (муниципальными) органами, казенными учреждениями, органами управления государственными внебюджетными фондами	8220014	100	00	00	35 143 391,00
1383	Расходы на выплаты персоналу казенных учреждений	8220014	110	00	00	35 143 391,00
1384	ОБЩЕГОСУДАРСТВЕННЫЕ ВОПРОСЫ	8220014	110	01	00	35 143 391,00
1385	Другие общегосударственные вопросы	8220014	110	01	13	35 143 391,00
1386	Закупка товаров, работ и услуг для государственных (муниципальных) нужд	8220014	200	00	00	7 649 619,00
1387	Иные закупки товаров, работ и услуг для обеспечения государственных (муниципальных) нужд	8220014	240	00	00	7 649 619,00
1388	ОБЩЕГОСУДАРСТВЕННЫЕ ВОПРОСЫ	8220014	240	01	00	7 649 619,00
1389	Другие общегосударственные вопросы	8220014	240	01	13	7 649 619,00
1390	Иные бюджетные ассигнования	8220014	800	00	00	226 000,00
1391	Уплата налогов, сборов и иных платежей	8220014	850	00	00	226 000,00
1392	ОБЩЕГОСУДАРСТВЕННЫЕ ВОПРОСЫ	8220014	850	01	00	226 000,00
1393	Другие общегосударственные вопросы	8220014	850	01	13	226 000,00
1394	Исполнение судебных актов по искам о возмещении вреда, причиненного незаконными действиями (бездействием) органов местного самоуправления или их должностных лиц, в том числе в результате издания органами местного самоуправления актов, не соответствующих закону или иному нормативному правовому акту, а также судебных актов по иным искам о взыскании денежных средств за счет местного бюджета (за исключением судебных актов о взыскании денежных средств в порядке субсидиарной ответственности главных распорядителей средств местного бюджета) и иные судебные расходы в рамках непрограммных расходов Администрации ЗАТО г.Железногорск	8220015	000	00	00	600 000,00
1395	Иные бюджетные ассигнования	8220015	800	00	00	600 000,00
1396	Исполнение судебных актов	8220015	830	00	00	600 000,00
1397	ОБЩЕГОСУДАРСТВЕННЫЕ ВОПРОСЫ	8220015	830	01	00	600 000,00

1398	Другие общегосударственные вопросы	8220015	830	01	13	600 000,00
1399	Выполнение государственных полномочий по созданию и обеспечению деятельности административных комиссий	8227514	000	00	00	633 400,00
1400	Расходы на выплаты персоналу в целях обеспечения выполнения функций государственными (муниципальными) органами, казенными учреждениями, органами управления государственными внебюджетными фондами	8227514	100	00	00	588 168,00
1401	Расходы на выплаты персоналу государственных (муниципальных) органов	8227514	120	00	00	588 168,00
1402	ОБЩЕГОСУДАРСТВЕННЫЕ ВОПРОСЫ	8227514	120	01	00	588 168,00
1403	Функционирование Правительства Российской Федерации, высших исполнительных органов государственной власти субъектов Российской Федерации, местных администраций	8227514	120	01	04	588 168,00
1404	Закупка товаров, работ и услуг для государственных (муниципальных) нужд	8227514	200	00	00	45 232,00
1405	Иные закупки товаров, работ и услуг для обеспечения государственных (муниципальных) нужд	8227514	240	00	00	45 232,00
1406	ОБЩЕГОСУДАРСТВЕННЫЕ ВОПРОСЫ	8227514	240	01	00	45 232,00
1407	Функционирование Правительства Российской Федерации, высших исполнительных органов государственной власти субъектов Российской Федерации, местных администраций	8227514	240	01	04	45 232,00
1408	Осуществление государственных полномочий по созданию и обеспечению деятельности комиссий по делам несовершеннолетних и защите их прав	8227604	000	00	00	1 235 700,00
1409	Расходы на выплаты персоналу в целях обеспечения выполнения функций государственными (муниципальными) органами, казенными учреждениями, органами управления государственными внебюджетными фондами	8227604	100	00	00	1 177 116,00
1410	Расходы на выплаты персоналу государственных (муниципальных) органов	8227604	120	00	00	1 177 116,00
1411	ОБЩЕГОСУДАРСТВЕННЫЕ ВОПРОСЫ	8227604	120	01	00	1 177 116,00
1412	Функционирование Правительства Российской Федерации, высших исполнительных органов государственной власти субъектов Российской Федерации, местных администраций	8227604	120	01	04	1 177 116,00
1413	Закупка товаров, работ и услуг для государственных (муниципальных) нужд	8227604	200	00	00	58 584,00
1414	Иные закупки товаров, работ и услуг для обеспечения государственных (муниципальных) нужд	8227604	240	00	00	58 584,00
1415	ОБЩЕГОСУДАРСТВЕННЫЕ ВОПРОСЫ	8227604	240	01	00	58 584,00
1416	Функционирование Правительства Российской Федерации, высших исполнительных органов государственной власти субъектов Российской Федерации, местных администраций	8227604	240	01	04	58 584,00
1417	Непрограммные расходы Финансового управления Администрации ЗАТО г.Железногорск	8300000	000	00	00	150 000,00
1418	Другие непрограммные расходы Финансового управления Администрации ЗАТО г.Железногорск	8320000	000	00	00	150 000,00
1419	Исполнение судебных актов по искам о возмещении вреда, причиненного незаконными действиями (бездействием) органов местного самоуправления или их должностных лиц, в том числе в результате издания органами местного самоуправления актов, не соответствующих закону или иному нормативному правовому акту, а также судебных актов по иным искам о взыскании денежных средств за счет местного бюджета (за исключением судебных актов о взыскании денежных средств в порядке субсидиарной ответственности главных распорядителей средств местного бюджета) и иные судебные расходы в рамках непрограммных расходов Финансового управления Администрации ЗАТО г.Железногорск	8320015	000	00	00	150 000,00
1420	Иные бюджетные ассигнования	8320015	800	00	00	150 000,00
1421	Исполнение судебных актов	8320015	830	00	00	150 000,00
1422	ОБЩЕГОСУДАРСТВЕННЫЕ ВОПРОСЫ	8320015	830	01	00	150 000,00
1423	Другие общегосударственные вопросы	8320015	830	01	13	150 000,00
1424	Итого					3 372 421 879,47

Приложение № 12 к решению Совета депутатов от 26.06.2014 № 48-251Р
Приложение № 18 к решению Совета депутатов от 17.12.2013 № 43-233Р

ПРОГРАММА МУНИЦИПАЛЬНЫХ ВНУТРЕННИХ ЗАИМСТВОВАНИЙ ЗАТО ЖЕЛЕЗНОГОРСК НА 2014 ГОД И ПЛАНОВЫЙ ПЕРИОД 2015-2016 ГОДОВ

(рублей)

№ п/п	Внутренние заимствования (привлечение/погашение) <*>	Сумма на 2014 год	Сумма на 2015 год	Сумма на 2016 год
1	Кредиты кредитных организаций	58 406 418,45	89 437 462,00	57 000 000,00
1.1	получение	58 406 418,45	147 843 880,45	204 843 880,45
1.2	погашение		58 406 418,45	147 843 880,45
2	Общий объем заимствований, направляемых на покрытие дефицита местного бюджета	58 406 418,45	89 437 462,00	57 000 000,00
2.1	получение	58 406 418,45	147 843 880,45	204 843 880,45
2.2	погашение		58 406 418,45	147 843 880,45

<*> В 2014-2016 годах выпуск муниципальных ценных бумаг не осуществляется.

Приложение №13 к решению Совета депутатов от 26.06.2014 № 48-251Р
Приложение № 19 к решению Совета депутатов от 17.12.2013 № 43-233Р

ПОРЯДОК ПРЕДОСТАВЛЕНИЯ СУБСИДИЙ ИЗ БЮДЖЕТА ЗАТО ЖЕЛЕЗНОГОРСК В 2014 ГОДУ И ПЛАНОВОМ ПЕРИОДЕ 2015-2016 ГОДОВ

1. Настоящий порядок разработан в соответствии со статьями 78, 78.1 Бюджетного кодекса Российской Федерации, статьей 28 Устава ЗАТО Железногорск и устанавливает случаи и порядок предоставления субсидий из бюджета ЗАТО Железногорск в 2014 году и плановом периоде 2015-2016 годов.

2. Из бюджета ЗАТО Железногорск в 2014 и плановом периоде 2015-2016 годов Администрацией ЗАТО г.Железногорск предоставляются субсидии:

2.1. В рамках реализации муниципальной программы «Развитие инвестиционной, инновационной деятельности, малого и среднего предпринимательства на территории ЗАТО Железногорск» на 2014-2016 годы:

2.1.1. (раздел, подраздел 0412, целевая статья 1110001, вид расходов 810), субъектам малого предпринимательства на возмещение части расходов, связанных с приобретением и созданием основных средств и началом коммерческой деятельности в сумме 1 200 000,00 рублей в 2014 году, в сумме по 1 000 000,00 в 2015-2016 годах ежегодно;

2.1.2. (раздел, подраздел 0412, целевая статья 1110002, вид расходов 810), субъектам малого и (или) среднего предпринимательства, осуществляющим инновационную деятельность в сумме по 100 000,00 рублей в 2014-2016 годах ежегодно;

2.1.3. (раздел, подраздел 0412, целевая статья 1110003, вид расходов 810), субъектам малого и (или) среднего предпринимательства на возмещение части затрат по оплате работ (услуг), связанных с сертификацией, регистрацией или другими формами подтверждения соответствия товаров (работ, услуг) собственного производства и затрат, связанных с выполнением обязательных требований законодательства Российской Федерации и (или) законодательства страны-импортера, являющихся необходимыми для экспорта товаров (работ, услуг) в сумме 240 000,00 рублей в 2014 году, в сумме по 200 000,00 рублей в 2015-2016 годах ежегодно;

2.1.4. (раздел, подраздел 0412, целевая статья 1110004, вид расходов 810), субъектам малого и (или) среднего предпринимательства на возмещение первоначальных взносов (авансовых платежей) при заключении договоров лизинга в сумме 1 200 000,00 рублей в 2014 году, в сумме 1 340 000,00 рублей в 2015-2016 годах ежегодно;

2.1.5 (раздел, подраздел 0412, целевая статья 1110005, вид расходов 810), на возмещение части затрат субъектам малого и (или) среднего предпринимательства и организаций, образующих инфраструктуру поддержки субъектов малого и среднего предпринимательства, связанных с участием в выставочно-ярмарочных мероприятиях, включая расходы по транспортировке экспозиций в сумме по 200 000,00 рублей в 2014-2016 годах ежегодно;

2.1.6. (раздел, подраздел 0412, целевая статья 1110006, вид расходов 810), на возмещение части затрат субъектам малого и (или) среднего предпринимательства и организаций, образующих инфраструктуру поддержки субъектов малого и среднего предпринимательства, по обучению руководителей и специалистов в сумме по 60 000,00 рублей в 2014-2016 годах ежегодно.

2.2. В рамках муниципальной программы «Охрана окружающей среды, воспроизводство природных ресурсов на территории ЗАТО Железногорск» на 2014-2016 годы:

2.2.1. Победителям в номинации «Лучший сад» по результатам конкурса (раздел, подраздел 0113, целевая статья 0620001, вид расходов 630) в сумме 500 000,00 рублей в 2014-2016 годах ежегодно.

2.2.2. Победителям в номинации «Лучший гараж» по результатам конкурса (раздел, подраздел 0113, целевая статья 0620002, вид расходов 630) в сумме 500 000,0 рублей в 2014-2016 годах ежегодно.

2.2.3. Победителям в номинации «Лучший двор» по результатам конкурса (раздел, подраздел 0113, целевая статья 0620003, вид расходов 630) в сумме 500 000,00 рублей 2014-2016 годах ежегодно.

2.3. В рамках муниципальной программы «Развитие транспортной системы, содержание и благоустройство территории ЗАТО Железногорск» (раздел, подраздел 0408, целевая статья 1230001, вид расходов 810) – для заключения договора об организации регулярных пассажирских перевозок автомобильным транспортом по муниципальным маршрутам по результатам открытого конкурса, на территории ЗАТО Железногорск в сумме по 73 856 000,00 рублей в 2014 - 2016 годах ежегодно.

2.4. В рамках муниципальной программы «Реформирование и модернизация жилищно-коммунального хозяйства и повышение энергетической эффективности на территории ЗАТО Железногорск» на 2014-2016 годы (раздел, подраздел 0502, целевая статья 0427578, вид расходов 810) - на реализацию временных мер поддержки населения в целях обеспечения доступности коммунальных услуг (в соответствии с Законом края от 20.12.2012 № 3-959 «О наделении органов местного самоуправления городских округов и муниципальных районов края отдельными полномочиями Красноярского края по реализации временных мер поддержки населения в целях обеспечения доступности коммунальных услуг») в сумме 44 758 700,00 рублей в 2014 году, в сумме 43 018 300,00 рублей в 2015 году.

Из бюджета ЗАТО Железногорск в 2014 году и плановом периоде 2015-2016 годов Управлением городского хозяйства Администрации ЗАТО г.Железногорск предоставляются субсидии:

3.1. В рамках муниципальной программы «Реформирование и модернизация жилищно-коммунального хозяйства и повышение энергетической эффективности на территории ЗАТО Железногорск» на 2014-2016 годы:

3.1.1 Специализированным организациям (раздел, подраздел 0502, целевая статья 0420001, вид расходов 810) на компенсацию выпадающих доходов организациям, предоставляющим населению услуги связанные с погребением в сумме по 4 151 700,00 рублей в 2014-2016 годах ежегодно.

3.1.2. МП «ЖКХ» (раздел, подраздел 0502, целевая статья 0420003, вид расходов 810) на возмещение затрат, связанных с применением регулируемых цен на банные услуги, в соответствии с соглашением, заключенным с Управлением городского хозяйства Администрации ЗАТО г.Железногорск в сумме 650 000,00 рублей в 2014-2016 годах ежегодно.

3.1.3. МП «Нега» (раздел, подраздел 0502, целевая статья 0420004, вид расходов 810) на возмещение затрат, связанных с применением регулируемых цен на банные услуги, в соответствии с соглашением, заключенным с Управлением городского хозяйства Администрации ЗАТО г.Железногорск в сумме по 1 517 200,00 рублей в 2014-2016 годах ежегодно.

3.2. В рамках муниципальной программы «Развитие транспортной системы, содержание и благоустройство территории ЗАТО Железногорск» на 2014-2016 годы:

3.2.1. МП «Горэлектросеть» (раздел, подраздел 0503, целевая статья 1240001, вид расходов 810) на содержание сетей уличного освещения в сумме по 28 644 866,00 рублей в 2014 -2016 годах ежегодно.

3.2.2. МП «КБУ», МП «ЖКХ», МП «ГЖКУ» (Раздел, подраздел 0503, целевая статья 1240002, вид расходов 810) на содержание прочих объектов благоустройства в сумме по 13 089 876,00 рублей в 2014 -2016 годах ежегодно.

4. Из местного бюджета в 2014 году и плановом периоде 2015-2016 годов МКУ «Молодежный центр» предоставляются субсидии:

4.1. В рамках муниципальной программы «Молодежь ЗАТО Железногорск в XXI веке» на 2014 - 2015 годы:

4.1.1. Гранты некоммерческим организациям, не являющимся казенными учреждениями, бюджетным и автономным учреждениям, включая учреждения, в отношении которых Администрация ЗАТО г.Железногорск не осуществляет функции и полномочия учредителя, на реализацию социально значимых проектов (раздел, подраздел 0707, целевая статья 1010002, вид расходов 630) в сумме 950 000 рублей в 2014 году, по 500 000,00 рублей в 2015-2016 годах ежегодно.

4.1.2. Гранты физическим лицам в возрасте от 14 до 30 лет на реализацию молодежных социальных проектов на конкурсной основе (раздел, подраздел 0707, целевая статья 1010009, вид расходов 810) в сумме 100 000 рублей в 2014 году, (раздел, подраздел 0707, целевая статья 1017456, вид расходов 810) в сумме 100 000 рублей в 2014 году.

5. Администрация ЗАТО г.Железногорск, Управление городского хозяйства Администрации ЗАТО г.Железногорск, МКУ «Молодежный центр» с лицевого счета получателя бюджетных средств открытого Отделе № 6 Управления Федерального казначейства по Красноярскому краю перечисляют субсидии на расчетные счета предприятий, организаций, учреждений открытые в кредитных организациях в пределах объёмов и на цели, установленные согласно пунктов 2,3,4 настоящего порядка в соответствии с заключенными соглашениями.

В указанных соглашениях предусматриваются: размер, сроки, цели, планируемое выполнение натуральных показателей и условия предоставления субсидий, порядок предоставления отчетности и результатов выполнения натуральных показателей получателями субсидий.

При предоставлении субсидий, указанных в настоящем Порядке, обязательным условием их предоставления, включаемым в договоры (соглашения) о предоставлении субсидий, является согласие их получателей (за исключением государственных (муниципальных) унитарных предприятий, хозяйственных товариществ и обществ с участием публично-правовых образований в их уставных (складочных) капиталах) на осуществление главным распорядителем (распорядителем) бюджетных средств, предоставившим субсидии, и органом муниципального финансового контроля проверок соблюдения получателями субсидий условий, целей и порядка их предоставления.

6. Получатели субсидий от Администрации ЗАТО г.Железногорск, Управления городского хозяйства Администрации ЗАТО г.Железногорск, МКУ «Молодежный центр» обязаны обеспечить возврат неиспользованных субсидий в текущем году на лицевые счета получателей бюджетных средств Администрации ЗАТО г.Железногорск, Управления городского хозяйства Администрации ЗАТО г.Железногорск, МКУ «Молодежный центр», открытые в Управлении Федерального казначейства по Красноярскому краю, в срок до 20 декабря текущего года.

Администрация ЗАТО г.Железногорск, Управление городского хозяйства Администрации ЗАТО г.Железногорск, МКУ «Молодежный центр» обязаны обеспечить возврат неиспользованных субсидий на счет бюджета ЗАТО Железногорск.

7. В случае не использования субсидий в отчетном финансовом году, получатели субсидий от Администрации ЗАТО г.Железногорск, Управления городского хозяйства Администрации ЗАТО г.Железногорск, МКУ «Молодежный центр» обязаны обеспечить возврат до 1 марта текущего года остатков не использованных субсидий в отчетном году на лицевые счета администраторов доходов бюджета ЗАТО Железногорск Администрации ЗАТО г.Железногорск, Управления городского хозяйства Администрации ЗАТО г.Железногорск, МКУ «Молодежный центр», открытые в Управлении Федерального казначейства по Красноярскому краю, в случаях, предусмотренных соглашениями о предоставлении субсидий.

8. В случае нарушения условий, установленных при предоставлении субсидии, получатели субсидий от Администрации ЗАТО г.Железногорск, Управления городского хозяйства Администрации ЗАТО г.Железногорск, МКУ «Молодежный центр» обязаны обеспечить возврат в 10-дневный срок перечисленных сумм субсидий с момента уведомлениях их о необходимости возврата перечисленных сумм субсидий:

- за счет средств бюджета текущего финансового года на лицевые счета получателей бюджетных средств - Администрации ЗАТО г.Железногорск, Управления городского хозяйства Администрации ЗАТО г.Железногорск, МКУ «Молодежный центр», открытые в Управлении Федерального казначейства по Красноярскому краю. Администрация ЗАТО г.Железногорск, Управление городского хозяйства Администрации ЗАТО г.Железногорск, МКУ «Молодежный центр» обязаны обеспечить возврат неиспользованных субсидий на счет бюджета ЗАТО Железногорск.

- за счет средств бюджета предшествующих лет на лицевые счета администраторов доходов бюджета ЗАТО г.Железногорск Администрации ЗАТО г.Железногорск, Управления городского хозяйства Администрации ЗАТО г.Железногорск, МКУ «Молодежный центр», открытые в Управлении Федерального казначейства по Красноярскому краю.

9. Получатели субсидий от Администрации ЗАТО г.Железногорск, Управления городского хозяйства Администрации ЗАТО г.Железногорск, МКУ «Молодежный центр» обязаны эффективно использовать бюджетные средства в соответствии с их целевым назначением и своевременно представлять отчеты и иные сведения об использовании бюджетных средств.

10.Получатели субсидий от Администрации ЗАТО г.Железногорск, Управления городского хозяйства Администрации ЗАТО г.Железногорск, МКУ «Молодежный центр» в лице руководителей несут ответственность за целевое и эффективное использование субсидий предоставленных из бюджета ЗАТО Железногорск в 2014 году и плановом периоде 2015-2016 годов.

11.Главный распорядитель (распорядитель) бюджетных средств, предоставляющий субсидии и орган муниципального финансового контроля осуществляют обязательную проверку соблюдения условий, целей и порядка предоставления субсидий их получателями.

Муниципальное образование «Закрытое административно – территориальное образование Железногорск Красноярского края»
АДМИНИСТРАЦИЯ ЗАТО г.ЖЕЛЕЗНОГОРСК
ПОСТАНОВЛЕНИЕ
30.06.2014 №1234
г.Железногорск

О ВНЕСЕНИИ ИЗМЕНЕНИЙ В ПОСТАНОВЛЕНИЕ АДМИНИСТРАЦИИ ЗАТО Г.ЖЕЛЕЗНОГОРСК ОТ 07.11.2013 № 1762 «ОБ УТВЕРЖДЕНИИ МУНИЦИПАЛЬНОЙ ПРОГРАММЫ «РАЗВИТИЕ ИНВЕСТИЦИОННОЙ, ИННОВАЦИОННОЙ ДЕЯТЕЛЬНОСТИ, МАЛОГО И СРЕДНЕГО ПРЕДПРИНИМАТЕЛЬСТВА НА ТЕРРИТОРИИ ЗАТО ЖЕЛЕЗНОГОРСК» НА 2014-2016 ГОДЫ»

В соответствии с Федеральным законом от 06.10.2003 № 131-ФЗ «Об общих принципах организации местного самоуправления в Российской Федерации», Федеральным законом от 24.07.2007 № 209-ФЗ «О развитии малого и среднего предпринимательства в Российской Федерации», Уставом ЗАТО Железногорск,

ПОСТАНОВЛЯЮ:

1. Внести в приложение № 1 к постановлению Администрации ЗАТО г.Железногорск от 07.11.2013 № 1762 «Об утверждении муниципальной программы "Развитие инвестиционной, инновационной деятельности, малого и среднего предпринимательства на территории ЗАТО Железногорск" на 2014-2016 годы» следующие изменения:

в приложении № 3 к муниципальной программе "Развитие инвестиционной, инновационной деятельности, малого и среднего предпринимательства на территории ЗАТО Железногорск" на 2014-2016 годы:

1) в разделе 2.3 «Механизм реализации подпрограммы»:

а) подпункты 2 и 3 пункта 2.3.2 изложить в новой редакции:

"2) вновь созданные субъекты малого предпринимательства – субъекты малого предпринимательства, с даты государственной регистрации которых в качестве юридического лица (индивидуального предпринимателя) на момент обращения за поддержкой прошло не менее трех и не более двенадцати месяцев;

3) социальное предпринимательство – социально-ответственная деятельность, направленная на решение социальных проблем, в том числе по следующим направлениям:

а) обеспечение занятости инвалидов, женщин, имеющих детей в возрасте до семи лет, сирот, выпускников детских домов, людей пенсионного возраста, лиц, находящихся в трудной жизненной ситуации (далее – социально незащищенные группы граждан), а также лиц, освобожденных из мест лишения свободы в течение двух лет, при условии, что среднесписочная численность указанных категорий граждан среди их работников составляет не менее 50 процентов, а их доля в фонде оплаты труда – не менее 25 процентов;

б) реализация предоставления услуг (производства товаров) в следующих сферах деятельности:

- содействие профессиональной ориентации и трудоустройству, включая содействие самозанятости социально незащищенных групп граждан;

- социальное обслуживание социально незащищенных групп граждан и семей с детьми в области здравоохранения, физической культуры и массового спорта, проведение занятий в детских и молодежных кружках, секциях, студиях (по стоимостным характеристикам, доступным для граждан с доходами на уровне средних для субъекта Российской Федерации);

- организация социального туризма – экскурсионно-познавательных туров для социально незащищенных групп граждан;

- оказание помощи пострадавшим в результате стихийных бедствий, экологических, техногенных или иных катастроф, социальных, национальных, религиозных конфликтов, беженцам и вынужденным переселенцам;

- производство и (или) реализация медицинской техники, протезно-ортопедических изделий, а также технических средств, включая автомототранспорт, материалы, которые могут быть использованы исключительно для профилактики инвалидности или реабилитации инвалидов;

- обеспечение культурно-просветительской деятельности (театры, школы-студии, музыкальные учреждения, творческие мастерские);

- предоставление образовательных услуг социально незащищенным группам граждан;

- содействие вовлечению в социально-активную деятельность социально незащищенных групп граждан, а также лиц, освобожденных из мест лишения свободы в течение двух лет и лиц, страдающих наркоманией и алкоголизмом;

- профилактика социально опасных форм поведения граждан;";

б) в абзаце втором пункта 2.3.3.3 слова "получателей субсидий" заменить словом "заявителей";

в) в абзаце втором пункта 2.3.4 перед словом "осуществляющие" добавить слова "зарегистрированные и";

г) в пункте 2.3.5:

в абзаце втором подпункта 3 второе предложение исключить;

дополнить подпунктом 3.1 следующего содержания:

"3.1) Для индивидуальных предпринимателей, применяющих патентную систему налогообложения, – копии патентов на право применения патентной системы налогообложения за два календарных года, предшествующих году подачи заявления.

Вновь созданные индивидуальные предприниматели представляют копии патентов на право применения патентной системы налогообложения за период, прошедший со дня их государственной регистрации до момента подачи заявления.";

в абзаце третьем подпункта 6 второе предложение исключить;

2) в приложении № 3 к подпрограмме «Оказание финансовой поддержки субъектам малого и (или) среднего предпринимательства, осуществляющим приоритетные виды деятельности, и организациям, образующим инфраструктуру поддержки субъектов малого и среднего предпринимательства»:

а) в пункте 4.1.3 слова ", заверенные заявителем" исключить;

б) в пункте 4.1.4 слова ", заверенные заявителем" исключить;

в) в пункте 4.1.5 слова ", заверенные заявителем" исключить;

г) в пункте 4.1.6 слова ", заверенные заявителем" исключить;

д) в пункте 4.1.7:

в абзаце первом слова ", заверенные заявителем" исключить;

в абзаце седьмом после слова "(паспортов)" добавить слова ", технической документации, а при их отсутствии – гарантийных талонов или инструкций (руководств) по эксплуатации";

е) в пункте 4.1.8 слова ", заверенные заявителем" исключить;

ж) в пункте 4.1.10 после слова "договоры" запятую заменить словом "и", слова ", заверенные заявителем" исключить;

з) в пункте 4.1.11 слова ", заверенные заявителем" исключить;

и) в пункте 6.1.1 слова "об основных показателях" заменить словом "о";

к) пункты 6.4 и 6.5 изложить в новой редакции:

"6.4. Получатель субсидии обязан в течение 10 (десяти) дней обеспечить возврат перечисленных сумм субсидии на лицевой счет Администрации ЗАТО г.Железногорск, открытый в Управлении Федерального казначейства по Красноярскому краю, с момента уведомления его о необходимости возврата перечисленных сумм субсидии.

6.5. При отказе получателя субсидии от возврата сумм полученной субсидии на лицевой счет Администрации ЗАТО г.Железногорск, открытый в Управлении Федерального казначейства по Красноярскому краю, производится взыскание в порядке, установленном действующим законодательством Российской Федерации.";

3) приложение 3 к пункту 5.3 Порядка изложить в новой редакции согласно приложению № 1 к настоящему постановлению;

3) в приложении № 4 к подпрограмме «Оказание финансовой поддержки субъектам малого и (или) среднего предпринимательства, осуществляющим приоритетные виды деятельности, и организациям, образующим инфраструктуру поддержки субъектов малого и среднего предпринимательства»:

а) в пункте 3.1.1 слова ", заверенные заявителем" исключить;

б) в пункте 3.1.2 слова ", заверенные заявителем" исключить;

в) в пункте 3.1.3 слова ", заверенные заявителем" исключить;

г) в пункте 3.1.4:

в абзаце первом слова ", заверенные заявителем" исключить;

в абзаце шестом после слов "технических паспортов" добавить слова "(паспортов), технической документации, а при их отсутствии – гарантийных талонов или инструкций (руководств) по эксплуатации";

д) в пункте 5.1.1 слова "об основных показателях" заменить словом "о";

е) пункты 5.4 и 5.5 изложить в новой редакции:

"5.4. Получатель субсидии обязан в течение 10 (десяти) дней обеспечить возврат перечисленных сумм субсидии на лицевой счет Администрации ЗАТО г.Железногорск, открытый в Управлении Федерального казначейства по Красноярскому краю, с момента уведомления его о необходимости возврата перечисленных сумм субсидии.

5.5. При отказе получателя субсидии от возврата сумм полученной субсидии на лицевой счет Администрации ЗАТО г.Железногорск, открытый в Управлении Федерального казначейства по Красноярскому краю, производится взыскание в порядке, установленном действующим законодательством Российской Федерации.";

4) в приложении № 5 к подпрограмме «Оказание финансовой поддержки субъектам малого и (или) среднего предпринимательства, осуществляющим приоритетные виды деятельности, и организациям, образующим инфраструктуру поддержки субъектов малого и среднего предпринимательства»:

а) пункт 2.1.4 исключить;

б) в пункте 3.1.1 слова ", заверенные заявителем" исключить;

в) в пункте 3.1.2 слова ", заверенные заявителем" исключить;

г) в пункте 3.1.3 слова ", заверенные заявителем" исключить;

д) в пункте 3.1.4 слова ", заверенные заявителем" исключить;

е) в пункте 5.1.1 слова "об основных показателях" заменить словом "о";

ж) пункты 5.4 и 5.5 изложить в новой редакции:

"5.4. Получатель субсидии обязан в течение 10 (десяти) дней обеспечить возврат перечисленных сумм субсидии на лицевой счет Администрации ЗАТО г.Железногорск, открытый в Управлении Федерального казначейства по Красноярскому краю, с момента уведомления его о необходимости возврата перечисленных сумм субсидии.

5.5. При отказе получателя субсидии от возврата сумм полученной субсидии на лицевой счет Администрации ЗАТО г.Железногорск, открытый в Управлении Федерального казначейства по Красноярскому краю, производится взыскание в порядке, установленном действующим законодательством Российской Федерации.";

5) в приложении № 6 к подпрограмме «Оказание финансовой поддержки субъектам малого и (или) среднего предпринимательства, осуществляющим приоритетные виды деятельности, и организациям, образующим инфраструктуру поддержки субъектов малого и среднего предпринимательства»:

а) в пункте 3.1.1 слова ", заверенные заявителем" исключить;

б) в пункте 3.1.2 слова ", заверенные заявителем" исключить;

в) в пункте 3.1.3 после слова "(паспортов)" добавить слова ", технической документации, а при их отсутствии – гарантийных талонов или инструкций (руководств) по эксплуатации", слова ", заверенные заявителем" исключить;

г) в пункте 5.1.1 слова "об основных показателях" заменить словом "о";

д) пункты 5.4 и 5.5 изложить в новой редакции:

"5.4. Получатель субсидии обязан в течение 10 (десяти) дней обеспечить возврат перечисленных сумм субсидии на лицевой счет Администрации ЗАТО г.Железногорск, открытый в Управлении Федерального казначейства по Красноярскому краю, с момента уведомления его о необходимости возврата перечисленных сумм субсидии.

5.5. При отказе получателя субсидии от возврата сумм полученной субсидии на лицевой счет Администрации ЗАТО г.Железногорск, открытый в Управлении Федерального казначейства по Красноярскому краю, производится взыскание в порядке, установленном действующим законодательством Российской Федерации.";

6) в приложении № 7 к подпрограмме «Оказание финансовой поддержки субъектам малого и (или) среднего предпринимательства, осуществляющим приоритетные виды деятельности, и организациям, образующим инфраструктуру поддержки субъектов малого и среднего предпринимательства»:

а) пункты 3.1.1 и 3.1.2 изложить в новой редакции:

"3.1.1. Копии договоров на участие в выставочно-ярмарочных мероприятиях.

3.1.2. Копии договоров перевозки, связанных с доставкой выставочной экспозиции до места проведения выставочно-ярмарочных мероприятий и обратно.";

б) в пункте 3.1.3 слова ", заверенные заявителем" исключить;

в) в пункте 3.1.4 слова ", заверенные заявителем" исключить;

г) в пункте 3.1.5 после слов "договоры и" слово "(или)" и слова ", заверенные заявителем" исключить;

д) в пункте 3.1.6 слова ", заверенные заявителем" исключить;

е) в пункте 5.1.1 слова "об основных показателях" заменить словом "о";

ж) пункты 5.4 и 5.5 изложить в новой редакции:

"5.4. Получатель субсидии обязан в течение 10 (десяти) дней обеспечить возврат перечисленных сумм субсидии на лицевой счет Администрации ЗАТО г.Железногорск, открытый в Управлении Федерального казначейства по Красноярскому краю, с момента уведомления его о необходимости возврата перечисленных сумм субсидии.

5.5. При отказе получателя субсидии от возврата сумм полученной субсидии на лицевой счет Администрации ЗАТО г.Железногорск, открытый в Управлении Федерального казначейства по Красноярскому краю, производится взыскание в порядке, установленном действующим законодательством Российской Федерации.";

7) в приложении № 8 к подпрограмме «Оказание финансовой поддержки субъектам малого и (или) среднего предпринимательства, осуществляющим приоритетные виды деятельности, и организациям, образующим инфраструктуру поддержки субъектов малого и среднего предпринимательства»:

а) пункт 3.1.1 изложить в новой редакции:

"3.1.1. Копии договоров на обучение с образовательными учреждениями.";

б) в пункте 3.1.2 слова ", заверенные заявителем" исключить;

в) в пункте 3.1.3 слова ", заверенные заявителем" исключить;

г) в пункте 3.1.4 слово "заверенную" исключить;

д) в пункте 3.1.5 слова ", заверенные заявителем" исключить;

е) в пункте 5.1.1 слова "об основных показателях" заменить словом "о";

ж) пункты 5.4 и 5.5 изложить в новой редакции:

"5.4. Получатель субсидии обязан в течение 10 (десяти) дней обеспечить возврат перечисленных сумм субсидии на лицевой счет Администрации ЗАТО г.Железногорск, открытый в Управлении Федерального казначейства по Красноярскому краю, с момента уведомления его о необходимости возврата перечисленных сумм субсидии.

5.5. При отказе получателя субсидии от возврата сумм полученной субсидии на лицевой счет Администрации ЗАТО г.Железногорск, открытый в Управлении Федерального казначейства по Красноярскому краю, производится взыскание в порядке, установленном действующим законодательством Российской Федерации.";

8) пункт 3 приложения № 9 к подпрограмме «Оказание финансовой поддержки субъектам малого и (или) среднего предпринимательства, осуществляющим приоритетные виды деятельности, и организациям, образующим инфраструктуру поддержки субъектов малого и среднего предпринимательства» дополнить абзацем следующего содержания:

"- патентная система налогообложения.";

9) приложение № 10 к подпрограмме «Оказание финансовой поддержки субъектам малого и (или) среднего предпринимательства, осуществляющим приоритетные виды деятельности, и организациям, образующим инфраструктуру поддержки субъектов малого и среднего предпринимательства» изложить в новой редакции согласно приложению № 2 к настоящему постановлению;

2. Управлению делами Администрации ЗАТО г.Железногорск (Л.В. Машенцева) довести настоящее постановление до сведения населения через газету «Город и горожане».

3. Отделу общественных связей Администрации ЗАТО г.Железногорск (И.С. Пикалова) разместить настоящее постановление на официальном сайте муниципального образования «Закрытое административно-территориальное образование Железногорск Красноярского края» в информационно-телекоммуникационной сети Интернет.

4. Контроль над исполнением настоящего постановления возложить на первого заместителя Главы администрации ЗАТО г.Железногорск С.Д. Проскурнина.

5. Настоящее постановление вступает в силу после его официального опубликования.

Глава администрации С.Е.ПЕШКОВ

Приложение № 1 к постановлению Администрации ЗАТО г.Железногорск от 30.06.2014 № 1234
Приложение 3 к пункту 5.3 Порядка

СОСТАВ КОМИССИИ ПО ОЦЕНКЕ ПРОЕКТОВ (БИЗНЕС-ПЛАНОВ) ВНОВЬ СОЗДАННЫХ СУБЪЕКТОВ МАЛОГО ПРЕДПРИНИМАТЕЛЬСТВА ЗАТО ЖЕЛЕЗНОГОРСК ДЛЯ ПРЕДОСТАВЛЕНИЯ СУБСИДИЙ НА ВОЗМЕЩЕНИЕ ЧАСТИ РАСХОДОВ, СВЯЗАННЫХ С ПРИОБРЕТЕНИЕМ И СОЗДАНИЕМ ОСНОВНЫХ СРЕДСТВ И НАЧАЛОМ КОММЕРЧЕСКОЙ ДЕЯТЕЛЬНОСТИ

Проскурнин С.Д. – первый заместитель Главы администрации ЗАТО г.Железногорск, председатель Комиссии
Дунина Т.М. – заместитель руководителя Управления экономики и планирования Администрации ЗАТО г.Железногорск, заместитель председателя Комиссии
Дадеко И.В. – ведущий специалист-экономист отдела поддержки предпринимательства и развития территории Управления экономики и планирования
Иванова Н.В. – Администрации ЗАТО г.Железногорск, секретарь Комиссии

Члены Комиссии:
Агафонова В.Н. – заведующий отделом – главный бухгалтер Администрации ЗАТО г.Железногорск
Дмитриева О.М. – начальник отдела поддержки предпринимательства и развития территории Управления экономики и планирования Администрации ЗАТО г.Железногорск
Лунёва Е.А. – начальник юридического отдела Управления по правовой и кадровой работе Администрации ЗАТО г.Железногорск
Мирошниченко В.Д. – ведущий инспектор КГКУ «Центр занятости населения ЗАТО г.Железногорск» (по согласованию)
Усольцев С.В. – директор Фонда «Международный центр развития – Железногорск» (по согласованию)
Щукин И.В. – полномочный представитель Красноярского краевого регионального отделения Общероссийской общественной организации «Деловая Россия» на территории ЗАТО Железногорск

Приложение № 2 к постановлению Администрации ЗАТО г.Железногорск от 30.06.2014 № 1234

Приложение № 10 к подпрограмме «Оказание финансовой поддержки субъектам малого и (или) среднего предпринимательства, осуществляющим приоритетные виды деятельности, и организациям, образующим инфраструктуру поддержки субъектов малого и среднего предпринимательства»

_____
(ИНН, сведения о регистрации)

_____
(юридический адрес, почтовый адрес, адрес фактического нахождения)

_____
(собственник помещений, реквизиты договоров аренды помещений и земельного участка, срок действия)

_____
(Ф.И.О. руководителя, телефоны)

	Применяемая система налогообложения (нужное отметить знаком "х"):
	Общая система налогообложения
	Упрощенная система налогообложения, объект налогообложения – "доходы"
	Упрощенная система налогообложения, объект налогообложения – "доходы, уменьшенные на величину расходов"
	Система налогообложения в виде единого налога на вмененный доход для отдельных видов деятельности
	Система налогообложения для сельскохозяйственных товаропроизводителей (единый сельскохозяйственный налог)
	Патентная система налогообложения

СВЕДЕНИЯ ОБ ОСНОВНЫХ ПОКАЗАТЕЛЯХ ДЕЯТЕЛЬНОСТИ

_____
(полное наименование заявителя с указанием организационно-правовой формы / Ф.И.О. индивидуального предпринимателя)

№ п/п	ПОКАЗАТЕЛИ	Ед. изм.	Предыдущий календарный год	Период с начала текущего года нарастающим итогом
1	2	3	4	5
1.	Виды экономической деятельности (в гр. 4-5 указать коды ОКВЭД):	код		
1.1.	Сельское хозяйство, охота и лесное хозяйство	код		
1.2.	Рыболовство, рыбоводство	код		
1.3.	Добыча полезных ископаемых	код		
1.4.	Обрабатывающие производства	код		
1.5.	Производство и распределение электроэнергии, газа и воды	код		
1.6.	Строительство	код		
1.7.	Оптовая и розничная торговля; ремонт автотранспортных средств, мотоциклов, бытовых изделий и предметов личного пользования	код		
1.8.	Гостиницы и рестораны	код		
1.9.	Транспорт и связь	код		
1.10.	Финансовая деятельность	код		
	Операции с недвижимым имуществом, аренда и предоставление услуг	код		
	Образование	код		
	Здравоохранение и предоставление социальных услуг	код		
	Предоставление прочих коммунальных, социальных и персональных услуг	код		
	Другие виды деятельности (указать):			
		код		
2.	Средняя численность работников	чел.		
3.	Среднесписочная численность работников (без внешних совместителей и договорников)	чел.		
4.	Фонд начисленной заработной платы работников	тыс. руб.		
5.	Фонд начисленной заработной платы работников списочного состава (без внешних совместителей и договорников)	тыс. руб.		
6.	Сумма выплат социального характера работникам	тыс. руб.		
7.	Оборот организации (без НДС и акцизов),	тыс. руб.		
7.1.	в том числе объем отгруженных товаров собственного производства, выполненных работ и услуг собственными силами	тыс. руб.		
8.	Выручка (нетто) от продажи товаров, продукции, работ, услуг	тыс. руб.		
9.	Себестоимость производства продукции, работ и услуг	тыс. руб.		
10.	Оборот розничной торговли,	тыс. руб.		
10.1.	в том числе оборот розничной торговли продовольственными товарами	тыс. руб.		
11.	Оборот оптовой торговли	тыс. руб.		
12.	Оборот общественного питания	тыс. руб.		
13.	Объем платных услуг, оказанных населению	тыс. руб.		
	в том числе:			
13.1	объем бытовых платных услуг, оказанных населению	тыс. руб.		
	из них:			
13.1.1.	объем бытовых платных услуг по химической чистке и крашению	тыс. руб.		
13.1.2.	объем бытовых платных услуг прачечных	тыс. руб.		
13.1.3.	объем бытовых платных услуг бань и душевых	тыс. руб.		
13.1.4.	объем бытовых платных услуг предприятий по прокату	тыс. руб.		
13.1.5.	объем ритуальных бытовых платных услуг	тыс. руб.		
13.2.	объем транспортных платных услуг	тыс. руб.		
13.3.	объем платных услуг связи	тыс. руб.		
13.4.	объем жилищных платных услуг	тыс. руб.		
13.5.	объем коммунальных платных услуг	тыс. руб.		
13.6.	объем платных услуг учреждений культуры	тыс. руб.		
13.7.	объем туристских платных услуг	тыс. руб.		
13.8.	объем платных услуг гостиниц	тыс. руб.		
13.9.	объем платных услуг физической культуры и спорта	тыс. руб.		
13.10.	объем медицинских платных услуг	тыс. руб.		
13.11.	объем санаторно-оздоровительных платных услуг	тыс. руб.		
13.12.	объем ветеринарных платных услуг	тыс. руб.		
13.13.	объем платных услуг правового характера	тыс. руб.		
13.14.	объем платных услуг образования	тыс. руб.		
13.15.	объем прочих платных услуг	тыс. руб.		
14.	Объем инвестиций в основной капитал,	тыс. руб.		
	в том числе по источникам финансирования:			
14.1.	за счет собственных средств			
14.2.	за счет привлеченных средств			
14.2.1.	за счет средств федерального бюджета	тыс. руб.		
14.2.2.	за счет средств бюджета субъекта Федерации	тыс. руб.		
14.2.3.	за счет средств местного бюджета	тыс. руб.		
14.2.4	за счет прочих привлеченных средств	тыс. руб.		
15.	Уплачено платежей в бюджет,	тыс. руб.		
15.1.	в том числе в местный бюджет,	тыс. руб.		
15.2.	в том числе по видам налогов:	тыс. руб.		
15.2.1.	- на прибыль	тыс. руб.		
15.2.2.	- на доходы физических лиц	тыс. руб.		
15.2.3.	- ЕНВД	тыс. руб.		
15.2.4.	- другие виды платежей	тыс. руб.		
16.	Количество созданных новых рабочих мест	ед.		
17.	Для предприятий торговли и общественного питания:			
17.1.	количество магазинов	ед.		
17.1.1.	площадь, в том числе площадь торгового зала	кв.м		
17.2.	количество павильонов	ед.		
17.2.1	площадь, в том числе площадь торгового зала	кв.м		
17.3.	количество киосков	ед.		
17.4.	количество аптек и аптечных магазинов	ед.		
17.4.1.	площадь, в том числе площадь торгового зала	кв.м		
17.5.	количество аптечных киосков и пунктов	ед.		
17.6.	количество столовых	ед.		
17.6.1.	количество мест в столовых	мест		
17.6.2.	площадь, в том числе площадь залов обслуживания	кв.м		
17.7.	количество закусочных	ед.		
17.7.1.	количество мест в закусочных	мест		
17.7.2.	площадь, в том числе площадь залов обслуживания	кв.м		
17.8.	количество ресторанов	ед.		
17.8.1.	количество мест в ресторанах	мест		
17.8.2.	площадь, в том числе площадь залов обслуживания	кв.м		
17.9.	количество кафе	ед.		
17.9.1.	количество мест в кафе	мест		
17.9.2.	площадь, в том числе площадь залов обслуживания	кв.м		
17.10.	количество баров	ед.		
17.10.1.	количество мест в баре	мест		
17.10.2.	площадь, в том числе площадь залов обслуживания	кв.м		
17.11.	количество торговых мест на рынках	мест		
	из них:			
17.11.1.	количество торговых мест на вещевых рынках	мест		
17.11.2.	количество торговых мест на продовольственных рынках	мест		
17.11.3.	количество торговых мест на смешанных рынках	мест		
18.	Объем спонсорской, благотворительной помощи, оказанных социальных услуг населению, в денежном выражении:	руб.		

Примечание. В графе 5 отражается информация в зависимости от даты представления заявителем документов:
в период с 1 января по 31 марта – по состоянию на дату подачи заявления;
в период с 1 апреля по 30 июня – по состоянию за 3 месяца текущего года;
в период с 1 июля по 30 сентября – по состоянию за 6 месяцев текущего года;
в период с 1 октября по 31 декабря – по состоянию за 9 месяцев текущего года.

Информация об участии в социальных проектах и благотворительных акциях ЗАТО Железногорск, оказанной спонсорской, благотворительной помощи, о предоставляемых социальных услугах населению ЗАТО Железногорск:
_____
_____.

Заявитель: _____ / _____ /
(подпись) (Фамилия И.О.)
Главный бухгалтер: _____ / _____ /
(подпись) (Фамилия И.О.)
Дата: _____
(день, месяц, год)
М.П.

Муниципальное образование «Закрытое административно – территориальное образование Железногорск Красноярского края»
АДМИНИСТРАЦИЯ ЗАТО г.ЖЕЛЕЗНОГОРСК
ПОСТАНОВЛЕНИЕ
30.06.2014 №1228
г.Железногорск

ОБ ОТМЕНЕ ПОСТАНОВЛЕНИЯ АДМИНИСТРАЦИИ ЗАТО ЖЕЛЕЗНОГОРСК КРАСНОЯРСКОГО КРАЯ ОТ 13.09.2006 № 1329 «ОБ УТВЕРЖДЕНИИ ПОЛОЖЕНИЯ О ПОРЯДКЕ ОЦЕНКИ ЭФФЕКТИВНОСТИ ПРЕДОСТАВЛЕННЫХ И ПЛАНИРУЕМЫХ К ПРЕДОСТАВЛЕНИЮ ЛЬГОТ ПО МЕСТНЫМ НАЛОГАМ НА ТЕРРИТОРИИ ЗАТО ЖЕЛЕЗНОГОРСК»

В соответствии со статьей 9 Федерального закона от 07.02.2011 № 6-ФЗ «Об общих принципах организации деятельности контрольно-счетных органов субъектов Российской Федерации и муниципальных образований», Уставом ЗАТО Железногорск,

ПОСТАНОВЛЯЮ:

1. Отменить постановление Администрации ЗАТО Железногорск Красноярского края от 13.09.2006 № 1329 «Об утверждении положения о порядке оценки эффективности предоставленных и планируемых к предоставлению льгот по местным налогам на территории ЗАТО Железногорск».

2. Управлению делами Администрации ЗАТО г. Железногорск (Л.В. Машенцева) довести настоящее постановление до сведения населения через газету «Город и горожане».

3. Отделу общественных связей Администрации ЗАТО г. Железногорск (И.С. Пикалова) разместить настоящее постановление на официальном сайте муниципального образования «Закрытое административно-территориальное образование Железногорск Красноярского края» в информационно-телекоммуникационной сети "Интернет".

4. Контроль над исполнением настоящего постановления возложить на первого заместителя Главы администрации ЗАТО г. Железногорск С.Д.Проскурнина.

5. Настоящее постановление вступает в силу после его официального опубликования.

Глава администрации С.Е.ПЕШКОВ

Муниципальное образование «Закрытое административно – территориальное образование Железногорск Красноярского края»
АДМИНИСТРАЦИЯ ЗАТО г.ЖЕЛЕЗНОГОРСК
ПОСТАНОВЛЕНИЕ
30.06.2014 №1226
г.Железногорск

ОБ УСТАНОВЛЕНИИ НОРМЫ СТОИМОСТИ 1 КВ.МЕТРА ОБЩЕЙ ПЛОЩАДИ ЖИЛЬЯ В ЗАТО ЖЕЛЕЗНОГОРСК ДЛЯ РАСЧЕТА РАЗМЕРА СОЦИАЛЬНОЙ ВЫПЛАТЫ УЧАСТНИКУ ПОДПРОГРАММЫ 3 «ОБЕСПЕЧЕНИЕ ЖИЛЬЕМ МОЛОДЫХ СЕМЕЙ ЗАТО ЖЕЛЕЗНОГОРСК» МУНИЦИПАЛЬНОЙ ПРОГРАММЫ «МОЛОДЕЖЬ ЗАТО ЖЕЛЕЗНОГОРСК В XXI ВЕКЕ» НА 2014-2016 ГОДЫ НА 3 КВАРТАЛ 2014 ГОДА

В соответствии с Федеральным законом от 06.10.2003 № 131-ФЗ «Об общих принципах организации местного самоуправления в Российской Федерации», в целях реализации подпрограммы «Обеспечение жильем молодых семей» федеральной целевой программы «Жилище» на 2011-2015 годы, утвержденной постановлением Правительства Российской Федерации от 17.12.2010 № 1050, на основании постановления Правительства Красноярского края от 30.09.2013 № 519-п «Об утверждении государственной программы Красноярского края "Молодежь Красноярского края в XXI веке на 2014 – 2016 годы"», постановления Администрации ЗАТО г.Железногорск от 05.11.2013 № 1744 «Об утверждении муниципальной программы "Молодежь ЗАТО Железногорск в XXI веке" на 2014 – 2016 годы», решения Совета депутатов ЗАТО г.Железногорск от 04.04.2013 № 34-192Р «Об определении органа местного самоуправления, уполномоченного на установление нормы стоимости 1 кв.метра общей площади жилья в ЗАТО Железногорск для расчета размера социальной выплаты участнику долгосрочной целевой программы "Обеспечение жильем молодых семей в ЗАТО Железногорск на 2012-2015 год"», руководствуясь Уставом ЗАТО Железногорск,

ПОСТАНОВЛЯЮ:

1. Установить норму стоимости 1 кв.метра общей площади жилья в ЗАТО Железногорск для расчета размера социальных выплат на приобретение жилья молодым семьям - участникам подпрограммы «Обеспечение жильем молодых семей ЗАТО Железногорск» муниципальной программы «Молодежь ЗАТО Железногорск в XXI веке» на 2014 - 2016 годы на 3 квартал 2014 года в размере 36 000 рублей.

2. Управлению делами Администрации ЗАТО г.Железногорск (Л.В.Машенцева) довести настоящее постановление до сведения населения через газету «Город и горожане».

3. Отделу общественных связей Администрации ЗАТО г.Железногорск (И.С.Пикалова) разместить настоящее постановление на официальном сайте муниципального образования «Закрытое административно-территориальное образование Железногорск» в информационно-телекоммуникационной сети «Интернет».

4. Контроль над исполнением настоящего постановления оставляю за собой.

5. Настоящее постановление вступает в силу после его официального опубликования и распространяется на правоотношения, возникшие с 01.07.2014 года.

Глава Администрации С.Е.ПЕШКОВ

Муниципальное образование «Закрытое административно – территориальное образование Железногорск Красноярского края»
АДМИНИСТРАЦИЯ ЗАТО г.ЖЕЛЕЗНОГОРСК
ПОСТАНОВЛЕНИЕ
30.06.2014 №1227
г.Железногорск

ОБ ОПРЕДЕЛЕНИИ ПОЛНОМОЧИЙ В СФЕРЕ ОСУЩЕСТВЛЕНИЯ ЗАКУПОК У ЕДИНСТВЕННОГО ПОСТАВЩИКА

Во исполнение постановления Администрации ЗАТО г.Железногорск от 13.12.2013 № 1998 «О возложении полномочий в сфере закупок на уполномоченные органы и уполномоченные учреждения», в целях определения порядка взаимодействия заказчика с уполномоченными органами, уполномоченными учреждениями в сфере осуществления закупок у единственного поставщика (подрядчика, исполнителя), руководствуясь Уставом ЗАТО Железногорск,

ПОСТАНОВЛЯЮ:

1. Закупки у единственного поставщика (подрядчика, исполнителя), осуществляемые в случаях, предусмотренных пунктом 1 статьи 93 Федерального закона от 05.04.2013 № 44-ФЗ «О контрактной системе в сфере закупок товаров, работ, услуг для обеспечения государственных и муниципальных нужд», за исключением случаев, предусмотренных подпунктами 24 и 25 пункта 1 статьи 93 указанного Федерального закона, МКУ «Муниципальный архив», МКУ «Управление ГОЧС и режима ЗАТО Железногорск», МКУ «Управление поселковыми территориями», МКУ «МЦ» и МКУ «ЦСПСиД» осуществляют самостоятельно.

2. Управлению делами Администрации ЗАТО г.Железногорск (Л.В. Машенцева) довести до сведения населения постановление через газету «Город и горожане».

3. Отделу общественных связей Администрации ЗАТО г.Железногорск (И.С. Пикалова) разместить настоящее постановление на официальном сайте муниципального образования «Закрытое административно-территориальное образование Железногорск Красноярского края» в информационно-телекоммуникационной сети «Интернет».

4. Контроль над исполнением настоящего постановления возложить на первого заместителя Главы администрации ЗАТО г.Железногорск С.Д. Проскурнина.

5. Настоящее постановление вступает в силу с 01 января 2014 и действует по 31 декабря 2014.

Глава администрации С.Е.ПЕШКОВ

Муниципальное образование «Закрытое административно – территориальное образование Железногорск Красноярского края»
АДМИНИСТРАЦИЯ ЗАТО г.ЖЕЛЕЗНОГОРСК
ПОСТАНОВЛЕНИЕ
01.07.2014 №1239
г.Железногорск

О ВНЕСЕНИИ ИЗМЕНЕНИЙ В ПОСТАНОВЛЕНИЕ АДМИНИСТРАЦИИ ЗАТО Г.ЖЕЛЕЗНОГОРСК ОТ 08.11.2013 № 1766 «ОБ УТВЕРЖДЕНИИ ПОЛОЖЕНИЯ О СИСТЕМЕ ОПЛАТЫ ТРУДА РУКОВОДИТЕЛЯ МУНИЦИПАЛЬНОГО АВТОНОМНОГО УЧРЕЖДЕНИЯ «КОМБИНАТ ОЗДОРОВИТЕЛЬНЫХ СООРУЖЕНИЙ», ПОДВЕДОМСТВЕННОГО ОТДЕЛУ ПО ФИЗИЧЕСКОЙ КУЛЬТУРЕ, СПОРТУ И МОЛОДЕЖНОЙ ПОЛИТИКЕ АДМИНИСТРАЦИИ ЗАТО Г.ЖЕЛЕЗНОГОРСК»

В соответствии с Трудовым кодексом Российской Федерации, Федеральным законом от 03.11.2006 № 174-ФЗ «Об автономных учреждениях», руководствуясь Уставом ЗАТО Железногорск,

ПОСТАНОВЛЯЮ:

Внести в постановление Администрации ЗАТО г.Железногорск от 08.11.2013 № 1766 «Об утверждении положения о системе оплаты труда руководителя муниципального автономного учреждения «Комбинат оздоровительных сооружений», подведомственного Отделу по физической культуре, спорту и молодежной политике Администрации ЗАТО г.Железногорск» следующие изменения:

Приложение №6 к положению о системе оплаты труда руководителя муниципального автономного учреждения «Комбинат оздоровительных сооружений», подведомственного Отделу по физической культуре, спорту и молодежной политике Администрации ЗАТО г.Железногорск» изложить в новой редакции (Приложение №1)

Управлению делами Администрации ЗАТО г. Железногорск (Л.В.Машенцева) довести до сведения населения настоящее постановление через газету «Город и горожане».

Отделу общественных связей Администрации ЗАТО г. Железногорск (А.Ю. Маркович) разместить настоящее постановление на официальном сайте муниципального образования «Закрытое административно-территориальное образование Железногорск Красноярского края» в информационно-телекоммуникационной сети «Интернет».

Контроль над исполнением настоящего постановления возложить на заместителя Главы администрации ЗАТО г. Железногорск по социальным вопросам В.Ю. Фомаиди.

Настоящее постановление вступает в силу после его официального опубликования и распространяется на правоотношения, возникшие с 01.07.2014.

Глава администрации С.Е.ПЕШКОВ

Приложение №1 к постановлению Администрации ЗАТО г. Железногорск от 01.07. 2014 № 1239
Приложение N 6 к Положению

КРИТЕРИИ ОЦЕНКИ РЕЗУЛЬТАТИВНОСТИ И КАЧЕСТВА ДЕЯТЕЛЬНОСТИ АВТОНОМНОГО УЧРЕЖДЕНИЯ ДЛЯ УСТАНОВЛЕНИЯ РУКОВОДИТЕЛЮ ВЫПЛАТ ЗА ВАЖНОСТЬ ВЫПОЛНЯЕМОЙ РАБОТЫ СТЕПЕНЬ САМОСТОЯТЕЛЬНОСТИ И ОТВЕТСТВЕННОСТИ ПРИ ВЫПОЛНЕНИИ ПОСТАВЛЕННЫХ ЗАДАЧ, ЗА КАЧЕСТВО ВЫПОЛНЯЕМЫХ РАБОТ

Должность	Наименование критерия оценки результативности и качества деятельности автономного учреждения	Содержание критерия оценки результативности и качества деятельности автономного учреждения	Размер от оклада (должностного оклада), %
Выплаты за важность выполняемой работы, степень самостоятельности и ответственность при выполнении поставленных задач			
Руководитель	Эффективность финансово-экономической деятельности автономного учреждения	отсутствие просроченной кредиторской и дебиторской задолженности на конец отчетного квартала	10
		отсутствие фактов нарушения использования бюджетных средств и муниципального имущества	5
		недопущение перерасхода энергоресурсов в сравнении с установленными лимитами потребления по вине автономного учреждения в отчетном квартале	10
		Выполнение плана финансово-хозяйственной деятельности (по результатам с начала года) не ниже 95%	10
		своевременное размещение информации о муниципальном автономном учреждении на официальном сайте в сети Интернет www/bus.gov.ru и сайте www/sport-26 в отчетном квартале	10
		Полнота, достоверность и своевременность предоставления статистической, бухгалтерской и иной отчетности	15
		Проведение на высоком организационном уровне особо значимых официальных физкультурно-оздоровительных и спортивных мероприятий ЗАТО Железногорск; реализация особо значимых мероприятий, направленных на улучшение качества предоставляемых автономным учреждением услуг	до 30
	Сложность организации и управления автономным учреждением	Проведение на высоком организационном уровне особо значимых официальных физкультурно-оздоровительных и спортивных мероприятий ЗАТО Железногорск; реализация особо значимых мероприятий, направленных на улучшение качества предоставляемых автономным учреждением услуг	до 30
Выплаты за качество выполняемых работ			
	Обеспечение безопасных условий в автономном учреждении	отсутствие обоснованных (документально подтвержденных) жалоб на работу автономного учреждения или действия руководителя в отчетном квартале	15
	Обеспечение качества предоставляемых услуг автономным учреждением	укомплектованность автономного учреждения специалистами, работающими по профилю не менее 80% на конец отчетного периода	5
	Эффективность реализуемой кадровой политики в автономном учреждении	Отсутствие текучести кадров (отношение количества уволенных в отчетном квартале работников к фактической численности работников на конец отчетного квартала не более 5%)	5
		своевременное принятие мер к нарушителям трудовой и исполнительской дисциплины (в случае их наличия), отсутствие конфликтных ситуаций в коллективе в отчетном квартале	5

Муниципальное образование «Закрытое административно – территориальное образование Железногорск Красноярского края»
АДМИНИСТРАЦИЯ ЗАТО г.ЖЕЛЕЗНОГОРСК
ПОСТАНОВЛЕНИЕ
30.06.2014 №1233
г.Железногорск

ОБ УТВЕРЖДЕНИИ ПОРЯДКА ПРОВЕДЕНИЯ ЭКСПЕРТИЗЫ ПРИ ОСУЩЕСТВЛЕНИИ ПРИЕМКИ ПОСТАВЛЕННЫХ ТОВАРОВ, ВЫПОЛНЕННЫХ РАБОТ, ОКАЗАННЫХ УСЛУГ ДЛЯ МУНИЦИПАЛЬНЫХ НУЖД УПРАВЛЕНИЯ ГОРОДСКОГО ХОЗЯЙСТВА АДМИНИСТРАЦИИ ЗАТО Г.ЖЕЛЕЗНОГОРСК

В соответствии со статьей 72 Бюджетного кодекса Российской Федерации, статьей 94 Федерального закона от 05.04.2013 № 44-ФЗ «О контрактной системе в сфере закупок товаров, работ, услуг для обеспечения государственных и муниципальных нужд», руководствуясь статьями 42, 47, 53 Устава ЗАТО Железногорск,

ПОСТАНОВЛЯЮ:

1. Утвердить порядок проведения экспертизы при осуществлении приемки поставленных товаров, выполненных работ, оказанных услуг для муниципальных нужд Управления городского хозяйства Администрации ЗАТО г.Железногорск согласно Приложению к настоящему постановлению.

2. Управлению делами Администрации ЗАТО г.Железногорск (Л.В. Машенцева) довести настоящее постановление до сведения населения через газету «Город и горожане».

3. Отделу общественных связей Администрации ЗАТО г.Железногорск (И.С.Пикалова) разместить настоящее постановление на официальном сайте муниципального образования «Закрытое административно-территориальное образование Железногорск Красноярского края» в информационно-телекоммуникационной сети «Интернет».

4. Контроль над исполнением настоящего постановления возложить на заместителя Главы администрации ЗАТО г.Железногорск по жилищно-коммунальному хозяйству Ю.Г. Латушкина.

Глава администрации С.Е.ПЕШКОВ

Приложение к постановлению Администрации ЗАТО г.Железногорск от 30.06.2014 № 1233

ПОРЯДОК ПРОВЕДЕНИЯ ЭКСПЕРТИЗЫ ПРИ ОСУЩЕСТВЛЕНИИ ПРИЕМКИ ПОСТАВЛЕННЫХ ТОВАРОВ, ВЫПОЛНЕННЫХ РАБОТ, ОКАЗАННЫХ УСЛУГ ДЛЯ МУНИЦИПАЛЬНЫХ НУЖД УПРАВЛЕНИЯ ГОРОДСКОГО ХОЗЯЙСТВА АДМИНИСТРАЦИИ ЗАТО Г.ЖЕЛЕЗНОГОРСК

1. Настоящий Порядок разработан в соответствии с частью 3 статьи 94 Федерального закона от 05.04.2013 № 44-ФЗ «О контрактной системе в сфере закупок товаров, работ, услуг для обеспечения государственных и муниципальных нужд» (далее – Федеральный закон от 05.04.2013 № 44-ФЗ).

2. Термины и понятия, используемые в настоящем Порядке, соответствуют терминам и понятиям, используемым в Федеральном законе от 05.04.2013 № 44-ФЗ.

3. Целью проведения экспертизы является проверка предоставленных поставщиком (подрядчиком, исполнителем) результатов, предусмотренных муниципальными контрактами (далее – контракты), в части их соответствия условиям контрактов.

4. Экспертиза проводится отдельно по каждому контракту.

5. Экспертиза проводится Управлением городского хозяйства Администрации ЗАТО г.Железногорск (далее – Заказчик) своими силами (внутренняя экспертиза) или к ее проведению привлекаются эксперты и экспертные организации (внешняя экспертиза).

6. Привлечение экспертов и экспертных организаций для проведения внешней экспертизы результатов исполнения муниципальных контрактов осуществляется Заказчиком в случаях, предусмотренных Федеральным законом от 05.04.2013 № 44-ФЗ, на основании соответствующих контрактов. Во всех остальных случаях Заказчиком проводится внутренняя экспертиза.

7. Эксперты и экспертные организации, осуществляющие внешнюю экспертизу, должны соответствовать требованиям, установленным статьей 41 Федерального закона от 05.04.2013 № 44-ФЗ и иным нормативным правовым акта Российской Федерации.

8. В целях проведения внутренней экспертизы, распоряжением Главы администрации ЗАТО г.Железногорск назначаются специалисты из числа работников Заказчика.

9. Специалисты должны обладать специальными познаниями, опытом и квалификацией в области проведения закупки, для проверки результатов которой они назначены.

10. Специалисты назначаются для оценки результатов конкретной закупки, либо действуют на постоянной основе.

11. Специалист, действующий на постоянной основе, проводит экспертизу результатов поставки товаров, выполнения работ, оказания услуг, предусмотренных контрактом в течение 2 (двух) рабочих дней со дня передачи ему поставщиком (подрядчиком, исполнителем) соответствующих документов и материалов, относящихся к условиям исполнения контракта. Издание распоряжения о проведении экспертизы в таких случаях не требуется.

12. Специалист, назначаемый для проверки результатов конкретной закупки, назначается распоряжением Главы администрации ЗАТО г.Железногорск, в котором указываются сведения о контракте, результаты которого подлежат проверке, а также сроки проведения экспертизы и сроки формирования соответствующего заключения.

13. Специалист, назначенный для проведения экспертизы, имеет право запрашивать у Заказчика и поставщика (подрядчика, исполнителя) необходимые дополнительные материалы, относящиеся к условиям исполнения контракта в целом или к отдельным этапам его исполнения.

14. Специалист, назначенный для проведения экспертизы, обязан обеспечивать сохранность исследуемых документов и материалов.

15. Проведение внутренней экспертизы завершается составлением заключения, составляемого в письменном виде по форме, указанной в Приложении к настоящему Порядку.

16. Заключение должно быть объективным, обоснованным и содержать выводы, позволяющие однозначно определить наличие соответствия или несоответствия результатов исполнения муниципальных контрактов, предоставленных поставщиком (подрядчиком, исполнителем), условиям контрактов.

17. Заключение собственноручно подписывается специалистом, проводившим внутреннюю экспертизу, и не позднее 1 (одного) рабочего дня с момента его подписания, направляется руководителю контрактной службы Заказчика (с приложением ранее направленных документов и материалов).

Приложение к Порядку проведения экспертизы при осуществлении приемки поставленных товара, выполненных работ, оказанных услуг для муниципальных нужд Управления городского хозяйства Администрации ЗАТО г.Железногорск

ЗАКЛЮЧЕНИЕ О РЕЗУЛЬТАТАХ ПРОВЕДЕНИЯ ЭКСПЕРТИЗЫ

(силами заказчика согласно п.3 ст. 94 № 44-ФЗ от 05.04.2013)

В рамках исполнения муниципального контракта № _____ от _____ (наименование контракта), на основании акта о приемке товара (выполненных работ, оказанных услуг) № _____ от _____ специалистом Управления городского хозяйства Администрации ЗАТО г.Железногорск _____ проведена экспертиза представленных поставщиком (подрядчиком, исполнителем) результатов исполнения контракта, предусмотренных контрактом, в части их соответствия условиям контракта.

При проведении экспертизы _____ (выявлены/не выявлены) факты ненадлежащего исполнения контракта поставщиком (подрядчиком, исполнителем).

Выявленные факты ненадлежащего исполнения контракта:

Наименование выявленного факта нарушения	Пункт (раздел) контракта, требования которого нарушены	Предложения по принятию мер по фактам выявленных нарушений

По итогам проведения экспертизы принято решение:

Представленные поставщиком (подрядчиком, исполнителем) результаты исполнения контракта _____ (соответствуют/не соответствуют) условиям контракта.

Выявленные факты ненадлежащего исполнения контракта _____ (позволяют/не позволяют) принять результаты, предусмотренные контрактом.

Предложить поставщику (подрядчику, исполнителю) устранить выявленные нарушения. Срок устранения _____.

Рекомендовать заказчику отказаться от принятия результатов поставки товаров (выполненных работ, оказанных услуг) в связи с необходимостью устранения недостатков и доработкой результатов поставки товаров (выполненных работ, оказанных услуг). Срок устранения _____.

Специалист _____ /_____/

«____» _____ 20 __ г.

Муниципальное образование «Закрытое административно – территориальное образование Железногорск Красноярского края»
АДМИНИСТРАЦИЯ ЗАТО г.ЖЕЛЕЗНОГОРСК
ПОСТАНОВЛЕНИЕ
30.06.2014 №1232
г.Железногорск

ОБ УТВЕРЖДЕНИИ ПЕРЕЧНЯ ПУНКТОВ ВРЕМЕННОГО РАЗМЕЩЕНИЯ НАСЕЛЕНИЯ, ПОСТРАДАВШЕГО В ЧРЕЗВЫЧАЙНЫХ СИТУАЦИЯХ НА ТЕРРИТОРИИ ЗАТО ЖЕЛЕЗНОГОРСК КРАСНОЯРСКОГО КРАЯ

В соответствии со статьей 16 Федерального закона от 06.10.2003 № 131-ФЗ «Об общих принципах организации местного самоуправления в Российской Федерации», статьей 11 Федерального закона от 21.12.1994 № 68-ФЗ «О защите населения и территорий от чрезвычайных ситуаций природного и техногенного характера», Уставом ЗАТО Железногорск,

ПОСТАНОВЛЯЮ:

1. Утвердить Перечень пунктов временного размещения населения (далее – ПВР), пострадавшего в чрезвычайных ситуациях на территории ЗАТО Железногорск Красноярского края (Приложение № 1).

2. Комиссии по предупреждению и ликвидации чрезвычайных ситуаций и обеспечению пожарной безопасности ЗАТО Железногорск – провести планирование мероприятий по эвакуации населения ЗАТО Железногорск из зон чрезвычайных ситуаций, его размещение, жизнеобеспечение и возвращение в места постоянного проживания с учетом настоящего постановления.

3. МКУ «Управление по делам гражданской обороны, чрезвычайным ситуациям и режима ЗАТО Железногорск» (Б.В. Новиков) оказать содействие в создании и осуществлении деятельности ПВР на территории ЗАТО Железногорск.

4. Управлению делами Администрации ЗАТО г. Железногорск (Л.В.Машенцева) довести настоящее постановление до сведения населения через газету «Город и горожане».

5. Отделу общественных связей Администрации ЗАТО г. Железногорск (И.С.Пикалова) разместить настоящее постановление на официальном сайте муниципального образования «Закрытое административно-территориальное образование Железногорск Красноярского края» в информационно-телекоммуникационной сети «Интернет».

6. Контроль над исполнением настоящего постановления возложить на заместителя Главы ЗАТО г. Железногорск по безопасности и взаимодействию с правоохранительными органами В.А. Черкасова.

7. Настоящее постановление вступает в силу после его официального опубликования.

Глава Администрации С.Е.ПЕШКОВ

Приложение № 1 к постановлению Администрации ЗАТО г. Железногорск от 30.06.2014 № 1232

ПЕРЕЧЕНЬ ПУНКТОВ ВРЕМЕННОГО РАЗМЕЩЕНИЯ НАСЕЛЕНИЯ, ПОСТРАДАВШЕГО В ЧРЕЗВЫЧАЙНЫХ СИТУАЦИЯХ НА ТЕРРИТОРИИ ЗАТО ЖЕЛЕЗНОГОРСК КРАСНОЯРСКОГО КРАЯ

№ пп	Наименование учреждения	Адрес, телефон	Вместимость (чел)
1	МАОУ ДОД ДООЦ «Орбита»	662970, Красноярский край, ЗАТО Железногорск, г. Железногорск, ул. Б. Кантатская, 11 т. 743515	310
2	МАОУ ДОД ДООЦ «Горный»	662970, Красноярский край, ЗАТО Железногорск, г. Железногорск, ул. Б. Кантатская, 14 т. 746956	320

ПРИЕМ ГРАЖДАН ДЕПУТАТАМИ

от местного отделения Всероссийской политической партии «ЕДИНАЯ РОССИЯ» в ЗАТО город Железногорск Красноярского края по адресу: ул.Маяковского, 6, каб. 116.

03.07 - СВИРИДОВ Сергей Васильевич

10.07 - КУКСИН Игорь Германович

17.07 - КОНОВАЛОВ Анатолий Иванович

24.07 - САДРИЕВ Радик Узбекович

31.07 - КЛЕШНИН Дмитрий Борисович

Часы приема с 17:00 до 19:00
Запись по т. 74-62-35 с 10 до 13 часов
с.т. 8-923-572-78-59

ГОСУДАРСТВЕННАЯ СЛУЖБА ЗАНЯТОСТИ

КГКУ «ЦЗН ЗАТО ГОРОДА ЖЕЛЕЗНОГОРСКА» СОВМЕСТНО С ПРЕДПРИЯТИЯМИ ГОРОДА ПРОВОДИТ

ЯРМАРКУ ВАКАНСИЙ

Ярмарка состоится
9 июля в 11 часов
в информационном зале ЦЗ по адресу:
Пионерский проезд, д. 6.

В программе ярмарки:
- встреча с представителями предприятий;
- собеседование с претендентами на вакансии;
- консультации по профессиональному обучению;
- консультации специалиста по правовым вопросам.

Приглашаем принять участие в ярмарке
- выпускников профессиональных учебных заведений;
- выпускников школ;
- студентов;
- граждан, желающих найти работу;
- граждан, желающих иметь дополнительный заработок.

Приглашаем всех желающих!
справки по телефону: 75-22-14

ИНФОРМАЦИЯ

Распоряжением Правительства Российской Федерации от 30.04.2014 № 718-р утверждены предельные индексы роста платы граждан за коммунальные услуги для всех регионов, основанные на прогнозе социально-экономического развития Российской Федерации. В Красноярском крае, согласно указу временно исполняющего обязанности Губернатора края № 131-уг от 20.06.2014, повышение размера платы граждан за коммунальные услуги с 1 июля 2014 года составит - 4,6%.

За июль и далее сумма платы за все коммунальные услуги (горячая и холодная вода, водоотведение, электричество, теплоснабжение) может повыситься по сравнению с платой за июнь не более, чем на 4,6%. Стоимость коммунальных услуг необходимо сравнивать по одинаковому объему потребленных ресурсов.

Повышение размера платы за коммунальные услуги будет произведено в квитанциях за июль месяц.

Действие предельных индексов роста платы граждан за коммунальные услуги не распространяется на платежи за жилищную услугу (содержание и ремонт жилищного фонда).

Семьи, которые получают субсидию по доходу на оплату услуг ЖКХ (через УСЗН), платить будут столько же, сколько до повышения размера платы за коммунальные услуги. В данном случае, увеличится размер субсидии, которую обеспечивает краевой бюджет.

При возникновении сомнений или вопросов по обоснованности начисления платы, необходимо обращаться в управляющую организацию либо ТСЖ, осуществляющую управление многоквартирным домом.

В Администрации ЗАТО г.Железногорск консультацию по изменению размера вносимой гражданами платы за коммунальные услуги можно получить в Управлении экономики и планирования по телефонам 76-55-16 и 76-55-92;

Дать консультацию или разъяснение по всем вопросам ЖКХ могут также в краевом консультационно-правовом центре по бесплатному телефону 8-800-333-7007 с 9:00 до 20:00 в будние дни.

ВНИМАНИЮ ПРЕДПРИНИМАТЕЛЕЙ!

Управление экономики и планирования Администрации ЗАТО г.Железногорск приглашает индивидуальных предпринимателей и юридических лиц принять участие в выездной праздничной торговле (ярмарке), посвященной 64-й годовщине со дня образования г.Железногорска, которая состоится 26 июля 2014 года.

Заявки на участие в ярмарке будут приниматься с 21 июля 2014г. в кабинете № 104.

Информацию по участию в ярмарках можно получить в Управлении экономики и планирования, каб. № 104, телефон 76-55-52.

Исполняющий обязанности руководителя Управления экономики и планирования Администрации ЗАТО г.Железногорск Т.М.ДУНИНА

Дмитрий ЯРОШЕНКО:

ПАПА, МАЙОР, ЧЕМПИОН

Майор в отставке, обладатель двух высших образований, жертва допингового скандала, трехкратный абсолютный чемпион мира по летнему биатлону, двукратный чемпион мира по зимнему биатлону, участник «золотой четверки», обладатель малого хрустального глобуса - это все Дмитрий Ярошенко. А еще он камчадал. Его родной город Макаров в 2010 году насчитывал менее 7 тысяч жителей. Ярошенко побывал на днях в железногорском детском доме, поучил мальчишек стрелять, а заодно рассказал нашему корреспонденту, как оно в биатлоне живется.
Все, как говорится, от первого лица специально для читателей «ГиГ».

БЬЕРНДАЛЕН ДОКАЗАЛ, НО Я СЧИТАЮ...

В городе заняться было нечем. Существовали секции футбола, лыж и биатлона. Футболист из меня не вышел, играл я плохо. В лыжах мне тоже не понравилось, и я пошел с друзьями в стрелковый тир рядом с моим домом. Зашел 11-летним пацаном разок пострелять и остался в биатлоне на 25 лет. Ни одного дня в моей жизни не было, чтобы я пожалел об этом. Естественно, спорт приходилось совмещать с учебой. В школе не было троек в принципе. Благодаря моим учителям я люблю учиться, сейчас у меня два высших - физкультурное и муниципальное управление. Сейчас думаю о третьем - спортивный менеджмент. И, конечно, всю свою жизнь стремился войти в сборную страны и принять участие в чемпионате мира. В 2007 году мечта сбылась, в моей копилке появилось первое золото мирового первенства. В прошлом году я ушел из спорта, хотя Бьерндален доказал, что и в сорок лет можно стать олимпийским чемпионом. Но я считаю, что если на смену пришли молодые, талантливые и сильные, надо дать им шанс.

ХИТРАЯ СТРЕЛЬБА И ХРУПКИЕ ВИНТОВКИ

Винтовка биатлониста по установленным стандартам не может весить меньше 3,5 кг. Моя весила 4. Ее делают максимально облегченной. Это хорошо для бега, но опасно при падении - винтовка становится очень хрупкой. Там же крепкий только ствол. Рукоятку вытачивают по кисти спортсмена. Другой человек пользоваться ей не сможет, будет неудобно. Ее облегчают максимально и потому укрепляют штифтами металлическими, но это слабо помогает от поломок. Я в профессиональной карьере пользовался немецкими винтовками. Наши в сильный мороз начинают «плеваться» - направлять пули по непредсказуемой траектории.

Стрельба - очень хитрая штука. Полет пули меняется от ветра, от дождя, от температуры. Даже освещение меняет точку прицеливания. Мороз ослабляет силу заряда, и пуля летит ниже. Дождь не сбивает пулю каплями, как думают профаны. Во время дождя идет испарение от земли, и оно поднимает пулю кверху. Если дует боковой ветер справа, логично было бы представить, что пуля уйдет влево. А за счет нарезного ствола ее поднимает на «11 часов». Потому и ждут биатлонисты, когда пройдет порыв ветра.

НА ШТРАФНОЙ КРУГ

Штрафной круг всегда стандартный - 150 метров. Это очень сильная дополнительная нагрузка. Ведь по дистанции ты бежишь коньком прямо с одним усилием. На штрафном круге ты все время поворачиваешь, загружая одну сторону тела. На выходе с круга надо быстро перестроиться к нормальному ходу. Промахи особенно трагичны в эстафетах.

ЗДОРОВО, КОНКУРЕНЦИЯ!

В Красноярске работает Академия биатлона, в Ханты-Мансийске - Центр спортивной подготовки. Эти учреждения готовят резервы для сборной страны. Любой руководитель региона гордится количеством участников в составе сборной. У нас в сборной представлены обе школы. Конкуренция есть, но здоровая. Кроме названных регионов культивируют биатлон Тюмень, Новосибирск, Ижевск - в меньшей степени.

ИСКРЕННЕ ВАШ ДМИТРИЙ ГУБЕРНИЕВ

У меня лично с Губерниевым (*комментатор биатлонных соревнований* – **М.М.**) ровные приятельские отношения. А конфликт его с Павлом Ростовцевым - это столкновение двух звезд. Причем один оказался более выдержанным и выбрал тактику максимального уязвления самолюбия. Провокация у одного удалась, другой на нее поддался, все кончилось плевками. У меня таких столкновений с прессой не было, хотя встречались журналисты, которые не совсем честными людьми оказались. Хорошо, что их было мало.

Когда мы находимся за границей, родное ТВ не видим и не слышим, кто и как нас комментирует. Вот однажды нас спросили после возвращения: «Что такое аллея Андерсона»? А мы не знаем, откуда такое выражение вообще взялось. Андерсон был великий норвежский биатлонист с одной особенностью - крайне нестабильной стрельбой. Мог попасть все и мог все промазать. Потому очень часто оказывался на штрафном круге. Губерниев придумал назвать штрафной круг - «аллеей Андерсона». Ну, придумал и ладно. Я вам так скажу, аудитория зрителей биатлона делится на профи и любителей. Последние очень любят Губерниева, он все рассказывает и про сплетни не забывает. Те, кто понимает биатлон, предпочитают более сдержанный комментарий.

ЛЮБОВЬ С ТАКОГО-ТО ВЗГЛЯДА

Я довольно долго жил в Красноярске и совершенно случайно зашел в банк за консультацией. Юля меня и проконсультировала. Оставила мне визитку для решения срочных вопросов и все, мы увидели друг друга один раз и разошлись. Потом мне понадобилось еще что-то. И Юля еще раз оказала мне какую-то услугу. Через несколько месяцев я вернулся со сборов в Красноярск, зашел по делам в банк и между делом спросил, где можно здесь хорошо провести время. Она подумала, что я начинаю к ней приставать. А у меня и в мыслях не было. В следующий раз мы встретились через год в кафе. Меня позвал друг. Я пришел и в кафе увидел Юлю за столиком в компании. Я вообще ее не узнал, а она вспомнила и пригласила сесть к ним. Если верите в любовь с первого взгляда, то это она. Я через 3 дня уехал на сборы и мог ее потерять снова, но ее отправили в командировку в Москву и там мы уже целенаправленно нашли друг друга и решили не расставаться. И вот мы женаты уже три года.

ЛИШНИЙ КГ НЕ СПРЯЧЕШЬ

В биатлоне «сушка» не используется, но женщины находятся под очень жестким контролем. Они приходят в столовую и ничего не едят, просто ковыряются в тарелках, а потом в номерах едят сладости в три горла. Потому набирают лишний вес. А у нас четко прописаны пропорции рост-вес. У меня 1,8 м рост, мой гоночный вес – 75 кг. У женщины 1,7 ростом – вес должен быть 55 кг максимум! Тяжелому спортсмену на трассу не пройти, лыжи будут проваливаться. Да и костюмы у нас такие, что лишний кг не спрячешь. Так что женщин за вес жестко штрафуют, у мужиков такого нет. Тренировки достаточно тяжелые. Поэтому утром мы завтракаем обычно кашей, сыр, яичница, йогурт. Более тяжелую пищу желудок не примет и не успеет переработать - через 20 минут на тренировку. На обед никаких ограничений, тем более что приходишь голодный как волк. После обеда - 2 часа сна, обязательно. Это на мне, кстати, сказалось особенно тяжело. Оставив спорт и перейдя на работу в администрацию Ханты-Мансийска, я едва мог бороть сон послеобеденный. Привычка!

Забыл сказать, в диете большую роль играет вода! Мы очень много пьем. Уже с 40-й минуты тренировки нужно пить. Вы знаете, что большую часть жидкости спортсмен теряет от дыхания, а вовсе не от пота? Легкие покрыты слизистой и объем их очень большой, вот влага и уходит. Так что пейте обязательно.

ПРОХОРОВ ПРИШЕЛ И УШЕЛ ВОВРЕМЯ

Приход Прохорова оказался неожиданным, но желанным. В биатлоне тогда был тяжелый период. Наши руководители постоянно говорили, что не мы для вас, а вы для нас! Вы никто и звать вас никак. В 21 веке это начало надоедать. Звездам сборной было очень больно выслушивать такие нотации. В Федерации отсутсовали элементарные вещи: трудовые договоры, контракты. Платили по принципу: «Нравишься? Держи 10. Не нравишься? Денег нет». Размер призовых зависел от личных отношений. А Прохоров как раз внес цивилизованную нотку, ввел четкие критерии работа-оплата. К сожалению, вокруг него мгновенно объединились советчики, которые погасили его инициативу. Но пришел он вовремя. Сейчас возврата к прежнему не будет.

С ПОМОЩЬЮ РЫЧАГОВ

С помощью административных рычагов я хочу сделать что-то реальное для развития нашего спорта. Об этом много говорится, но по факту это не так. Год работаю в администрации Ханты-Мансийска и своими глазами вижу реальную картину. Меня как профессионального спортсмена не устраивают результаты работы наших спортивных учреждений, которые стремятся выдать за успех.

ХОТЕТЬ!

Самое главное - хотеть! Не обязательно стать спортсменом, кем угодно. Хотите и верьте в себя. Я не всегда был первым. Помню такие периоды в жизни... Но верил, что смогу добиться трудом, не талантом, именно трудом. Неудачником вы можете стать только по собственной безвольности.

P.S.

ЮЛИЯ ЯРОШЕНКО О СУПРУГЕ...

Быть женой Дмитрия непросто. Знают о нашем браке только самые близкие. Живем на два дома уже три года. Он в Ханты-Мансийске, я здесь, в Железногорске. Дима приезжает на две недели раз в два месяца. Спасибо современным средствам связи, общаемся по скайпу. Но в этом году мы наконец-то переедем к нему. Он меня перевоспитывает. И положительно влияет. Диета поменялась под спортивную. Мы счастливы.

Записал
Михаил МАРКОВИЧ

ЖДЕМ ВАШИХ ПИСЕМ ПО АДРЕСУ: 662972 ЖЕЛЕЗНОГОРСК-2, А/Я 174, e-mail: gig-26@mail.ru

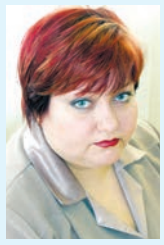

Елена НАУМОВА

Сегодня редакционная почта все больше о хорошем и приятном, можно сказать, юбилейно-благодарственная. И нет в этом ничего плохого. Гадости в нашей жизни хватает, а так важно вовремя сказать слова благодарности тем, кто этого заслуживает.

[ПОЗДРАВЛЯЕМ]

ДРУГУ И ВТОРОЙ МАМЕ

Благодарные пациенты поздравляют Тамару Васильевну Кондакову, заведующую терапевтическим отделением №5 с днем рождения и Днем медицинского работника.

Нет, наверное, таких слов, чтобы выразить сердечную благодарность нашему любимому доктору, другу и второй маме, несмотря на наш возраст. Таких врачей, как она, мы не встречали, хотя все имеем очень богатый опыт общения с медиками.

Высокий профессионализм, терпение, такт и человечность – качества, присущие именно Тамаре Васильевне. Это человек, который иногда дарит нам второе рождение. Перечислить все заботы о нас на ее профессиональном поприще - не хватит слов.

Огромное спасибо судьбе за то, что мы встретили врача от бога, имеющего такие золотые руки, душу и сердце!

Дай бог ей здоровья, только успехов и удачи в работе и большого человеческого счастья.

Ваши больные: Григоренко, Криволуцкая, Попова, Шичкова, Чимерис, Забанова, Литвинова, Ершова, Шарина, Мельникова, Елизарьева, Иван Петрович

[НА СВОЕМ МЕСТЕ]

ВЕЖЛИВЫЕ И НЕПРЕКЛОННЫЕ

Хочу через газету «Город и горожане» выразить благодарность сотрудникам вневедомственной охраны: Антону Никитину и Юрию Егорочкину за высокий профессионализм при исполнении служебных обязанностей.

Я живу на ул.Чапаева, многие годы считавшейся одной из самых тихих и спокойных в городе. Летом здесь всегда красиво и уютно. По пешеходной дорожке днем гуляют молодые мамы и папы с колясками, катаются на велосипедах дети, а на лавочках отдыхают пожилые люди. Раньше было спокойно и ночью - тихо, почти как в деревне. Но в последние несколько лет жители нашей улицы летом могут нормально спать только при плохой погоде. Если же тепло и нет дождя, то бессонная ночь гарантирована. Как стемнеет, лавочки по Чапаева оккупируют группы нетрезвых молодых людей. Похоже, что все они перебрались с аллеи на Свердлова.

Ночью 24 июня меня снова разбудили громкие звуки. По нашей пешеходной улочке на высокой скорости мчался автомобиль. Потом я услышала скрежет тормозов и пьяный смех. Из машины, остановившейся напротив моего балкона, вывалилась развеселая компания. Молодые люди с комфортом расположились на лавочке и, похоже, надолго. Я пыталась опять заснуть, но акустика на Чапаева ночью такая, что любое, даже не очень громко произнесенное слово отчетливо слышно и при закрытых окнах. Какой тут может быть сон, когда в воздухе плотно висит нецензурная брань, которую не может заглушить громкая музыка? Промучившись почти до 4 утра, я уже было решилась вызвать наряд полиции. Но «02» набирать так и не стала. Мы ведь уже давно приучены, что один звонок в полицию в этом случае не поможет. Полицейские сначала потребуют от звонившего сообщить паспортные данные, а потом еще и написать объяснение или заявление. Без этих бумажек, дескать, у них нет оснований для разгона шумной компании. То есть мороки полно, а ночь - коту под хвост в любом случае.

Но, оказывается, полиция вполне способна справляться с ситуацией самостоятельно, без привлечения дополнительной помощи со стороны полусонного населения. Я услышала звук еще одного мотора, и внезапно стало тихо. Когда вышла на балкон, увидела полицейскую машину - видимо, кто-то из измученных жильцов все же позвонил в дежурку. Все общение полицейских с нарушителями тишины произошло на моих глазах. Девицы, понятное дело, сразу сбежали – их, впрочем, никто и не думал задерживать. А вот молодые люди стали «качать права». Выглядело это комично – тощенькие невысокие парни петушками прыгали перед здоровенными, вооруженными автоматами полицейскими. Честно говоря, я поражаюсь выдержке и терпению сотрудников правоохранительных органов. Вежливо и убедительно им удалось угомонить дебоширов, хотя ткнуть мордой в асфальт - это самое меньшее, что заслуживали пьяные наглецы. Выяснилось, что вся эта гоп-компания – гастарбайтеры. Они работали в городе на какой-то стройке. Оказалось также, что у водителя автомобиля не было прав, да и машина - чужая. Тем не менее, он стал угрожать полицейским, что позвонит своей тете, а та примет меры. Полицейские заставили нарушителей тишины выкатить автомобиль с Чапаева на руках, а потом доставили всех в Управление.

На следующий день я позвонила в УМВД и выяснила имена сотрудников, выезжавших на вызов. Спасибо вам, прапорщик полиции Антон Никитин и старшина полиции Юрий Егорочкин!

Марина Витальевна

[К ПРАЗДНИКУ]

ВРАЧИ МИЛОСТЬЮ БОЖЬЕЙ

Здравствуйте, уважаемые работники газеты «Город и горожане»!

Пишет вам жительница села Большие Ключи Рыбинского района. Волею судьбы я оказалась в больнице некогда родного Железногорска и хочу выразить свою благодарность работникам медсанчасти.

Совсем недавно тихо и неприметно, без помпезных речей и высокопарных тостов за процветание промелькнул профессиональный праздник медицинского работника.

Да, что тут говорить, многие ругают всю медицину в целом, врачей в частности за безразличие, невнимательность, непрофессионализм, грубость, хамство и многое другое. Так уж случается, плохое запоминается прочнее, чем хорошее. Да, бывает, и врачи не ангелы, но и пациенты, увы, тем более... Я старалась быть хорошим пациентом, когда попала в приемный покой, а потом в хирургию. Считается, что если после разговора с врачом пациенту стало легче, значит, это хороший доктор. Я верила, что попала к хорошим врачам, ведь мне показалось, что лучше себя чувствовать стала.

Следующим моим пунктом назначения оказалось инфекционное отделение. И хорошее впечатление ничуть не поменялось. Я вновь убеждалась, что настоящий милосердный врач – это всегда врач по милости божьей. Он не просто лечит – отдает частичку себя каждому своему больному. И это я почувствовала на себе. Мы боролись с моей болезнью каждый день, словно перетягивая канат. И веру в меня вселял мой лечащий врач Алексей Викторович Лесничий. Вот в ком собраны удивительные качества настоящего врача: ответственность, тактичность, внимательность, профессионализм. Хорошие теплые слова я хочу сказать обо всех работниках инфекционного отделения. Спасибо Аиде Григорьевне Ковалевой, Татьяне Викторовне Гульбис, Оксане Анатольевне Бубновой, Дагмаре Яновне Захаревич, Тамаре Александровне Смирновой, Раисе Степановне Баландиной... Можно перечислить весь коллектив. Чистые палаты, безупречно чистое белье и столько внимания и сочувствия. Одно обидно – мала зарплата. Такой труд – тяжелый и ответственный – должен и оплачиваться достойно. За время пребывания в больнице я ни чуточки не засомневалась, что те люди, которые оказывали мне помощь в такой непростой ситуации, - а это врачи и медсестры хирургического и инфекционного отделений, специалисты УЗИ, ФГС - эти люди правильно выбрали профессию и достойны всяческого уважения. И я говорю об этом искренне, с огромной благодарностью.

Всего вам доброго, люди в белых халатах! Успехов в вашем нелегком труде и хороших, понимающих пациентов!

С уважением ЛЕЩИК (ЛЕОНОВА) Светлана Николаевна (Рыбинский район, с.Большие Ключи)

[КРАЙ РОДНОЙ]

А СОСЕДУ – 90!

В феврале 2014 года Сухобузимскому району, часть земель которого ныне входит в ЗАТО Железногорск, исполнилось 90 лет. Район занимает площадь 6500 кв. км, что соизмеримо с территориями таких стран, как Ливан и Куба. Великий Енисей не только делит его на две примерно равные части, но и является здесь четкой границей между Западно-Сибирской низменностью и Восточно-Сибирским плоскогорьем.

Создан был Сухобузимский район из четырех волостей, в 20-30-е годы прошлого века его население составляло 38000 человек, а в 1936 году Погорельская волость отошла к вновь созданному Емельяновскому району. Ныне в нем проживает 20000 человек. Заселение русскими проходило в три этапа.

В XVII веке на берегах Енисея возникло 13 поселений – казачьих форпостов. Тогда все люди на Красный Яр добирались от Енисейска на лодках, перемещая их против течения, так же доставлялись и грузы (колоссальный труд). Ныне из 13 осталось 7 сел.

В XVIII веке была заселена в основном крестьянами из Енисейского уезда благодатная долина левого притока Енисея Бузима (на тюркском «мутная река»). Всего 22 поселения.

Кстати, аборигены, в основном арины (кето-остяцкий этнос), добровольно «пошли под цареву руку» - платили ясак, даже вместе с казаками воевали против степняков, заключались межнациональные браки. Их никто не угнетал, исчезли они в конце XIX века в результате естественной ассимиляции (последние арины жили в с.Кекур Нахвальской волости).

- В XIX и в начале XX века появилось еще 14 деревень и сел, основанных переселенцами и как отделения совхозов «Таежный» и «Красноярец».

В Сухобузимском с 1854 по 1859 провел детские годы великий художник В.И.Суриков. Через волости, ставшие в 1924 году районом, проходили два безальтернативных пути на север по Енисею и Енисейскому тракту. Потому проезжали мимо все политические ссыльные: социал-демократы и большевики (до 1918 года) и узники ГУЛАГа (в 30-50-е годы прошлого века). А также все, кто заселял енисейский север вплоть до Диксона.

В основном сельскохозяйственный Сухобузимский район все 90 лет был в числе лучших в Красноярском крае, на его территории находились 9 крупных хозяйств (7 совхозов и 2 птицефабрики). В последние 10 лет XX века и в первые 5 лет XXI века произошел резкий спад. Половина земель не пашется, количество скота сократилось на три четверти.

В последние годы наблюдается положительная тенденция роста. Например, совхоз «Таежный» признан лучшим хозяйством Сибири (годовой надой на корову - более 9000 литров!), а его продукция уже 4 года получает гран-при Роспотребнадзора.

В Железногорск, по данным адресного бюро, на 01.01.1995 приехало из Сухобузимского района 964 человека. Ныне, учитывая потомков, бывших сухобузимцев еще больше. Автор родился в с.Атаманово и прожил там 30 лет.

Администрация и Совет района приняли решение юбилейные торжества в честь круглой даты провести 19 августа, совместив с праздником краевого масштаба – хлебным спасом.

Почетный гражданин Сухобузимского района Виктор АФЕРЕНКО

ВИРУС ЗАМЕДЛЕННОГО ДЕЙСТВИЯ

В РОССИИ ДОСТИГНУТ ЭПИДЕМИЧЕСКИЙ ПОРОГ ПО ВИЧ-ИНФЕКЦИИ

Куда только не заносит человека беспокойная журналистская судьба. Почетная должность внештатного, но «специального» корреспондента «ГиГ» позволяет попадать в самые неожиданные места, общаться с необычными людьми, узнавать такое, о чем никогда и не подозревал. И вот я снова в Москве. На этот раз среди участников IV Международной конференции по вопросам ВИЧ/СПИДа в Восточной Европе и Центральной Азии.

ФОРУМ работал по трем направлениям: сугубо лечебному - «Наука и медицина», политическому - «Содействие международному развитию», и близкому мне, гуманитарному - «Гражданское общество». 44 страны-участницы, более полутора тысяч приглашенных. Событие было очень масштабным, на самом высоком уровне.

В президиуме — узнаваемые лица чиновников федерального масштаба: Геннадий Онищенко, Игорь Шувалов, Вероника Скворцова. Представители ООН и ЮНЭЙДС с трудно произносимыми именами. Лидеры организаций людей, живущих с ВИЧ.

В первые часы я растерялась от солидности события и непонимания своей роли в происходящем, но за два дня плотной работы уяснила, что случайностей не бывает, и я оказалась тут не зря. Мой долг, даже не побоюсь этого слова — миссия, рассказать всем о том, что я узнала.

ПРИШЛО НАШЕ ВРЕМЯ, ГОСПОДА!

Тридцать лет назад мир узнал про ВИЧ и СПИД. Первые десять лет нам это казалось экзотикой. Не могло быть в России этой безнравственной болячки. Мы не такие! Проклятые капиталисты сами виноваты, погрязли в разврате и наркомании, вот и болеют. В 1996 году случился перелом. Дешевые наркотики хлынули в Россию из Афганистана. Как результат — резкий скачок количества ПИН (потребителей инъекционных наркотиков), что автоматически привело к росту людей, заразившихся ВИЧ. К 2001 году Россия вышла на первое место в мире по увеличению количества вновь инфицированных. Каждый год прирост составляет 10-12%. Сейчас в нашей стране ежегодно заражается примерно 100000 человек. Общее число ВИЧ-инфицированных россиян на июнь 2014 года составило около 840 тысяч человек. На конференции официально было признано, что в России достигнут эпидемический порог по ВИЧ-инфекции. Пришло наше время, господа.

Нет в мире страны, свободной от ВИЧ. Но только в России темпы роста вновь инфицированных такие высокие. В других странах, даже таких, как Индия, не говоря о Европе, этот показатель постоянно уменьшается. И все исследователи оговариваются, что речь идет только о ВЫЯВЛЕННЫХ случаях инфекции. В реальности все цифры нужно умножать минимум в два раза.

Думаете, что опасность по-прежнему далека от нас, сибиряков? Это там, в богатых столицах пускай боятся? Отнюдь. Наш любимый Красноярский край занимает 5 место по уровню заболеваемости ВИЧ в Сибирском федеральном округе. В феврале 2014 года в крае проживало 19334 ВИЧ-инфицированных (ВИЧ-позитивных или ЛЖВ - лиц, живущих с ВИЧ). Из 100000 человек заражены 679. И, повторюсь, это только официальные данные. Каждый день (!) в крае выявляется 7 зараженных, в Красноярске — 4. Цифры по заболеваемости в нашем городе, конечно, тоже есть, но в контексте данной статьи они не принципиальны. Местная статистика как в зеркале отражает общероссийскую, поэтому будем говорить о процессе в целом, без ссылок на регионы. Думаю, я вас убедила, что границ и понятия дальности расстояния для ВИЧ не существует. Особенно в период отпусков и дальних поездок.

ВИРУС НЕ ВЫБИРАЕТ

Можно услышать от незнающих людей, что ВИЧ и СПИД бывают только у наркоманов и гомосексуалистов, они сами виноваты в своей распущенности. Болезнь им в наказание, нормальным людям в устрашение, чтобы жили порядочно. Не будем здесь говорить об этичности и гуманности этой точки зрения. Попробуем поставить себя на место родных и близких тех, кто употребляет наркотики или имеет нетрадиционную сексуальную ориентацию. Для них они по-прежнему родные и близкие, их продолжают любить и жить с ними. В случае наркомании — бороться с зависимостью. Это отдельная тема.

Совсем по-другому выглядит ситуация, если знать статистику. В последние годы из ВИЧ-позитивных (зараженных) людей ПИН составляют не более 60%. От 2% до 4% лиц, живущих с ВИЧ, это МСМ (мужчины, имеющие секс с мужчинами). 2-3% заражаются в результате медицинских манипуляций, в 3-4% случаев вирус передался от беременной матери ребенку и - не падайте в обморок! - не менее 30% людей заражаются ВИЧ в результате обычных гетерополовых контактов. Причем речь не идет о разнузданной молодежи, о путанах (или, как теперь их принято называть,секс-работницах), а об обычных людях, тех, которые вокруг нас. Таких, как мы.

По той же статистике, раньше чаще заражалась молодежь в возрасте от 15 до 30 лет. Но с 2013 года тенденция изменилась. Около 60% вновь заболевших - это люди в возрасте от 30 до 48 лет. Самому взрослому ВИЧ-инфицированному около 70-ти.

Сомнительное, но ожидаемое первенство в количестве инфицированных - у мужчин. Их более 60%. Но, как ни печально, в последнее время все чаще выявляются заболевшие ВИЧ женщины репродуктивного возраста. Их количество приближается к 40%. Отсюда проблемы с демографией. Чаще стали рождаться дети с ВИЧ, либо инфицированные матери передают ребенку вирус при грудном вскармливании.

ВСЕ ПРИДУМАЛ ЧЕРЧИЛЛЬ В ВОСЕМНАДЦАТОМ ГОДУ

На конференции узнала, что существует движение ВИЧ-диссидентов. Это такие люди, которые отрицают само наличие ВИЧ и, соответственно, СПИДа. По их мнению, это заговор американских и европейских фармацевтических компаний. Они этот вирус придумали, они народ им запугали, а теперь предлагают лекарство за бешеные деньги.

То, что во всем мире инфицированных лечат бесплатно, для них не аргумент. Государство-то денежки производителям платит. Своего, российского средства у нас пока нет. Министр здравоохранения Вероника Скворцова пообещала, что оно появится к 2015 году. Возможно. Но даже если и будет, оно тоже денег стоит.

ВИЧ-диссиденты предлагают не сдавать тесты на ВИЧ, а если сдал и получил положительный результат, не верить! Не принимать АРВТ (антиретровирусная терапия), продолжать жить, как жили, рожать детей, кормить их грудным молоком.

Трудно понять, чем руководствуются эти отрицатели. Может, им легче спрятать голову в песок, не замечая очевидного? Может, это просто психически неуравновешенный народ из категории «бабаяга всегда против»? К сожалению, не одна сотня ВИЧ-инфицированных, в том числе и детей, уже погибли из-за того, что пошли за ними и не принимали соответствующего лечения. В мире за год от СПИДа умирает около полутора миллионов человек.

ОТ ТЮРЬМЫ, СУМЫ И ВИЧ НЕ ЗАРЕКАЙСЯ

Когда человек сознательно употребляет инъекционные наркотики, пользуется грязными шприцами, ведет беспорядочную половую жизнь, не используя презервативы, он подсознательно понимает, что ни к чему хорошему, кроме сиюминутного удовольствия, это не приведет. Но все больше среди ВИЧ-положительных становится добропорядочных, семейных, образованных и известных людей. Не все из них открыто заявляют о своем ВИЧ-статусе, но известно, что среди ЛЖВ есть и депутаты, и губернаторы, судьи, даже священники.

На конференции я познакомилась с Александром. Он ВИЧ-позитивный вот уже шесть лет. Сейчас ему за 50, юрист, творческая, разносторонняя личность. Один из тех, кто открыто говорит о своей болезни, ведет правозащитную деятельность, выступает на телевидении. Несколько лет назад он, взрослый мужчина, стал встречаться со взрослой же женщиной. Как грамотные люди, первое время при контактах они использовали презервативы. Затем решили жить вместе и для спокойствия сдали анализы на ИППП (инфекции, передающиеся половым путем). На все, кроме ВИЧ. Не посчитали такую опасность реальной. Через некоторое время у Александра появился опоясывающий лишай (одна из разновидностей проявления вируса герпеса). Он пошел лечиться, и ему посоветовали проверить иммунный статус. Сдал тесты. Диагноз принял как приговор — ВИЧ. Оказалось, что его подруга до встречи с ним жила с мужчиной, употреблявшим инъекционные наркотики. Собственно, поэтому они и расстались. Никто из них не знал, что инфицирован. Таких историй множество.

Лично я увидела основную цель и задачу московской конференции в том, чтобы донести до всех людей, что ВИЧ - это реальность. От него нельзя отмахнуться, сделать вид, что тебя это не касается. Вспомните, как лет пятнадцать назад относились к ВИЧ-инфицированным! Это были изгои. Их только что не клеймили. Да даже и клеймили - не железом, так словом. Это называется Стигма! Под тяжестью этой стигмы, неприятия и ненависти, ВИЧ-положительные жили многие годы. От них отворачивались друзья и даже родные. Их не принимали на работу (кто-то разглашал врачебную тайну), им выделяли отдельную посуду, боялись проходить мимо, не то что разговаривать. Каково было человеку жить в таком окружении? Многие не выдерживали, уходили из жизни. Тогда и лечить ВИЧ не умели. Считалось, что раз заразился, то скоро умрешь. Сейчас все изменилось.

НЕИЗЛЕЧИМ, НО УЖЕ НЕ СМЕРТЕЛЕН

ВИЧ-инфекция неизлечима, потому что вирус, попавший в организм человека, пока нельзя полностью уничтожить. Но эта инфекция не смертельна, если вовремя начать лечение. Тогда можно снизить количество вируса в организме до безопасного уровня. Жить с ВИЧ можно! Потому что есть лечение, которое поможет сохранить хорошее самочувствие на многие годы. Но если пустить болезнь на самотек, она проявится рано или поздно самым плохим образом. Опасность не столько в диагнозе, сколько в отношении человека к этому заболеванию.

Уже несколько лет для лечения ВИЧ успешно применяется антиретровирусная терапия (АРВТ). Зараженный должен ежедневно в строго определенное время принимать несколько препаратов. Всю жизнь. Лекарства действуют на вирус, блокируя вещества, которые нужны ему для размножения. Эта терапия помогает практически всем инфицированным, независимо от возраста и способа заражения. Главное - вовремя обратиться к врачу и начать получать лечение.

Удивительно, но очень много говорилось на конференции о приверженности лечению (приверженность АРВТ), то есть желанию больного лечиться, строго соблюдать режим приема лекарств. Настолько закрепилось в обществе мнение, что ВИЧ - это СПИД, а СПИД неизлечим, что люди, узнав свой диагноз, просто опускают руки и отказываются лечиться. Вот тут необходима помощь близких, поддержка окружающих.

Последнее время часто стали выявляться ВИЧ-положительные женщины при постановке на учет в женских консультациях по беременности (там обязателен тест на ВИЧ). Но и в этом случае при соответствующем лечении рождаются здоровые дети. Таких примеров уже сотни. Только кормить грудью их нельзя. Вирус передается с молоком. Но в наше время это не проблема. Уж ребенка выкормить найдем чем.

Как бы сложно не переносилось лечение, но оно необходимо. Если лекарства прекратить принимать или пить нерегулярно, они перестанут действовать, и вирус снова начнет размножаться. Все придется начинать сначала. Это трудно.

Но всем людям есть ради чего и ради кого жить, и мы должны это понимать. И помогать.

Марина АВРАМЕНКО,
специальный корреспондент «ГиГ»

БОЛЬШАЯ РАЗНИЦА

Напомню читателям, что ВИЧ и СПИД — не одно и то же. ВИЧ — вирус иммунодефицита человека. СПИД — синдром приобретенного иммунодефицита, это последняя стадия ВИЧ-инфекции.

Елена НАУМОВА

Всем привет! Не побоюсь быть банальной: лето – это маленькая жизнь, долгожданный праздник тепла, солнца и, конечно, изобилия ягод. В этом сладком удовольствии не следует отказывать ни ребенку, ни взрослому, ведь это еще и отличный способ обогатить рацион питания в летнее время. Ягоды хороши сами по себе, но ведь в десертах, муссах и других всевозможных вкусностях они еще лучше, не правда ли? Ну и не будем себя обкрадывать. Лето ведь такое короткое!

ЯГОДКА СОЗРЕЛА

[ОТДЕЛЬНОЙ СТРОКОЙ]

КЛУБНИЧКА

С КОКОСОВЫМ МОЛОКОМ

ПОТРЕБУЕТСЯ:

400 г клубники, 6 ст. л. лимонного сока, 140 г сахарной пудры, 400 мл кокосового молока, 4 листа желатина (+1, если клубника замороженная), сахар.

ГОТОВИМ:

Замочить желатин в холодной воде (следовать инструкции). Взбить в блендере 240 г клубники с 80 г сахара и 4 ст. л. лимонного сока. Варить на среднем огне 2 минуты.

Довести до кипения кокосовое молоко с 40 г сахара, снять с огня и, помешивая, добавить желатин. Вылить четверть молочной массы в отдельную емкость (держать в теплом месте, чтобы не застыла). В остальное молоко влить клубничное пюре, тщательно перемешать. Распределить клубничную массу в 4 креманки, убрать в холодильник на 1 час. Когда масса схватится, аккуратно полить ее кокосовым молоком. Убрать в холодильник минимум на 6 часов.

Для соуса-кули:

Смешать 160 г клубники с 2 ст. л. лимонного сока и 20 г сахара, взбить в блендере до однородного состояния. Вылить соус поверх застывшего десерта, украсить клубникой.

КОРЗИНОЧКИ

ПОТРЕБУЕТСЯ:

250 г слоеного бездрожжевого теста, 250 г творога малой жирности (в данном случае использовался творог 9%), 300 г клубники (можно замороженной), корица, 1 ст. л. меда (по вкусу), 1 лайм, 100 мл сливок 33%, сахар (по вкусу), желе для торта.

ГОТОВИМ:

Клубнику засыпать сахаром. Вылить сок в отдельную емкость. Должно получиться 200 мл, но если не получилось, то долить клубничного сиропа или сока (можно сок лайма).

Вскипятить желе с соком клубники, залить клубнику, быстро перемешать (желе ОЧЕНЬ быстро застывает!). Остудить.

Тесто раскатать в очень тонкий пласт (если оно будет толстым, при выпечке сильно вздуется). Вырезать круги диаметром на 1 см больше формы. Выложить их в формочки для кекса (сбрызнуть формы холодной водой), прижать тесто ко дну и бокам, лишнее срезать, Выложить сверху кусок пергамента, насыпать немного бобовых или риса. Выпекать при 180°С, пока края не зарумянятся, убрать груз и печь еще минуты 3. Вынуть корзиночки из формочек, остудить. Смешать творог с медом и соком лайма. Взбить сливки в пышную массу и понемногу добавить творожный крем. Посыпать корзиночки корицей. Выложить ложкой начинку. Сверху украсить клубникой в желе и посыпать цедрой лайма.

КРЕМ-СЛИВКИ

ПОТРЕБУЕТСЯ:

250 г замороженной клубники, 200 мл 10% сливок, 200 мл 33% сливок, 100 мл лимонного сока, 3 яйца, 100 г сахара, 4 ст. л. сахарной пудры, 1 пакетик ванильного сахара (8 г), 15 г порошкового желатина, 5 ст. л. кипяченой воды комнатной температуры (для замачивания желатина).

ГОТОВИМ:

Клубнику пюрировать блендером, всыпать сахарную пудру и перемешать. Желатин замочить в холодной кипяченой воде на 20 минут. Из лимонов выжать 100 мл сока. Яйца разделить на белки и желтки. Белки убрать в холодильник. Желтки взбить с сахаром и ванилином. Подмешать к желткам 10% сливки. Затем добавить сок лимона. Желатин распустить на слабом огне или в СВЧ (до кипения не доводить). Смешать 3 столовые ложки крема с распущенным и охлажденным до комнатной температуры желатином, а затем подмешать к остальной массе. Поставить в холодильник на 5-10 минут, пока крем не начнет превращаться в желе. Белки и 33% сливки взбить по отдельности до крепких пиков. Когда крем начнет застывать, подмешать к нему белки. Затем ввести сливки и взбить крем на малых оборотах миксером. Уложить слоями крем и клубничное пюре в креманки и на 1 час убрать в холодильник.

[САМ СЕБЕ КОНДИТЕР]

ДЕСЕРТНАЯ ИСТОРИЯ

Ягоды - богатый источник витаминов (С, Р, фолиевая кислота, каротин), микроэлементов и органических кислот, которые необходимы для нервной, сердечно-сосудистой и других систем организма. Фруктовые кислоты, входящие в состав ягод, стимулируют аппетит и способствуют быстрому перевариванию пищи. И просто дарят радость!

ЧИЗКЕЙК С ЯГОДАМИ

ПОТРЕБУЕТСЯ:

150 г размягченного сливочного масла, 30 г сахарной пудры, 60 г сахара, щепотка соли, 1 яйцо, 280 г муки, 8 г желатина (если отечественный - 12 г), 300 г сметаны, 80 г сахара, 20 мл ягодного сиропа, 300 г сливочного сыра, 300 мл сливок, 800 г красных ягод.

ГОТОВИМ:

Масло (комнатной температуры) взбить миксером до кремообразного состояния. Добавить сахар, яйцо. Тщательно взбить. Всыпать муку, замесить мягкое, эластичное тесто, скатать его в шар, закрыть целлофаном и убрать на ночь в холодильник. Тесто раскатать, выложить на смазанную маслом форму, проткнуть вилкой в нескольких местах. Сверху застелить пергаментом и засыпать горохом (или фасолью). Выпекать при 180°С 35 мин. Убрать горох, остудить.

Желатин замочить в небольшом количестве холодной воды. Взбить сливочный сыр с сахаром до кремообразного состояния. Ягодный сироп разогреть, растворить в нем желатин (можно сделать это в микроволновке). Добавить к сырной массе сметану, желатиновую массу. Осторожно ввести взбитые в крепкую пену сливки, тщательно перемешать лопаточкой. Вылить сырную массу на остывшее тесто, разровнять и убрать в холодильник на 1 час (с отечественным - дольше). Выложить сверху ягоды и посыпать сахарной пудрой.

ЧЕРНИЧНЫЙ ТОРТ

ПОТРЕБУЕТСЯ:

Для теста:

125 г творога, 5 ст. л. подсолнечного масла, 5 ст. л. молока, 65 г сахара, 200 г муки, 2 ч. л. разрыхлителя.

Для начинки:

400 г черники (можно замороженную), 400 г сметаны, 3 яйца, 1 ст. л. крахмала, 65 г сахара, ванилин или ванильный сахар.

ГОТОВИМ:

Замесить тесто, раскатать и выложить в смазанную маслом форму. Взбить яйца, сахар, сметану, добавить ванилин и крахмал. Распределить массу по тесту. Чернику разморозить, лишний сок слить. Свежую промыть и подсушить, равномерно распределить поверх сметанной массы.

Пирог выпекать 40-45 мин. до золотисто-коричневого цвета. Полностью остудить и посыпать сахарной пудрой.

МИЛЬФЕЙ С ВИШНЕЙ

ПОТРЕБУЕТСЯ:

300 г слоеного теста, 1 ст. вишневого сока, 100 г сахарной пудры, 50 г сахара,150 г свежей или замороженной вишни, 50 г шоколада, 50 г карамельного соуса, 150 мл сливок более 33%, 1/2 ч. л. корицы.

ГОТОВИМ:

Сок выпарить в сотейнике наполовину, добавить вишню, сахар и корицу, готовить 5 минут и снять с плиты. Полностью остудить. Слоеное тесто раскатать в прямоугольный пласт и запекать при температуре 200°С 15-20 минут. Остудить. Растопить шоколад и смешать с карамельным соусом. Сливки взбить с половиной сахарной пудры до крепкой, пышной массы.

Запеченное слоеное тесто разрезать на три части, промазать сливками каждый слой и уложить вишню. Положить слой на слой, обмазать сливками, посыпать корками слоеного теста и пудрой.

[МИНУТА СЛАВЫ]

СПЕЦПРОЕКТ: ДАЧНИКИ

ВСЕМ ВНИМАНИЕ!

Дорогие кулинары, чем вы питаетесь на своих дачных участках или на пикнике? Объявляю конкурс на самый интересный рецепт любимого дачного блюда или целого обеда на лоне природы. Не стесняйтесь, делитесь. И не забывайте присылать свои фотографии и указывать телефоны.

Ваши рецепты ждем по адресу в редакции: ул.Комсомольская, 25а.

Для писем: 662972, а/я 174. «Город и горожане», кулинарный техникум.

Можно свои конкурсные заявки прислать и по электронной почте: gig-26@mail.ru.

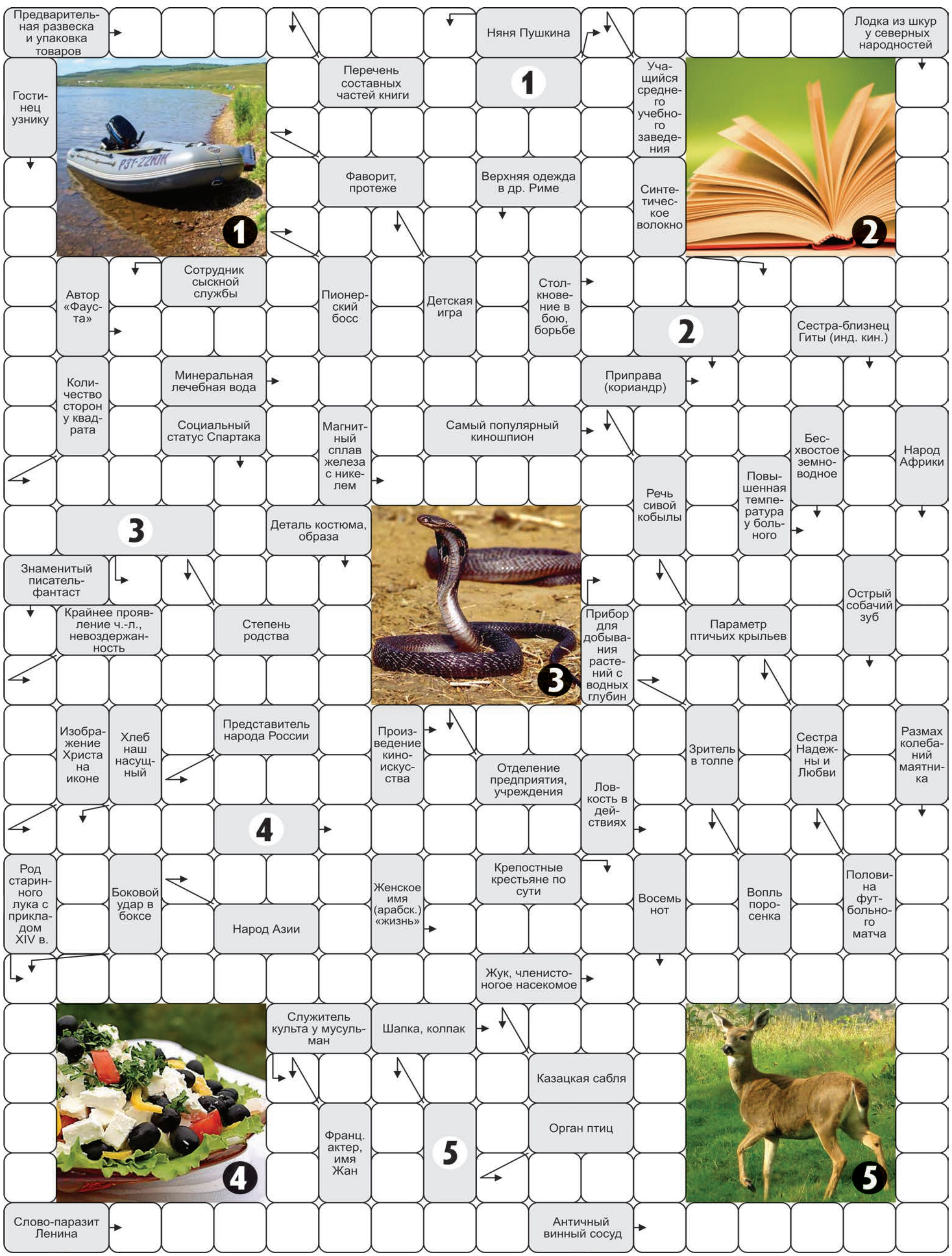

Ответы на сканворд №49

ПО ГОРИЗОНТАЛИ: Охотник. Кулик. Оплеуха. Лукошко. Ламбада. Грей. Бровка. Кроль. Крот. Разнос. Авгур. Пар. Эгида. Ванга. Ботаник. Ловкач. Ларго. Упор. Маис. Догма. Бедняк. Нгве. Ишак. Раскаяние. Анафема. Муза. Вьюга. Соло. Нагасаки. Истина.

ПО ВЕРТИКАЛИ: Авантюра. Обжим. Рынок. Асса. Сглаз. Градусник. Очи. Троллейбус. Вила. Аккордеон. Колода. Юнга. Кредо. Легкие. Шелк. Макси. Крамола. Кров. Сказ. Апломб. Настои. Кочан. Елка. Борт. Вред. Паук. Нике. Лира. Ария. Словарь. Рвач. Каталажка.

[ЧЕЛОВЕК ИЗ «ГиГ»]

МЯГКИЕ ИГРУШКИ ПРОТИВ ДЕРЕВЯННЫХ

Для российской сборной чемпионат мира по футболу завершился еще неделю назад. Мы не выиграли ни один матч, нас устраивали и ничьи, и проигрыши слабым соперникам. Российским болельщикам не позавидуешь – тоска зеленая! Большинство вернулось уже на Родину, за Бразилию-Голландию-Германию можно и дома поболеть. Наш специальный корреспондент на мундиале на этот раз оказался краток – чего тут рассусоливать, когда команда вперед болельщиков прилетела на самолете в Москву!

***

Если Сан-Паулу шибко деловой, Куяба - дыра дырой, Рио безалаберный, то Куритиба - серьезный работяга.

Вчера заходили в местный супермаркет водички купить, фруктов каких. Господи, как у них ВВП растет больше 5 процентов в год при такой работе? Еще был не час пик, а очереди просто огромные на кассах, причем не все были открыты. Продавцы - молодые мальчики, но такие медленные, много лишних движений, постоянно куда-то отвлекаются, и все продолжается так долго, что хотелось просто уйти ни с чем.

Но достояли-дотерпели. Ушло на это не менее получаса. Вы когда-нибудь стояли в нашем супермаркете полчаса в очереди? В обычный день и время? Причем впереди было 4 (!) человека.

Знакомые болелы рассказывали, что видели мужичка с плакатом, где на русском языке было написано: «Путин! Забери юг Бразилии себе». У них те же проблемы, как, допустим, у итальянцев, - север работает, а на юге сиеста и вечная акуна матата...

***

Юг зимой прохладен, по бразильским, конечно, меркам, но наблюдались дамочки в меховых пальто и мужички в пуховиках, хотя всего-то +14 поутру.

***

Сегодня игра с Алжиром. В общем-то в среде болел, пребывающих на этом ЧМ, мнения относительно предстоящего матча отличаются радикально. От шапкозакидательства и крайнего оптимизма до мрачного предсказания откровенного провала.

А кого только здесь нет, вернее откуда. Питер, Владивосток, Иркутск, Камчатка, Красноярск, Новосибирск, Хакасия, Кемерово, Березники, Первоуральск, Владимир, Омск, Иваново, и естественно, Москва и Московская область. Даже из Канады русские приехали поболеть за наших. Это только те, с кем мы знакомились.

И миллионы у экранов дома.

Думаю, что отношение наших футболистов к этому правильное - сделаем все, что можем. Не как в Польше, где нам, можно сказать, плюнули в душу.

Для многих сборников это первое и последнее выступление на чемпионатах мира в силу возраста. И поэтому есть большая надежда на достойное выступление нашей команды.

***

Кончилась сказка под названием чемпионат мира по футболу в Бразилии и для нас, и, что грустно, для футболистов.

Очень не хочется мешать с грязью игроков. Заставь меня пробежать стометровку за 10 секунд, так я под дулом автомата этого не сделаю. Так и в случае со сборной.

Но все равно какая-то червоточинка есть в этих рассуждениях.

Возникает несколько вопросов. Неужели не изучали игру сборной Алжира? У них самое опасное оружие - как раз стандарты. Зачем было фолить возле штрафной?

Да, Акинфеева слепили лазером, мы это видели, но когда забивался гол, ничто ему не мешало. Плохая игра на выходах - это основной минус в игре Игоря. И, напротив, наши стандарты были бездарно исполнены.

Был такой советский мультик о том, как игрушки играли в футбол. Секция мягких игрушек против деревянных. Наши напоминали, конечно, более твердых, но и более тупых. Много лет слежу за нашими сборными со времен СССР, и, на мой взгляд, данная команда самая бездарная за всю историю. Но и самая высокооплачиваемая.

Может, в этом проблема?

Поехал я домой...

Сергей СПАРТАКОВИЧ

[ТРИАТЛОН]

ПЯТЬ КРУГОВ ПО ДАМБЕ

КАК «ГиГ» сообщили в спорткомитете, город примет сразу два важных старта. С 4 по 6 июля в Железногорске пройдет 2 этап Кубка России по акватлону и 4 этап Кубка России по триатлону. В каждом состязании за победу сразятся не менее 100 спортсменов. География участников соревнований - от Читы до Москвы. 5 июля - этап Кубка России по акватлону и первенство России среди любителей и ветеранов триатлона. В программе: бег 2,5 км, заплыв на 1 км и снова бег 2,5 км. У юношей и девушек дистанции чуть легче: бег 1км – плавание 500 м - бег 1 км. Акватлоном традиционно увлекаются пловцы, которым привычны подобные нагрузки.

6 июля - этап Кубка России по триатлону и открытый чемпионат края.

Чтобы минимально вмешаться в жизнь города, вся дистанция будет проложена по дамбе. Перекроют для движения только улицы Советскую и Советской Армии. Спортсменам предстоит сделать 5 кругов по дамбе. Организаторы заранее просят железногорцев не планировать приезд на городской пляж в выходные на личном автотранспорте. Там будет организовано специальное дежурство полиции, парковку (даже на ночь!) запретят.

Патриотам Железногорска напомним, что основателем движения триатлонистов в нашем городе еще в 80-е был Андрей Полянский, отец знаменитых сегодня братьев - Дмитрия и Игоря.

Михаил МАРКОВИЧ

[ГОНКИ]

АКЕЛА ВЕРНУЛСЯ!

29 июня прошел 2 этап Кубка «Форсаж» по гонкам на выживание. Лучшие крушители железа на скорости собрались между Сосновоборском и Красноярском, чтобы продолжить выяснение отношений. Тем более что это был первый летний этап на грунте!

ИНТРИГУ в соревнования выживальщиков этого года внесли фавориты турнира. Многолетние призеры и победители все до единого оказались за бортом первого этапа. Опытнейший железногорец Дмитрий Осин, наконец, подтвердил любимую присказку о том, что рано или поздно Акела промахнется. В первой гонке Дмитрий сначала увяз в снежном бруствере, а во втором заезде совершил обгон в зоне действия желтого флага и был лишен призовых очков. Итог – 12 место после первого этапа и серьезный отрыв от группы новоявленных лидеров.

Заманивая зрителей, официальная страничка группы в интернете «намазывала» интригу маслом да пожирнее. «Смогут ли фавориты, потерпевшие фиаско на первом этапе, взять реванш? Или полоса невезения для них продолжится? Какими в итоге станут опытнейший Дмитрий Осин, неистовый Александр Пономарев, амбициозный Иван Бородин и напористые Дмитрий Югай и Никита Лавров? Как проявят себя яростные Александр Эккерт и Дмитрий Макаев? Что ответят им Игорь Баранов, Никита Екимов и другие гонщики?» Гонка в воскресенье ответила на все вопросы разом. Сами понимаете, что пересказать все перипетии борьбы просто невозможно, это надо видеть. Скажу только, что зрителям досталось шоу на славу. От многочисленных столкновений с кульбитами до отрывающихся на полном ходу колес и дыма из-под капота. В любом случае Дмитрий Осин решительно выиграл первые два заезда, обеспечив себе итоговое первое место. Всего на три очка отстал от него красноярец Игорь Баранов. Третьим стал Никита Лавров из Сосновоборска.

Интрига в первенстве сохраняется, впереди еще два этапа. Все завершится лишь в ноябре, так что ждем следующих стартов.

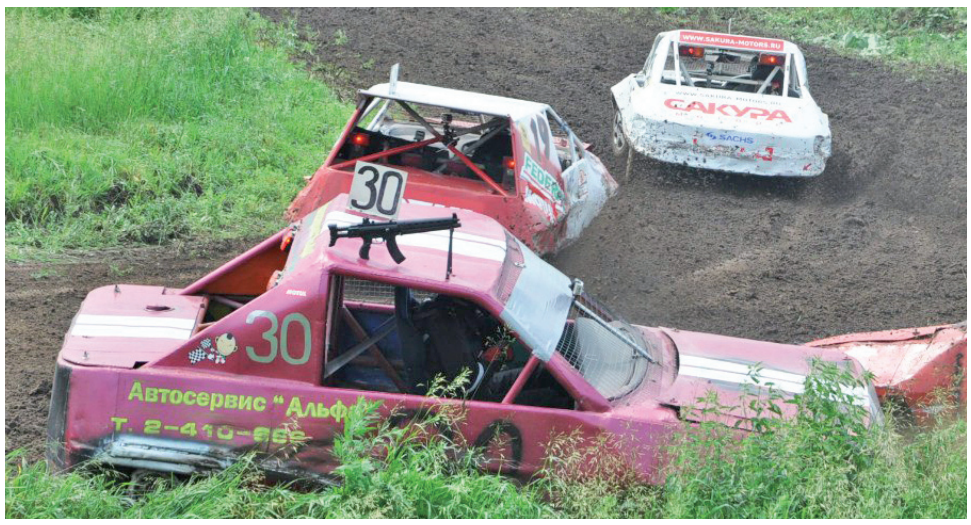

[РЕГАТА]

МОЛОДО–ВЕЛЕНО

Железногорский яхт-клуб вновь украсил городское озеро регатой. Два десятка яхт и парусных досок гонялись друг за другом в честь нашей молодежи.

ЗА НЕСКОЛЬКО часов до старта на пирсах яхт-клуба началась деловая суета. Белым призраком мелькал там и тут Юрий Лопухов. Не по сезону одетый в снежно-белый маскировочный халат председатель федерации парусного спорта пытался таким образом спастись от палящего солнца. Ветерок постепенно набирал обороты, гарантируя участникам интересную гонку. Ровно в полдень прошло торжественное построение с подъемом государственного флага.

- Поздравляю всех спортсменов с началом новой регаты, - обратился к собравшимся Юрий Лопухов. - И сообщаю вам, что сегодня мы посвящаем свои состязания Дню молодежи.

- Второй или первой свежести? – уточнил, не покидая строя, спортсмен со стажем Юрий Ермошкин.

- Если у вас в душе молодость, значит, вы относитесь к классу молодежи, - решил председатель. – Желаю вам честной гонки, хорошего ветра, боритесь до последнего. Впереди у нас еще много новых стартов.

К этому времени ветерок набрал полноценные 4 балла с порывами до 7, и суда отправились на дистанцию. Уже после состязаний главный судья соревнований скажет: «Принципиально важно для нас, что дети без тренера смогли пройти всю дистанцию. Это свидетельствует о хорошем уровне подготовки. К примеру, на парусной доске сегодня вышел человек гораздо старше по возрасту, но занимающийся меньше месяца. Так вот, он сумел осилить лишь половину дистанции».

Итого:

В классе «Летучий голландец» победил экипаж Сергея Попова и Сергея Пушина. В классе «Мистраль» - Сергей Белов. Михаил Солдатов был лучшим среди «Оптимистов». Семен Гребцов и Денис Мозгалев заняли первое место у «Кадет».

[ПЛЯЖНЫЙ ВОЛЕЙБОЛ]

ПОД ИЗНУРЯЮЩИМ ЗНОЕМ

Только настоящий садист мог придумать провести турнир среди женских команд по пляжному волейболу, приуроченный к празднованию Дня молодежи, именно в субботу 28 июня и именно на пляже. Настоящее пекло!

НАСТОЯЩЕЙ массовости турнир, конечно же, не достиг. Ну, кто из непрофессиональных спортсменов сможет оторвать себя после пятницы от подушки, натянуть на тело соответствующую форму, найти себе такую же чеканутую напарницу и отправиться на самый солнцепек кувыркаться в песке? Правильно, никто. Так что турнирную таблицу заполнили воспитанницы Николая Сидорина по волейбольной сборной города. С одной стороны, девушки получили лишнюю возможность потренироваться, с другой - не было откровенно провальных матчей, когда класс соперниц не соответствовал друг другу, и, наконец, с третьей - каждый коллектив имел примерно равные шансы на победу. Но в конечном итоге все определяли мастерство и выносливость.

- Тяжело, но радостно от того, что выиграли, - поделилась впечатлениями после первой победы участница Ксения Королева. - На площадке очень жарко! Каждые соревнования у нас настоящий праздник, тем более в День молодежи причислить себя к молодежи вдвойне приятно. Особенно, когда такой уже не являешься.

Хотя турнир и был построен по олимпийской системе, все же на площадке под изнуряющим зноем все девчонки провели по нескольку часов. Зрители разной степени спортивности сменяли друг друга у ограждения площадки, но очень быстро предпочитали овощную рефлексию под ультрафиолетом активному болению. Но девчонки не сдавались. В результате 1 место - «Медик», 2 место - «Октябрь», 3 место - «Экспресс».

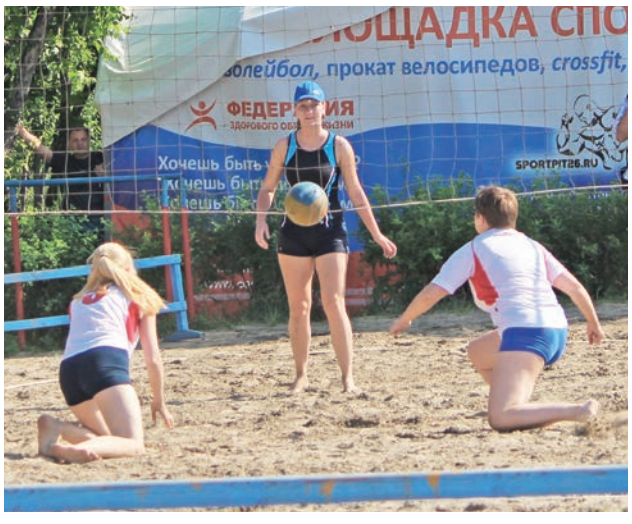

[ФУТБОЛ]

ГДЕ ВТОРОЙ БАЗАНОВ?

30 июня на запасном поле стадиона «Труд» закончился финальный турнир первенства края по футболу среди юношей 98-99 г.р. Увы, наши не первые, но заслуженно вторые.

ШЕСТЬ команд пять дней тиранили друг друга. В ранге фаворита изначально прибыла команда ДЮСШ «Енисей». Кузница кадров для большого футбольного «Енисея» в последнее время играет почти без сбоев. Хотя мальчишеский футбол тем и интересен, что в любом матче может свершиться спортивное чудо. В этом турнире возмутителем спокойствия стал Канск, который не посчитался с авторитетом «Енисея» и вполне уверенно вел по ходу матча 2:0, готовясь сотворить сенсацию. К сожалению, не получилось - в перерыве тренер красноярцев вправил мозги своим парням, и те свели матч в ничью.

Чуда не произошло, но подвиг спортивный налицо. Так что ожидаемым суперфиналом стала последняя встреча «Енисей» - «Смена». А вот здесь реальной борьбы не вышло. То ли «Смена» больше устала, то ли дрогнула перед фаворитом, но красноярцы творили на поле, что хотели, а наши, что им позволяли. Лишь двумя мячами смогли огрызнуться хозяева на погромные 7 голов. Вторые, но по силам и по заслугам.

- Неделей раньше старшие товарищи этой «Смены» как раз выиграли у ровесников из «Енисея», так что можно расценивать эту встречу как реванш, - прокомментировал события директор ДЮСШ «Смена» Константин Камалтынов. - Но отчаиваться не стоит, победил объективно сильнейший. В любом случае, когда мы приезжаем на соревнования в Красноярск, меня пытает взрослый «Енисей» - когда мы вырастим нового Базанова для края?..

Подготовил Михаил МАРКОВИЧ

Анекдоты

■■■

Мне ничего не надо - лишь бы у тебя ничего не было.

■■■

Путь к сердцу мужчины лежит: для красивых женщин через желудок, для некрасивых - через печень.

■■■

Когда я ем - я глух и нем. Когда я пью - я гораздо коммуникабельней.

■■■

Запись в дневнике у сына: «Ваш сын слишком любит девочек, примите меры...
Ответ: «У нашего папы такая же проблема, найдете решение, сообщите!»

■■■

Объявление в банке:
Сдай сессию без проблем под 10% годовых

■■■

Вот что значит подруга! Вчера после вечеринки дотащила меня домой на пятый этаж и сдала мужу в руки! Хотя я живу на первом и не замужем...

■■■

- Ты когда-нибудь говорил девушке, что о ней думаешь?
- Да. Хочешь, шрам покажу?

■■■

- Алло, Додик, что тебе сегодня приготовить на ужин?
- Устриц в нормандском соусе, Розочка!
- Ну, что ж, пельмени, так пельмени...

■■■

Оля осознавала, что не красавица, поэтому научилась устанавливать Виндоуз самостоятельно.

■■■

В Одессе:
- Изя, твоя рожа напоминает мне Париж.
- И таки шо из того?
- Так и хочется съездить!

■■■

Заболел миллионер. Родственники собрались у постели больного:
- Скажите, доктор, надежда есть?
- Абсолютно никакой! У него обыкновенная простуда.

■■■

Женщиной быть проще - покапризничала, и все, что надо, у тебя уже есть! Мужчиной сложнее - покапризничал, и у тебя даже нечего пожрать!

■■■

- Ты высыпаешься ночью?
- Куда высыпаюсь?!
- Понятно...

■■■

Сейчас наличие дорогой машины не показывает, насколько ты крут, а чаще всего показывает, сколько ты должен...

■■■

Объявление:
«Желающим изучать английский язык у опытного преподавателя за умеренную плату уступлю место в 8-м «Б» классе».

■■■

- Кто больше удовлетворен: мужчина, у которого шестеро детей, или тот, у кого шесть миллионов долларов?
- Тот, у которого шестеро детей!
- Почему?
- У которого шесть миллионов - хочет еще!

■■■

Женатые мужчины живут мучительно дольше...

■■■

Призыв по технике безопасности:
«Товарищи женщины, если вы на работу придете в слишком свободной одежде - остерегайтесь работающих механизмов. Если в слишком облегающей - остерегайтесь механиков».

■■■

- Вот встречаюсь одновременно с двумя мужчинами и не знаю, кого выбрать.
- А что тебе сердце подсказывает?
- Сердце подсказывает: муж узнает - убьет!

■■■

Люди у нас простые, только жизнь у них сложная.

■■■

Иногда после посещения галереи современного искусства я думаю, что и я бы мог стать неплохим художником.

■■■

Блохи сняли свой вариант фильма «Титаник» - «Му-му»!

■■■

Больница скорой помощи. Врач заходит в палату и начинает осматривать больных - у всех травма головы. Врач спрашивает первого пострадавшего:
- Чем это вас так?
- Скалкой...
- А вас? - спрашивает второго.
- Тоже скалкой...
- А вас? - спрашивает третьего.
- И меня скалкой...
- Это что - эпидемия такая, что ли?
- Нет, доктор... Вы вон того мужика в коме видите? Ну так вот - он убегал от своей жены и попытался затеряться в толпе...

■■■

- Это плохая идея, и ничем хорошим это не закончится, - говорю я себе перед тем, как встать с кровати.

■■■

Самые правильные отношения начинаются зимой. Если вы понравились друг другу в куче одежек, в шапках и с красными носами - это точно любовь.

■■■

Теорию относительности начинаешь понимать, когда полчаса стоишь перед табличкой на магазине «Перерыв 10 минут».

■■■

Девочка с неправильным прикусом зубами помогает бабушке закатывать банки на зиму.

МАКС-М
МЕДИЦИНСКАЯ АКЦИОНЕРНАЯ СТРАХОВАЯ КОМПАНИЯ
Реклама

Филиал страховой медицинской организации ЗАО «МАКС-М» в Зеленогорске объявляет о прекращении деятельности на территории Красноярского края с 1 октября 2014 года.

Полисы обязательного медицинского страхования, выданные филиалом ЗАО «МАКС-М» в г. Зеленогорске, действительны до замены их гражданами на полисы других страховых медицинских компаний в соответствии с Законом Об обязательном медицинском страховании в Российской Федерации № 326-ФЗ и Правилами обязательного медицинского страхования.

вся рекламируемая продукция подлежит обязательной сертификации и лицензированию.

ГОРОД И ГОРОЖАНЕ
Учредители: Администрация закрытого административно-территориального образования город Железногорск, Совет депутатов ЗАТО г. Железногорск, Муниципальное казенное учреждение ЗАТО Железногорск «Центр общественных связей».

Главный редактор: Е.И.Глазунова 74-66-11.
Отв. секретарь: М.С.Маркович 74-67-97.
Корреспонденты: Е.Наумова, М.Синютина 72-88-83, Е.Пересторонина 75-33-31, Т.Доставалова 74-67-97.
Отдел рекламы: Е.Запорожская 75-99-99, 74-67-47.
E-mail: **otrp1@mail.ru**
Адрес редакции, издателя: 662972, г. Железногорск Красноярского края, ул. Комсомольская, 25а, а/я 174.
E-mail: **gig-26@mail.ru**

■Газета зарегистрирована в Управлении Федеральной службы по надзору в сфере связи, информационных технологий и массовых коммуникаций по Красноярскому краю.
■Свидетельство о регистрации ПИ № ТУ 24 - 00408 от 30 мая 2011 года.
■При перепечатке материалов ссылка на газету обязательна. ■За содержание и достоверность рекламы ответственность несут рекламодатели. Редакция знакомится с рукописями и письмами читателей,не вступая в переписку. При публикации газета вправе редактировать и сокращать присланные материалы без согласования с автором. Рукописи не рецензируются и не возвращаются.
■Материалы под рубрикой «Принять к сведению»,«Есть разговор»,«Актуально»,«Депутатский контроль», а также отмеченные знаком Ⓚ носят коммерческо-рекламный характер. ■Газета отпечатана в типографии ИГ «ВВВ», 660111, г. Красноярск, ул. Пограничников, 28, стр. 1. Периодичность 2 раза в неделю.
Подписано в печать 2июля 2014 г. в 15.00, по графику - 15.00.
Тираж 5300 экз.