■ E-mail: gig-26@mail.ru ■ еженедельная газета ■ выходит с 31 марта 1988 года ■ 20 рублей ■ сайт gig26.ru

16+

ГОРОД И ГОРОЖАНЕ

№23 (2414) ■ 4 ИЮНЯ 2020 ■ ЧЕТВЕРГ

ИЗГНАНИЕ ИЗ «РАЯ»

Сотрудников администрации станет меньше

Стр.3

ЖЕЛЕЗНОГОРСК, НЕ БОЛЕЙ!

ЗА ПРОШЕДШУЮ НЕДЕЛЮ КОЛИЧЕСТВО COVID-ПАЦИЕНТОВ УВЕЛИЧИЛОСЬ ВДВОЕ

ВЫПЛАТЫ - ДЕТЯМ

Единовременные выплаты в размере 10 тысяч рублей на детей от 3 до 15 лет (включительно) получили 72 процента заявителей ЗАТО.

ОБ ЭТОМ сообщил начальник Управления Пенсионного фонда в Железногорске Константин Синьковский. Произведены выплаты по заявлениям, поданным по 28 мая включительно.

Кроме этого, продолжаются новые ежемесячные выплаты на детей до 3 лет. На 1 июня клиентской службой принято 1069 таких заявлений.

Подать документы можно до 1 октября 2020 года. Заявления подаются, главным образом, через портал «Госуслуги». Если не получается справиться с электронным сервисом самостоятельно, то специалисты клиентской службы Управления ПФР могут оказать помощь, также как и МФЦ, но пока только по предварительной записи.

БЫЛ ЗАНОС

В Железногорске за первые три дня июня зафиксировано 24 новых случая заражения коронавирусной инфекцией. Среди них 21 взрослый и 3 детей. Ситуацию контролируют медики и санитарные службы.

СНАЧАЛА регистрации число заболевших коронавирусом достигло 58. Из них 13 пациентов уже полностью излечились и выписаны.

По словам главного государственного санитарного врача по ЗАТО Железногорск Владимира Блохина, недавний всплеск новых случаев заражения COVID-19 напрямую связан с АО «ИСС». Большинство заболевших на этой неделе - сотрудники космической фирмы. В настоящее время на предприятии проводятся противоэпидемиологические мероприятия. Круг контактных лиц определен, взят под наблюдение и отправлен на самоизоляцию. Первые результаты тестов обследованных показали отрицательный результат. 61 сотрудник ИСС после сдачи анализов на коронавирус продолжил работать. Но расслабляться пока рано.

- Если смотреть по эпидемиологическому процессу, анализируя минувшие дни, - добавил Блохин, - можно прийти к выводу, что недавний всплеск новых случаев заражения COVID-19 пришелся как раз на праздничные выходные, когда все жители города должны были сидеть дома, но люди свободно гуляли по улицам. Инкубационный период прошел, вот и заболели. Если бы все соблюдали масочный режим, правила личной гигиены - картина была бы не такой удручающей.

Владимир Блохин напомнил, что коронавирус распространяется воздушно-капельным путем. А около 50% заболевших россиян являются бессимптомными носителями инфекции. Выявляются такие случаи как раз при проверке близкого круга контактных лиц клинически больных.

- Делать тесты всем массово у нас нет возможности, да и никаких денег на это не хватит, - констатировал Владимир Петрович. - Коронавирус в перспективе должен пойти на спад. Чтобы люди не болели, нужна иммунная прослойка - наличие антител в организме. Вариантов решения проблемы два: либо все должны переболеть, либо всех надо привить. Но вакцины пока нет.

Также главный санитарный врач подчеркнул, что с легкой и средней формами тяжести заболевания можно проходить лечение дома. В инфекционное отделение кладут пациентов с температурой выше 38,5 и отягчающими признаками болезни.

- Если человеку поставлен диагноз COVID-19 и выдано предписание о самоизоляции в домашних условиях, - рассказал Владимир Блохин, - он остается дома и никуда не выходит. Еще две-три недели назад в Железногорске госпитализировали всех. Сейчас ситуация изменилась. Адреса тех, кто должен сидеть на самоизоляции, мы передаем в полицию. В случае же если гражданин нарушает режим самоизоляции, правоохранители составят протокол. Потом эта информация поступает в медицинское учреждение и будет учитываться при оплате больничного листа.

По словам Владимира Блохина, намеренно предупреждать соседей о том, что в их подъезде находятся граждане на самоизоляции, врачи не будут, как и брать у всех жителей дома анализы на COVID-19. Тестированию подвержены только семья и коллеги заразившегося. Круг контактных лиц обследуется на 8-10 сутки. Если до этого времени появляются клинические признаки заболевания, анализ берется сразу.

И конечно, Владимир Блохин еще раз коснулся темы распространения коронавируса через вентиляцию. Главный санитарный врач напомнил, что в Железногорске почти во всех квартирах стоит вытяжная вентиляция, которая вытягивает воздух в воздуховод и выбрасывает его выше конька. А так как притока кислорода в квартиры через вентиляцию нет, заразиться коронавирусом таким путем соседи не могут.

- Коронавирус не летает свободно в воздухе, - объяснил Владимир Блохин. - Инфекция передается от человека к человеку на частицах слюны. А то, что где-то на лайнере люди заразились, так там совершенно другая вентиляция: и кондиционирование, и приток, и вытяжка завязаны друг с другом. Слава богу, в наших домах этого нет. Если говорить про инфекционные отделения больниц, то там из каждой палаты вытяжка идет через бактерицидные фильтры. Моя позиция касаемо распространения коронавируса через вентиляцию однозначная. Зачем бы нас тогда в квартирах оставляли? Ведь мы второй месяц уже сидим на самоизоляции. Если бы COVID-19 гулял по вентиляции, все соседи перезаражались бы уже поголовно. А у нас никто таким образом не заболел. Это же о чем-то говорит? Поэтому и дискуссии здесь быть не может.

Михаил НОВЫЙ

ЧТО С ВОДОЙ?

В первые дни календарного лета ООО «Красэко-Электро» проводило в Железногорске повторные гидравлические испытания городских тепловых сетей.

В СВЯЗИ с этим 1 и 2 июня во всех многоквартирных домах было отключено горячее водоснабжение. Работы специалисты завершили вовремя, подача горячей воды от ГХК в магистрали города началась во вторник в 14.00. А вот срок ее появления в кранах потребителей в разных районах Железногорска зависел от расторопности управляющих компаний.

По словам первого зама главы ЗАТО по вопросам ЖКХ Алексея Сергейкина, во время гидравлических испытаний было обнаружено 17 порывов.

- Это в дополнение к тем пяти, которые выявили ранее, - уточнил Алексей Александрович, - четыре уже устранены.

Действительно, 1 июня в соцсетях железногорцы обсуждали два происшествия: порыв теплосетей по проспекту Курчатова в районе дома 38 и провал асфальта напротив 2-го подъезда по Андреева, 6. Обе аварии горожане связывали с гидравлическими испытаниями.

- Последствия повреждений будут устранены в ближайшее время, - рассказал главный инженер ООО «Красэко-Электро» Евгений Пыряев. - Ремонт порыва теплосетей на проспекте Курчатова планируем начать 4 июня. Если все сложится хорошо, к 10 июня произведем засыпку образовавшейся ямы и приступим к восстановлению нарушенного благоустройства. Что касается провала асфальта по улице Андреева, в настоящее время участок огородили сигнальной лентой. Как только разберемся с отладкой сетей, приступим к восстановлению.

К сожалению, во время проверки пострадали и многоквартирные дома. Так, накануне в 3-этажке по Ленина, 13 из-за порыва верхней разводки на чердаке были затоплены две квартиры и помещения хозяйственного магазина.

- Это произошло из-за халатности должностных лиц МП «ГЖКУ», - пояснил Алексей Сергейкин. - Они не закрыли задвижку, посчитав, что дом уже находится в ведении другой управляющей компании (УК «Меридиан»), хотя официальное уведомление об этом было получено только вечером 1 июня. Так что возмещение ущерба ляжет на плечи ГЖКУ, как и устранение подобных последствий в домах по Курчатова, 12 и Восточной, 3, где в нескольких квартирах потекли батареи.

Александр КОТЕНЕВ

ИПОТЕКА-2020: РЕКОРДНО НИЗКИЕ СТАВКИ®

СБЕРБАНК одним из первых включился в реализацию госпрограммы по выдаче ипотеки на новостройки по 6,4% годовых, причем здесь делают это в онлайн-формате.

В рамках программы можно оформить ипотечный кредит на покупку жилья в новостройке, максимальная сумма кредита - до 3 млн рублей. Первоначальный взнос - от 20% стоимости недвижимости, срок кредитования - до 20 лет.

Сбербанк также предлагает свои минимальные ставки. К примеру, оформить ипотеку на новостройку можно по ставке от 6,1% годовых, на приобретение готового жилья - от 8,1%.

Ставки указаны с учетом проведения сделки с сервисом электронной регистрации и оформления страхования жизни и здоровья заемщика при покупке квартиры на сервисе «ДомКлик». Данный дополнительный дисконт будет действовать только до 30.06.2020.

Кроме того, квартиры от застройщиков-партнеров Сбербанка можно приобрести с дополнительным дисконтом от базовой процентной ставки - 4 процентных пункта на период строительства до даты ввода объекта в эксплуатацию, либо 1,4 процентного пункта на весь срок кредита. Таким образом, купить квартиру в новостройке можно по ставке от 2,1% годовых.

Комплексное предложение от застройщиков-партнеров распространяется и на семьи с детьми, которые подпадают под программу господдержки. Если базовая ставка на новостройку для них 5% годовых (при условии проведения сделки с Сервисом электронной регистрации и страхования жизни и здоровья заемщика - от 4,7%), то с дополнительным дисконтом от партнеров - от 0,7%.

- В новых реалиях мы гибко подходим к изменению процессов работы, предлагаем людям решить квартирный вопрос даже в сложившейся ситуации. Государственные программы, наши льготные предложения и новые сервисы - это сейчас не просто выгодно, но также удобно и безопасно, - отмечает Светлана Туровец, заместитель управляющего Красноярским отделением ПАО Сбербанк. - В текущих условиях Сбербанк предлагает скидки на самые популярные ипотечные программы. Кроме того, Сбербанк запустил дистанционное оформление сделок по всей России. Наши сотрудники готовы приехать к вам домой или в назначенное вами место для проведения ипотечной сделки.

Все остальные аспекты ипотеки без проблем реализуются дистанционно на портале «ДомКлик».

Генеральная лицензия Банка России номер 1481 от 11.08.2015. ПАО Сбербанк.

Игорь КУКСИН:

«АДМИНИСТРАЦИЯ МОЖЕТ РАБОТАТЬ ЭФФЕКТИВНО КУДА меньшим СОСТАВОМ»

Разговоры о возможном сокращении, оптимизации, изгнании части сотрудников из «муниципального рая» ходят в стенах серого дома уже несколько месяцев. Однако они казались отдаленной неясной перспективой - вроде будет, но это не точно. Оказалось, точнее некуда: на последней планерке с руководителями структур администрации глава ЗАТО Игорь Куксин дал поручение подготовить предложения по сокращению персонала на 30%. Срок - три рабочих дня. И если кому-то эта идея не нравится, то он может освободить свое кресло прямо сейчас. Каковы причины, а главное - задачи, грядущей рационализации, Игорь Германович рассказал газете «Город и горожане».

- Игорь Германович, первый вопрос простой: почему вы решили начать оптимизацию?

- Потому что меня в корне не удовлетворяет ситуация, когда администрация слабо контролирует подведомственные учреждения. При этом численность никоим образом не коррелируется с теми задачами, которые поставлены перед управлениями. Есть определенная расслабленность в действиях, а мотивации качественно выполнять свою работу - нет.

- Может быть, заставить работать лучше, что же сразу сокращать?

- Те задачи, которые стоят перед администрацией, могут выполняться и меньшим количеством людей. Это показал опыт, который мы получили, пройдя через удаленную работу и полностью нерабочие дни. Посмотрите, около 70% бюджета ЗАТО Железногорск - зарплата сотрудников бюджетной сферы. То есть мы раздаем людям деньги, а жители взамен не получают того, чего они хотят. И развития города за этими зарплатами в конечном итоге не видно.

Если взять тему, которая сейчас на слуху и не раз обсуждалась в публичной плоскости: тот же самый Горлесхоз. У этого предприятия одна основная задача - оберегать и восстанавливать городские леса. На 18 работников, которые непосредственно этим занимаются, существует почему-то в два раза больше управленческого персонала. И чтобы его содержать, бывшее руководство лесхоза выпиливало городские леса. Это в корне неправильный подход.

- Решили начать с администрации: там больше всего иждивенцев?

- При любых попытках оптимизации мне всегда говорили: а вы на себя посмотрите, прежде чем в чужой карман залезать, у вас в администрации все нормально? Во-первых, мы не в чужой карман залезаем. Это карман налогоплательщиков, карман федерального и краевого бюджетов. Но, во-вторых, посыл давали правильный: посмотреть, что делается у нас. Посмотрели, сопоставили задачи и возможности. Мы спокойно можем работать гораздо меньшим составом. И я дал поручения подготовить предложения о сокращении штата не менее чем на 30%. Каждое управление должно найти излишнее количество штатных единиц. Руководителям придется все-таки определять тех, кто выполняет большую часть задач, которые стоят перед службой. Точно не должны пострадать результативные сотрудники.

Если все нормально урегулируем, то уже 16 июня можем выйти на сессию с предложением изменить структуру администрации. Если сейчас не срастется, то на июльской сессии однозначно будем его утверждать.

- Почему сократить нужно именно на 30%?

- По опыту своей работы на производстве и в кадровых службах я знаю, что любое штатное расписание, сформированное по старым нормативам, можно смело делить на три. Эти расписания всегда делались с запасом. Нынешние реалии и возможности цифровизации позволяют гораздо эффективнее работать, есть новые подходы во всем. По крайней мере, можно считать от бюджета.

- Что значит считать от бюджета? Это принципиально иной подход к финансированию?

- Бюджет формируется программным методом, на каждую программу выделяются определенные средства. Если взять по аналогии со стройкой, то все городское управление - это генподрядчик. Он по установленным нормам получает на руководство проектом около 4% от сметной стоимости объекта. Если применить такой подход, то на управление всеми процессами мы должны выделять 4% от программ. Подсчитать несложно: бюджет 3,6 миллиарда - фонд оплаты труда должен составлять порядка 14 миллионов. Так прямолинейно, конечно, подходить нельзя. В нашем фонде оплаты труда и заработная плата самого персонала: работники библиотек, музея, артисты и так далее.

- Как определить, кто из этих сотрудников нужен, а кто нет?

- Надо понимать, что мы работаем не сами для себя, а для жителей. Если у людей нет запроса на какую-то услугу, то не надо им ее предлагать. Надо пересмотреть подход. Например, на культуру тратим порядка 450 миллионов. Из них на содержание самих объектов - около 40 миллионов. А концерт звезды среднего уровня стоит порядка 15 тысяч евро. И при помощи простых подсчетов на калькуляторе мы поймем, что таких концертов можно провести 300 штук в год. Да, нельзя заменить всю культурную сферу привозными шоу. Но ценность только тогда является ценностью, когда она востребована. А если нет, то зачем мы тратим на это деньги?

- Кто-то уже провел анализ, что востребовано, а что нет?

- Я полгода именно об этом говорю практически каждый день: проанализируйте и докажите. Понятно, что любой организм при попытке вмешательства будет защищаться. Сейчас ровно это происходит: система защищается.

- То есть доказывает, что решительно все - нужные люди?

- Абсолютно верно. Доказывают, что все, что делается во всех учреждениях, крайне необходимо.

- Документально или расчетами это подтверждено?

- В том-то и дело, что нет таких документов. Конечно, сейчас из-за ограничительных мероприятий очень трудно подтвердить востребованность культурных, образовательных и любых социальных мероприятий. Но можно посмотреть ретроспективу трех последних лет. Такие поручения даны, и я пока не вижу серьезных аргументов, которые бы опровергли мою позицию.

- Вам скажут, что сейчас сложное время, а вы собираетесь людей без работы оставить…

- Да, есть аргумент, что пострадают люди. Я согласен. Но эти люди должны понимать, что они работают для других людей. И пока эта схема в голове не перевернется, все так и будет продолжаться. Поэтому будем переворачивать. В некоторых случаях жестко. Всех, кто жалуется, сразу направлю в центр занятости. Там больше трех тысяч вакансий.

- Кто следующий после администрации? Образование?

- Не образование, а Управление образования. Это управление, как и Управление культуры, и другие, - по сути отдел администрации с функцией исполнительной власти. Только муниципальных служащих 135. А если взять все муниципальные учреждения, то в них больше четырех тысяч человек. Три-четыре сотни - управленцы. Вот с них и начнем.

Параллельно займемся и другими важными процессами. В I квартале мы договорились с детскими садами, что в сентябре будет предметное обсуждение, как сконцентрировать средства, не снижая качества. И направить их на ремонты, приобретение дополнительного оборудования, методических материалов. Почему, к примеру, у нас только один детский сад работает по системе Монтессори, а не все? Моя старшая дочь занималась по этой системе и в 4 года уже читала. А к 1 классу была скорость чтения порядка 100 слов в минуту. Кто проходил эту систему и знает, какие там требования, понимает, что это параметры 3-4 класса. А почему нет? Если такая услуга востребована.

Мне постоянно заведующие пишут письма, что им не хватает средств на выполнение предписаний. Мы тоже хотим, чтобы были нормальные дорожки, удобные площадки для прогулок, инвентарь, чтобы занять и развивать наших детей. Но все деньги бухаем в зарплату. И это размазывается тонким слоем по тарелке, как каша.

- Сейчас все решат, что вы собираетесь отобрать зарплаты.

- Не надо воспринимать мои слова как догму. Все преобразования - тонкий процесс, который надо настраивать. Надо всесторонне все взвесить, прежде чем что-то изменять. Но моя позиция такая: покажите, что вы делаете для жителей и насколько это востребовано. Для каждого учреждения свой параметр. Если есть заинтересованность, то на мероприятия не загоняют из-под палки, люди сами к вам приходят и приводят своих детей. Может быть, нам надо уходить от камерных вещей в наших учреждениях. Искать другие пути.

Важно понять: не будет так, как раньше. Не будет больше денег в бюджете. Надо научиться жить на те, которые есть. Я уверен, что средств достаточно для всего: и для развития города, и для глобальных проектов.

- Выходит, мы, как в Простоквашино: «Средства у нас есть. У нас ума не хватает»?

- Ума тоже хватает. Каждый заместитель разбирается в своей сфере, каждый понимает, что и как. Но система всегда была настроена на «социально правильные» шаги, раздавая деньги, сделать хорошо кому-то. Попробуйте теперь это забрать. Конечно, это болезненно. Но дорогу осилит идущий: чем раньше начнем, тем быстрее получим эффект.

Ирина СИМОНОВА

УЧЕБА ПО НАВИГАТОРУ

Не успели еще отойти от дистанционного обучения, как в родительских группах в соцсетях прошла рассылка о необходимости регистрироваться в Навигаторе дополнительного образования. С сентября в Красноярском крае начнет работать система персонифицированного финансирования внешкольных занятий. Что это за очередное онлайн-новшество, и как все в результате будет функционировать, попытаемся понять, опираясь на опыт регионов, где Навигатор ввели год назад.

КАК НА БУМАГЕ

«Каждый ребенок, независимо от финансового положения его семьи, сможет заниматься в кружках по интересам и спортивных секциях, которые выберет сам. Средства на обучение детей выделяет государство. Основной принцип программы персонифицированного финансирования дополнительных занятий - собственный выбор ребенка. И деньги следуют за ним. Благодаря новой системе учиться смогут и дети, ранее по семейным обстоятельствам никогда не посещавшие дополнительные занятия. В свою очередь кружки и секции, чтобы быть востребованными, будут привлекать к работе лучших специалистов и в целом повышать качество обучения. Так что дети будут заниматься с профессиональными преподавателями и в лучших кружках и секциях, которые им действительно интересны».

Заманчиво? Да. Такие сообщения были разосланы родителям школьников. И далее - разъяснение, что такое сертификат персонифицированного финансирования. Это именной электронный документ, который позволяет ребенку обучаться дополнительно, то есть вне школы, за счет средств, выделенных государством. Средства, которые дает сертификат, можно потратить только на дополнительное обучение детей и только через портал допобразования. Для этого родителю необходимо зарегистрироваться на сайте Навигатора дополнительного образования navigator.dvpion.ru, выбрать в каталоге образовательную программу и записать ребенка. Детям, зачисленным на занятия, автоматически выдается сертификат персонифицированного финансирования с определенной суммой денег, после чего ребенок посещает кружок или секцию, и оплата за обучение списывается со счета сертификата.

Вроде, все красиво, логично и доступным языком написано. Однако вопросов у родителей возникло много.

С ЧЕМ ЕГО ЕДЯТ?

Навигатор дополнительного образования детей был принят как федеральный инструмент приоритетного проекта «Доступное дополнительное образование для детей». В соответствии с паспортом этого проекта, к 2020 году общедоступный навигатор по дополнительным общеобразовательным программам должен действовать во всех субъектах Российской Федерации, сказано в письме Министерства образования и науки РФ от 5 февраля 2018 г. N09-188 «О внедрении типового решения общедоступного навигатора дополнительного образования детей».

Теперь дети будут посещать бесплатно те кружки и секции, которые выберут сами... Подождите, разве железногорские школьники ограничены в этом плане? Бесплатные занятия и так ведутся (или велись?..) в музыкалке и художке, ДЭБЦ, СЮТе, спортшколах, Дворце творчестве, при учреждениях культуры и общеобразовательных школах. Значит ли это, что если ребенок посещал коммерческое образовательное учреждение, - теперь можно будет рассчитаться за уроки сертификатом?

Каков все-таки будет номинал этого сертификата? И на сколько кружков-секций его хватит? А если суммы окажется не достаточно для оплаты выбранного направления?

Тоже интересно - куда перечисляются средства сертификата, не востребованные ребенком?

Вопросов очень много. Ответы на них, объяснили нам в железногорском Управлении образования, появятся чуть позже - после того как на региональном уровне будут утверждены необходимые документы.

- Пока важно, чтобы родители зарегистрировались на сайте Навигатора, - прокомментировала и.о. руководителя Управления образования Евгения Титова. - Также важно подчеркнуть, что этот сертификат виртуальный: тот сертификат, который родители получат сейчас во время регистрации, это не денежный сертификат. Это сертификат, на основании которого ребенок будет зачисляться на программы дополнительного образования. Если у родителя при регистрации возникают проблемы, он может обращаться в учреждения дополнительного образования, там ему помогут.

ИХ ОПЫТ

В действительности Навигатор дополнительного образования и сертификаты персонифицированного финансирования - не такое уж и новшество для нашей страны. Во многих субъектах России система отработала уже как минимум год. Мы попробовали найти ответы на некоторые вопросы на территориях, где Навигатор запустили в 2019 году.

Кому выдадут сертификат?

Сертификат может получить любой ребенок от 5 до 18 лет.

Каким будет номинал сертификата?

Размер номинала определяют муниципальные власти.

Можно ли сертификатом оплатить занятия в частных организациях?

Любые организации - муниципальные, государственные, частные - могут участвовать в системе персонифицированного финансирования и в Навигаторе при наличии лицензии на дополнительное образование, также им необходимо пройти процедуру независимой оценки качества образовательных программ.

Можно ли в течение учебного года менять кружки?

Сертификат начинает действовать с момента зачисления на программу. Если ребенок больше не хочет посещать занятия, то родитель может написать заявление об отчислении, и средства сертификата не будут списываться. Перейти из одного кружка в другой или записаться на несколько кружков можно в любой момент - главное, чтобы на сертификате был доступный остаток средств, а в кружке - свободные места.

Больше не будет добровольных взносов и платы за костюмы и поездки?

Поездки, покупка костюмов и прочие дополнительные расходы не могут полностью покрываться сертификатом - для учреждения важно прежде всего оказать образовательные услуги большему числу детей. То есть, как в обычной школе, ребенок обучается по общеобразовательной программе и получает учебники бесплатно, для этого создаются все условия, а школьную форму и тетради вы покупаете сами.

Можно ли сложить сертификаты детей из одной семьи, если один ребенок не хочет нигде заниматься, а другой рвется записаться на все, что предлагают?

Нет, сертификат - это индивидуальная гарантия государства, передать его другому лицу нельзя.

* * *

Как это все будет работать у нас, мы узнаем уже в сентябре. И будем надеяться, что все изменения только к лучшему. Хотя что-то подсказывает, что выплаченные президентом 10 тысяч для детей лучше пока приберечь...

Валерия ПАЛАВАЕВА

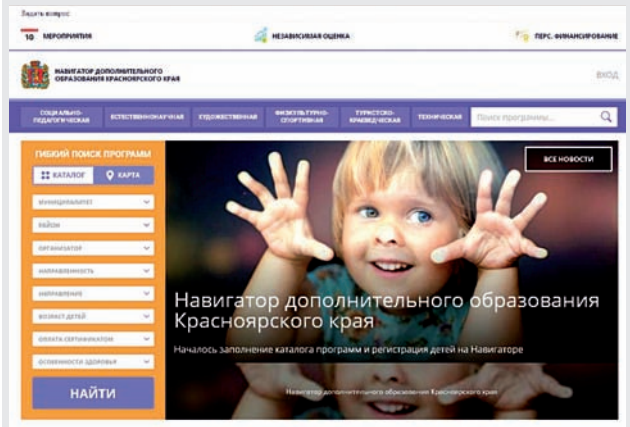

ЗАРЕГИСТРИРУЙТЕСЬ!

1 **Зайдите** на сайт navigator.dvpion.ru

2 **КНОПКА «РЕГИСТРАЦИЯ»**
Выберите муниципалитет - ЗАТО г.Железногорск.
Введите свои данные: ФИО, контактный телефон и электронную почту.
Создайте пароль, запомните его.

3 **Регистрация пройдена**, на вашу электронную почту направлено уведомление. Подтвердите получение письма, пройдя по ссылке.

4 Теперь вы можете **редактировать свой профиль,** оставлять заявки, отзывы и комментарии.

5 **В личном кабинете во вкладке «Дети» добавьте данные детей:** ФИО, дату рождения, пол. Выполните это для каждого ребенка. И нажимаете на кнопку «Получить сертификат».

6 Ребенку **присваиваются id и номерной сертификат**, он пока не активирован.

7 Теперь вы можете оставить заявку на зачисление в кружок или секцию. Для этого **зайдите в каталог**, выберите муниципалитет и организацию, например, художественную школу. Вы увидите перечень программ, оранжевые стикеры сообщают, что запись на следующий учебный год открыта. Здесь вы можете ознакомиться с описанием программы, педагогами и даже расписанием занятий. Чтобы оставить заявку, выберите группу, в которой хочет заниматься ваш ребенок.

Примечание: Список организаций для Железногорска в данный момент еще формируется. На все вопросы вам ответят в вашем учреждении дополнительного образования.

Владимир ЛЮТО:

«НЕ ВРЕМЯ ПОЧИВАТЬ НА ЛАВРАХ»

Он приехал в Железногорск год назад. Приехал, чтобы возглавить школу 100. Сегодня он уже свой для педагогов, учеников и родителей сотой. И по-прежнему свой для коллектива абанской средней школы №4. Он историк по образованию, отец взрослой дочери, добрый друг и прекрасный рассказчик. В этом мы убедились, не заметив, как пролетел час за разговором с Владимиром Люто - тем, кого сегодня называют главным претендентом на должность руководителя Управления образования ЗАТО Железногорск.

- Владимир Петрович, 12 лет вы руководили школой №4 в Абане. Что привело в Железногорск?

- Действительно, я был директором самой большой школы Абанского района. Там у меня было все налажено, хороший коллектив. Горжусь тем, что учителями работают сейчас ребята, которые были моими учениками, я их вырастил с 5 класса, и они вернулись педагогами английского, истории, ОБЖ в родную школу. Там замечательные дети. Мы конкурировали серьезно с городскими и краевыми школами, занимали призовые места в соревнованиях и на олимпиадах.

А в прошлом году мне предложили переехать и возглавить школу 100 в Железногорске. Я быстро принял это решение, чему несказанно рад.

- Вы всегда стремительно принимаете важные решения?

- Нет. Это очень личное, и я редко говорю об этом, но сейчас уже могу спокойнее произносить. В моей жизни произошла трагедия - я потерял жену, остался один. И в какой-то момент понял, что прежней жизни не будет. Решил, что надо поменять вообще все. Видимо, это решение сильно назрело, и я достаточно быстро его принял, когда появилось предложение. Может быть, отчасти это авантюра. Все-таки мне не 20 лет, я не студент - были дом, работа, коллектив... Все бросить в одночасье - это непросто. Но я не пожалел. В этом меня поддерживает дочь - мой самый лучший друг.

- Как Железногорск вас принял?

- Город понравился сразу: зеленый, уютный, по-домашнему комфортный. Интересно его открывать и познавать. Последние события и негатив в социальных сетях приоткрыли мне новые особенности железногорцев - не лучшие, но, видимо, без этого нельзя путь пройти. Я держусь того, что подавляющее большинство жителей города - люди добрые и открытые. Как пример - коллектив школы принял меня замечательно. Присматривались, конечно, какое-то время, но притерлись, сработались и очень быстро стали командой. Конечно, коллектив нужно обновлять, нужны молодые кадры, но в современных условиях это очень сложно. Кадровый голод остро ощущается. И у меня в школе над этим надо работать, надо создавать условия, привлекать молодежь.

- Чем можно привлечь молодого педагога в профессию и в наш город?

- Это непросто. Никогда не вешаю ярлыки: «Молодежь, мы в ваше время...» Сам не считаю себя старым. Но есть тенденция - молодежи, которая оканчивает вуз, нужны сразу хорошая зарплата, условия, квартиры и т.д. Но так не бывает. Я со своей стороны делаю все, и доплаты какие-то придумываем, чтобы как-то стимулировать. Также не знаю, где еще в территориях дается бесплатное служебное жилье. И все равно капризы: мол, дайте мне все, тогда, возможно, я что-нибудь вам покажу. Такая позиция есть сегодня. Не у всех, конечно, но я уже сталкивался неоднократно. Начинаешь объяснять, что, извини, дорогая-дорогой, но ты в профессии пока никто, и неплохо бы тебе сначала хоть какое-нибудь реноме заработать, а потом уже претензии предъявлять, не с того начинаешь, как говорится.

- Какой учитель нужен современной системе, современному школьнику?

- Замечательный вопрос. Он и сложный, и простой в то же время. Мы сейчас тектонические сдвиги переживаем в образовании. Образование - система инертная, как любая большая система. Тем не менее вектор понятен. Это непрерывное саморазвитие. Советская фраза «учиться, учиться и еще раз учиться», над которой мы посмеивались, - очень актуальна сейчас. Получать новые навыки и умения нужно в течение всей жизни. Если ты хоть на секунду остановился - отстал безнадежно. Как у классиков - нужно бежать со всех ног, чтобы оставаться на месте.

Многие учителя считают, что это общие слова, что наработаны некие традиции и надо в их рамках оставаться. Для Железногорска, кстати, это очень свойственно: есть традиции - на них и держимся. Безусловно, от традиций никто не призывает отказываться. Часто слышу, вот вернуть бы нам советскую систему образования. Но это же фантазии. Это все равно, что повернуть время вспять. Другая цивилизация была, и образование советское, при всем моем огромном уважении к нему, - это образование той эпохи, которая ушла. Ничего уже не вернуть. Нужно в новых условиях выживать и приобретать новые навыки, учитывая мировые тенденции.

- Какие навыки сегодня оказываются самыми актуальными для системы образования?

- Дистанционное обучение в четвертой четверти послужило нам серьезным вызовом. Пришлось буквально с колес принимать решения, ошибаться, болезненные вещи на себе испытывать, много негатива со стороны родителей было и т.д. И это объяснимо. Потому что была одна привычная ситуация, и вдруг пришлось работать в условиях неопределенности. Но ничего зря не бывает. Мы получили серьезный опыт, который нам пригодится. Многие родители паниковали в соцсетях: а что, дистанционное образование будет теперь всегда?.. Конечно, я их успокаиваю, говорю, что это ерунда, очный вариант никто не отменит и не заменит. Но элементы дистанционного образования, конечно, будут, и они будут развиваться. И это замечательно. Вопрос в балансе. Многие родители, кстати, отчасти почувствовали, что такое учительский труд. А то ведь у них тоже бывает позиция потребительская.

- Потребительская позиция сейчас превалирует?

- Есть такое. Звучит порой неприятная фраза, что мы оказываем образовательную услугу. Я ничего не имею против сферы услуг, но это образование, это другое.

- А что это?

- Я не хочу в пафос удариться, но это призвание. Как можно любить ребенка, оказывая услугу? Такой механический подход мне не нравится. Это сфера, где душа очень много значит. Учитель как транслятор знаний - это странно для меня. Часто роль учителя совсем другая. Раньше я был носителем уникального знания. Приходил в класс и рассказывал, например, о фараонах. И сельские дети получали от меня уникальную информацию, потому что книжку кто-то из них, может, никогда и не прочитает. Сейчас он заходит на «Ютуб», смотрит лекцию с видео, и это гораздо круче, чем я рассказываю, а я, кстати, хороший рассказчик. Сейчас у них изобилие ресурсов. Как носитель знаний я уже обесценился, я столько и не знаю, сколько сейчас есть информации.

Другая роль у современного учителя - направить ученика, научить его базовым вещам. Мы возвращаемся к тому истинному значению педагога, который сопровождает ребенка, а не просто механически впихивает ему в голову знания. Такой подход тоже не нужен. Формат ЕГЭ, ОГЭ и ВПР существует, его никто не отменял. И если я начну такое болтать, меня министерство и службы контроля не поймут. Скажут, ты покажи нам цифры, пожалуйста, как у тебя дети освоили программу. Что делать? Таковы правила игры. Мы в системе. Можно ее критиковать, но другой нет пока. Разрушить-то легко. Но что дальше?

Современную систему образования тоже не идеализирую. В ней много лишнего, много избыточного. Даже, может, и глупого совсем. Но пока другого инструмента не вижу.

- От чего можно безболезненно отказаться в современной системе?

- Сложно сказать. Я человек осторожный.

- Сейчас так же стремительно, как дистанционное образование, должна выстраиваться система гибких и новых отношений педагога и ученика.

- Согласен. Не знаю пока, как это сделать. Я понимаю, что это нужно, но нет готового рецепта.

- Видимо, придется это делать, и не только в рамках одной школы. Вы сегодня основной претендент на должность руководителя Управления образования Железногорска. Есть ли у вас стратегия: что изменить, развивать, сохранять?

- Стала уже общей и расхожей фраза «высокий уровень железногорского образования». Как мантра, знаете. Это действительно так. Никто не спорит. Но эта фраза опасна тем, что расслабляет, успокаивает, замедляет и укореняет на рельсах инертности. Мы считаем, что мы заработали такой багаж, которого хватит на годы вперед. Но мы говорили в начале, что бежать надо, чтобы на месте оставаться. Я не говорю про стагнацию. Есть огромные успехи, отличные педагоги, наработки. В Железногорске замечательные школы. У нас есть чудесный ресурс на территории - ГХК, ИСС - высокотехнологичные производства. Вопрос в том, насколько эффективно этот ресурс используется.

Насколько эффективно тратятся деньги - это тоже вопрос вопросов для железногорского образования. Считаю, что они тратятся неэффективно - по своей школе это заметил сразу. Я вижу цифры и вижу то, что есть вокруг. И не понимаю, где здесь расхождение. Почему эти цифры не срабатывают на то, чтобы было комфортно, красиво, современно, чтобы все работало. Это очень важный вопрос, тем более сейчас, когда ситуация вообще не очень простая. И надо внимательно смотреть, насколько правильно расставлены приоритеты. Денег много не бывает. Их можно все проесть, размазать тоненьким слоем равномерно - и нигде толку не будет. Здесь нужна серьезная аналитическая работа с привлечением специалистов, которые могут все правильно посчитать, верно расставить приоритеты.

Не могу сказать, что у меня есть готовая стратегия с цифрами. Но точно знаю вектор - это мобильное современное образование. Нам необходимы какие-то новые технологии при сохранении тех самых традиций, о которых мы говорим. Я не сторонник экспериментов ради экспериментов. Цель - все, а движение к ней - это уже вторично. Маршруты можно выстраивать потом, придумывать какой-то инструментарий. Но если мы не знаем цели, то движение теряет смысл. Самое главное - современное, мобильное, качественное, конкурентоспособное образование.

С тревогой смотрю некоторую статистику и вижу, что нас обходят другие города, сходные по размеру, тот же Зеленогорск, например. Я знаю, какие замечательные практики есть у нас, какие в системе работают учителя, какие планы разрабатываются в школах, но все это тихонько лежит на внутренних полках.

Мы немного почиваем на лаврах с мнением, что у нас и так все хорошо... А это опасная тенденция, мне это не нравится. Вот с этого и надо начинать новый этап истории образования Железногорска.

Юлия ТРЕТЬЯКОВА

ПОНЕДЕЛЬНИК, 8 ИЮНЯ

Первый

5.00, 9.05 Телеканал «Доброе утро».
9.00, 12.00, 15.00, 3.00 Новости.
9.50 Модный приговор. (6+).
10.50 Жить здорово! (16+).
12.05, 1.00, 3.05 Время покажет. (16+).
15.10 Давай поженимся! (16+).
16.00, 3.25Мужское / Женское. (16+).
18.00 Вечерние новости (с субтитрами).
18.40 На самом деле. (16+).
19.40 Пусть говорят. (16+).
21.00 Время.
21.30 Т/с ПРЕМЬЕРА. «ЖУРАВЛЬ В НЕБЕ». (16+).
22.25 Премьера сезона. «Док-ток» (16+).
23.25 Вечерний Ургант. (16+).
0.00 Познер. (16+).

Россия

5.00, 9.30 Утро России.
9.00, 14.30, 21.05 Вести. Местное время.
9.55 О самом главном. (12+).
11.00, 14.00, 17.00, 20.00 Вести.
11.30 «Судьба человека с Борисом Корчевниковым». (12+).
12.40, 17.15 «60 минут». (12+).
14.50, 2.00Т/с «ТАЙНЫ СЛЕДСТВИЯ». (12+).
18.30 «Андрей Малахов. Прямой эфир». (16+).
21.20 Т/с «АНКА С МОЛДАВАНКИ». (12+).
23.35 Вечер с Владимиром Соловьёвым. (12+).

ТВЦ

6.00 Профилактика на канале с 2.00 до 11.00.
15.00, 0.05, 3.05 Петровка, 38. (16+).
15.10 Т/с «ПУАРО АГАТЫ КРИСТИ». (12+).
16.55, 1.40«Прощание». (16+).
17.50, 22.00, 23.45 События.
18.10 Т/с «НЕРАСКРЫТЫЙ ТАЛАНТ». (12+).
22.20 Специальный репортаж. (16+).
22.55, 1.00«Знак качества». (16+).
0.20 Д/ф «Татьяна Пельтцер. Бабушка-скандал». (16+).
2.25 Д/ф «Лени Рифеншталь. Остаться в Третьем рейхе». (12+).
3.20 Т/с «ОНА НАПИСАЛА УБИЙСТВО». (12+).
4.50 «Мой герой». (12+).
5.30 Д/ф «Актёрские судьбы. Валентина Токарская и Евгений Весник». (12+).

Че

6.00, 4.25 Т/с «ДАША ВАСИЛЬЕВА. ЛЮБИТЕЛЬНИЦА ЧАСТНОГО СЫСКА». (0+).
8.00 Остановите Витю! (16+).
9.00, 10.00Дорожные войны. Лучшее. (16+).
9.30, 11.30Дорожные войны 2.0. (16+).
12.00 +100500. (16+).
14.00, 15.00, 0.00 Т/с «МОЛОДЁЖКА». (12+).
18.00 Утилизатор. (12+).
19.00 Анекдоты-2. (16+).
20.30 Решала. (16+).
22.30 Опасные связи. (16+).
2.05 Т/с «МИР ДИКОГО ЗАПАДА». (18+).
4.00 Улётное видео. (16+).

ЕНИСЕЙ

6.00, 17.30Т/с «САШКА». (16+).
7.00 «Утро на Енисее». (12+).
10.00 Итоги. (16+).
10.30 «Законодательная власть». (16+).
10.45 «Барышня-крестьянка». (16+).
11.40, 16.25, 21.00 «Полезная программа». (16+).
11.45 «Закон и порядок». (16+).
12.00, 14.00, 16.30, 18.30, 20.30, 23.30 Новости. (16+).
12.15, 19.20, 23.15 Д/с «Вне зоны». (16+).
12.25, 19.15 «Модные советы». (12+).
12.30, 2.35Д/с «Истории спасения». (16+).
13.00, 3.15Д/с «Мировой рынок». (12+).
14.15 Х/ф «ПЕРВЫЙ ТРОЛЛЕЙБУС». (6+).
16.15 «Что и как». (12+).
16.45 М/ф «Мультфильмы». (6+).
17.25, 0.30, 5.55 «Давайте пробовать». (16+).
19.00, 0.15, 2.20, 5.40«Наш спорт». (16+).
19.30 Праздничный концерт, посвященный Дню социального работника. (12+).
21.05, 0.00«Интервью». (12+).
21.20, 4.05Х/ф «МОСКВА, Я ТЕРПЛЮ ТЕБЯ». (16+).
0.35 Х/ф «ВНЕЗЕМНОЙ». (16+).

5 КАНАЛ

5.00, 9.00, 13.00, 17.30, 3.25 Известия.
5.25 Х/ф «ЧЕРНЫЙ ГОРОД». (16+).
6.20, 7.05, 8.00, 9.25, 10.20, 11.20, 12.10, 13.25, 13.40, 14.35, 15.35, 16.25 Т/с «ДОЗНАВАТЕЛЬ-2». (16+).
17.45, 18.45 Т/с «СЛЕДОВАТЕЛЬ ПРОТАСОВ». (16+).
19.40, 20.35, 21.25, 22.20, 0.30 Т/с «СЛЕД». (16+).
23.10 Т/с «СВОИ-2». (16+).
0.00 Известия. Итоговый выпуск.
1.10, 1.55, 2.25, 2.55, 3.40, 4.05, 4.30 Т/с «ДЕТЕКТИВЫ». (16+).

МАТЧ!

9.40 Д/с «Боевая профессия». (16+).
10.00 Лыжный спорт. «Ски Тур-2020». Спринт. Трансляция из Швеции. (0+).
12.00, 14.20, 19.00, 23.20, 2.00 Все на Матч! (12+).
12.20 Х/ф «ДВОЙНОЙ УДАР». (16+).
14.55, 18.55, 21.20, 23.15, 0.35 Новости.
15.00 Футбол. Чемпионат Германии. (0+).
17.00 «После футбола» с Георгием Черданцевым. (12+).
18.00 Д/ф «Мо Салах. Фараон». (12+).
19.30 Футбол. «Барселона» - «Валенсия». Чемпионат Испании. (0+).
21.25 Футбол. «Реал Сосьедад» - «Барселона». Чемпионат Испании. (0+).
0.05, 1.40 Специальный репортаж. (16+).
0.40 Тотальный футбол.
2.30 Х/ф «ПОДДУБНЫЙ». (6+).
4.50 Д/ф «Джошуа против Кличко. Возвращение на Уэмбли». (12+).
5.35 Профессиональный бокс. Д. Уайт - О. Ривас. Д. Чисора - А. Шпилька. Трансляция из Великобритании. (16+).

Культура

6.30 Письма из провинции.
7.00 Легенды мирового кино.
7.35 Д/ф «Другие Романовы».
8.05, 13.20, 19.55 Д/с «Восемь дней, которые создали Рим».
8.50, 0.00 ХХ век.
9.40 Д/с «Первые в мире».
10.00, 21.35 Х/ф «Я РОДОМ ИЗ ДЕТСТВА».
11.25, 16.40, 2.35 Д/с «Красивая планета».
11.45 Academia.
12.30 «2 Верник 2».
14.05 Спектакль «Московский хор».
16.55, 0.55Фестиваль Вербье.
18.00 Уроки рисования с Сергеем Андриякой.
18.30 Д/ф «Леонид Гайдай... И немного о «Бриллиантах».
19.15, 1.55Больше, чем любовь.
20.40 Спокойной ночи, малыши!
20.55 Сати. Нескучная классика...
23.00 Д/ф «Пусть Крик будет услышан. Эдвард Мунк».

Домашний

6.30 «6 кадров». (16+).
7.05, 4.50 «По делам несовершеннолетних». (16+).
9.10 «Давай разведёмся!» (16+).
10.15, 3.15 «Тест на отцовство». (16+).
12.20, 2.25 Д/с «Реальная мистика». (16+).
13.20, 1.30 Д/с «Понять. Простить». (16+).
14.25, 1.05 Д/с «Порча». (16+).
15.00 Х/ф «ДОМ НА ХОЛОДНОМ КЛЮЧЕ». (16+).
19.00, 22.35 Х/ф «ВЕСЕННЕЕ ОБОСТРЕНИЕ». (16+).
22.30 «Секреты счастливой жизни». (16+).
23.05 Т/с «ДВОЙНАЯ СПЛОШНАЯ». (16+).

РЕН ТВ

5.00 «Территория заблуждений» с Игорем Прокопенко. (16+).
6.00, 15.00«Документальный проект». (16+).
7.00 «С бодрым утром!» (16+).
8.30, 12.30, 16.30, 19.30, 23.00 «Новости». (16+).
9.00 Засекреченные списки. (16+).
11.00 «Как устроен мир с Тимофеем Баженовым». (16+).
12.00, 16.00, 19.00 «Информационная программа 112». (16+).
13.00 «Загадки человечества с Олегом Шишкиным». (16+).
14.00 «Невероятно интересные истории». (16+).
17.00, 4.00«Тайны Чапман». (16+).
18.00 «Самые шокирующие гипотезы». (16+).
20.00 Х/ф «БЫСТРЫЙ И МЕРТВЫЙ». (16+).
22.10 «Водить по-русски». (16+).
23.30 «Неизвестная история». (16+).
0.30 Т/с «СПАРТАК: ВОЙНА ПРОКЛЯТЫХ». (18+).
2.30 Х/ф «БЕЗ ЗЛОГО УМЫСЛА». (16+).

СТС

6.00, 5.50 Ералаш. (0+).
6.25 М/с «Фиксики». (0+).
6.50 М/с «Приключения Вуди и его друзей». (0+).
7.10 М/с «Том и Джерри». (0+).
8.05 Детки-предки. (12+).
9.05 М/ф «Приключения мистера Пибоди и Шермана». (0+).
10.45 М/ф «Фиксики. Большой секрет». (6+).
12.20 М/ф «Шрэк навсегда». (12+).
14.00 Премьера! «Галилео». (12+).
15.00 Т/с «МИША ПОРТИТ ВСЁ». (16+).
16.00 Уральские пельмени. (16+).
16.10 Т/с «ВОСЬМИДЕСЯТЫЕ». (16+).
17.45 Х/ф «ПАДЕНИЕ АНГЕЛА». (16+).
20.00 Х/ф «ЗВЁЗДНЫЙ ПУТЬ». (16+).
22.30 Т/с «ВЫЖИТЬ ПОСЛЕ». (16+).
0.20 «Кино в деталях» с Фёдором Бондарчуком. (18+).
1.10 Х/ф «СЕРЖАНТ БИЛКО». (12+).
2.40 Слава Богу, ты пришёл! (16+).
4.15 М/ф «Ну, погоди!» (0+).

ТНТ

7.00, 7.30, 8.00, 8.30 ТНТ. Gold. (16+).
9.00 Дом-2. Lite. (16+).
10.15 Дом-2. Остров любви. (16+).
11.30 Бородина против Бузовой. (16+).
12.30 «Дом-2. Спаси свою любовь». (16+).
13.30, 14.00, 14.30, 15.00 Т/с «САШАТАНЯ». (16+).
15.30, 16.00, 16.30, 17.00, 17.30 Т/с «УНИВЕР. НОВАЯ ОБЩАГА». (16+).
18.00, 18.30, 19.00 Т/с «ИНТЕРНЫ». (16+).
19.30, 20.00 Т/с «РЕАЛЬНЫЕ ПАЦАНЫ». (16+).
20.30 Т/с «257 ПРИЧИН, ЧТОБЫ ЖИТЬ». (16+).
21.00 Где логика? (16+).
22.00 Т/с «БИХЭППИ». (16+).
23.00 Дом-2. Город любви. (16+).
0.00 Дом-2. После заката. (16+).
1.05 «Comedy Woman». (16+).
2.05, 2.55 «Stand Up». (16+).
3.45, 4.35, 5.20 «Открытый микрофон». (16+).
6.10, 6.35 ТНТ. Best. (16+).

НТВ

5.10 Т/с «МОСКВА. ТРИ ВОКЗАЛА». (16+).
6.00 Утро. Самое лучшее. (16+).
8.00, 10.00, 13.00, 16.00, 19.00, 23.00 Сегодня.
8.25 Т/с «МУХТАР. НОВЫЙ СЛЕД». (16+).
9.25, 10.25, 2.05 Т/с «МОРСКИЕ ДЬЯВОЛЫ. СМЕРЧ». (16+).
13.20 Обзор. Чрезвычайное происшествие.
13.50 Место встречи. (16+).
16.25 ДНК. (16+).
18.20, 19.40 Т/с «ПЁС». (16+).
21.00 Т/с «ЧЕРНАЯ ЛЕСТНИЦА». (16+).
23.15 Т/с «МОСТ». (16+).
1.15 Мы и наука. Наука и мы. (12+).
3.40 Т/с «ТИХАЯ ОХОТА». (16+).

ТВ 3

6.00 М/ф «Мультфильмы». (0+).
9.20, 9.55, 10.30, 17.30, 18.00 Д/с «Слепая». (16+).
11.00, 11.30, 16.00, 16.30 Гадалка. (16+).
12.00, 13.00 Не ври мне. (12+).
14.00, 14.30 Д/с «Очевидцы». (16+).
15.00 Мистические истории. (16+).
17.00 Д/с «Чудо». (12+).
18.30, 19.30 Т/с «НОЧНОЙ АДМИНИСТРАТОР». (16+).
20.30, 21.15, 22.10 Т/с «КОСТИ». (12+).
23.00 Х/ф «ЗАЛОЖНИЦА-3». (16+).
1.30, 2.15, 3.00, 3.45, 4.30, 5.15 Скажи мне правду. (16+).

ДОМ КИНО

5.55 Х/ф «АССА». (16+).
8.25 Х/ф «ВЫЛЕТ ЗАДЕРЖИВАЕТСЯ». (12+).
9.40 Х/ф «8 ПЕРВЫХ СВИДАНИЙ». (16+).
11.20, 23.15 Т/с «СВАТЫ». (16+).
15.00 Т/с «ДЕТЕКТИВЫ». (16+).
16.40 Х/ф «СТЁЖКИ-ДОРОЖКИ». (6+).
18.00 Х/ф «ЧАСТНЫЙ ДЕТЕКТИВ, ИЛИ ОПЕРАЦИЯ «КООПЕРАЦИЯ». (12+).
19.45 Х/ф «ВОЗВРАЩЕНИЕ «СВЯТОГО ЛУКИ«». (12+).
21.30 Х/ф «ВОРОШИЛОВСКИЙ СТРЕЛОК». (16+).
3.00 Х/ф «ЭКИПАЖ». (12+).

Звезда

6.00 «Сегодня утром». (12+).
8.00, 13.00, 21.15 Новости дня.
8.15 Д/с «Сделано в СССР». (6+).
8.35 Д/с «История одной провокации». (12+).
10.15, 13.20, 14.05 Т/с«ЗОЛОТОЙ КАПКАН». (16+).
14.00, 18.00 Военные новости.
18.10 Д/с «Освобождение». (12+).
18.30 «Специальный репортаж». (12+).
18.50 Д/с «Линия Сталина». (12+).
19.40 «Скрытые угрозы» с Николаем Чиндяйкиным. (12+).
20.25 Д/с «Загадки века с Сергеем Медведевым». (12+).
21.30 «Открытый эфир». (12+).
23.05 «Между тем» с Наталией Метлиной. (12+).
23.40 Х/ф «ПРАВДА ЛЕЙТЕНАНТА КЛИМОВА». (12+).
1.15 Х/ф «ПОД КАМЕННЫМ НЕБОМ». (12+).
2.40 Х/ф «НОЧНОЙ ПАТРУЛЬ». (12+).
4.15 Х/ф «КОРОЛЬ ДРОЗДОБОРОД». (0+).
5.20 Д/ф «Память Севера». (12+).

ТЕЛЕКАНАЛ «Ю»

5.00, 6.35 «Папа попал». (12+).
5.45 «Europa plus чарт». (16+).
8.55, 20.55«Мастершеф». (12+).
12.20 «Взвешенные и счастливые». (16+).
15.45 «Мой лучше». (16+).
17.30 «Модель XL». (16+).
0.00 Т/с «МЫСЛИТЬ КАК ПРЕСТУПНИК». (16+).
1.50 «Суперчистка». (12+).
3.30 «Свадьба вслепую». (16+).

Карусель

5.00 «Ранние пташки». (0+).
6.55, 7.30 «Чик-зарядка». (0+).
7.00 «С добрым утром, малыши!» (0+).
7.35 М/с «Супер Ралли». (0+).
8.05 М/с «Маленькое королевство Бена и Холли». (0+).
9.20 «Лабораториум. Маленькие исследователи». (0+).
9.45 М/ф «Союзмультфильм» представляет: «Ореховый прутик». (0+).
10.05 М/ф «Гуси-лебеди». (0+).
10.25 М/с «Приключения Ам Няма». (0+).
10.35 М/с «История изобретений». (0+).
11.20 М/с «Смешарики. Новые приключения». (0+).
12.15 М/с «Бен 10». (12+).
12.40 М/с «Металионы». (6+).
13.05 М/с «Ниндзяго». (6+).
13.25 М/с «Аркадий Паровозов спешит на помощь!» (0+).
13.30 М/с «Буба». (6+).
14.00 «Навигатор. У нас гости!» (0+).
14.10 М/с «Вперёд, Астробой!» (0+).
14.50 «Как устроен город». (0+).
14.55 М/с «Три кота». (0+).
15.40 «Зелёный проект». (0+).
16.00 М/с «Бурёнка Даша». (0+).
16.05 «ТриО!» (0+).
16.10 М/с «Фиксики». (0+).
17.05 «Простая наука». (6+).
17.10 М/с «Барбоскины». (0+).
18.15 М/с «Оранжевая корова». (0+).
19.05 М/с «Ми-Ми-Мишки». (0+).
20.30 «Спокойной ночи, малыши!» (0+).
20.45 М/с «Пластилинки». (0+).
20.50 М/с «Лунтик и его друзья». (0+).
22.00 М/с «Эволюция Черепашек-ниндзя». (6+).
22.50 М/с «Колобанга. Только для пользователей интернета». (6+).
23.35 «Ералаш». (6+).
0.55 М/с «Приключения Тома и Джерри». (6+).
2.20, 3.25 М/с «Детектив Миретта». (6+).
3.00 «Лабораториум». (0+).
3.55 «Букварий». (0+).
4.00 М/с «Невероятные приключения Нильса». (0+).
4.55 «Лапы, морды и хвосты». (0+).

ВНИМАНИЕ! ТЕЛЕКОМПАНИИ МОГУТ ВНОСИТЬ ИЗМЕНЕНИЯ В СЕТКУ ВЕЩАНИЯ.

Первый

5.00, 9.05 Телеканал «Доброе утро».
9.00, 12.00, 15.00, 3.00 Новости.
9.50 Модный приговор. (6+).
10.50 Жить здорово! (16+).
12.05, 1.00, 3.05 Время покажет. (16+).
15.10 Давай поженимся! (16+).
16.00, 3.20Мужское / Женское. (16+).
18.00 Вечерние новости (с субтитрами).
18.40 На самом деле. (16+).
19.40 Пусть говорят. (16+).
21.00 Время.
21.30 Т/с ПРЕМЬЕРА. «ЖУРАВЛЬ В НЕБЕ». (16+).
22.25 Премьера сезона. «Док-ток» (16+).
23.25 Вечерний Ургант. (16+).
0.00 Право на справедливость. (16+).

Россия

5.00, 9.30 Утро России.
9.00, 14.30, 21.05 Вести. Местное время.
9.55 О самом главном. (12+).
11.00, 14.00, 17.00, 20.00 Вести.
11.30 «Судьба человека с Борисом Корчевниковым». (12+).
12.40, 17.15 «60 минут». (12+).
14.50, 2.00Т/с «ТАЙНЫ СЛЕДСТВИЯ». (12+).
18.30 «Андрей Малахов. Прямой эфир». (16+).
21.20 Т/с «АНКА С МОЛДАВАНКИ». (12+).
23.35 Вечер с Владимиром Соловьёвым. (12+).

ТВЦ

6.00 «Настроение».
8.15 Х/ф «СУДЬБА РЕЗИДЕНТА». (12+).
11.30, 14.30, 17.50, 22.00 События.
11.55 Т/с «ОНА НАПИСАЛА УБИЙСТВО». (12+).
13.40, 4.50«Мой герой». (12+).
14.50 Город новостей.
15.05, 3.20Т/с «ПУАРО АГАТЫ КРИСТИ». (12+).
16.55, 1.40«Прощание». (16+).
18.10 Т/с «НЕРАСКРЫТЫЙ ТАЛАНТ-2». (12+).
22.20 «Осторожно, мошенники!» (16+).
22.55, 1.00Д/ф «Убить Сталина». (16+).
23.45 События. 25-й час.
0.05, 3.05 Петровка, 38. (16+).
0.20 Хроники московского быта. (12+).
2.25 Д/ф «Три генерала - три судьбы». (12+).
5.30 Д/с Большое кино. (12+).

Че

6.00, 4.25 Т/с «ДАША ВАСИЛЬЕВА. ЛЮБИТЕЛЬНИЦА ЧАСТНОГО СЫСКА». (0+).
8.00 Остановите Витю! (16+).
9.00, 10.00Дорожные войны. Лучшее. (16+).
9.30, 11.30Дорожные войны 2.0. (16+).
12.00 +100500. (16+).
14.00, 0.00Т/с «МОЛОДЁЖКА». (16+).
18.00 Утилизатор. (12+).
19.00 Анекдоты-2. (16+).
20.30 Решала. (16+).
22.30 Опасные связи. (16+).
2.05 Улётное видео. (16+).
3.15 Х/ф «МОНСТРО». (16+).

ЕНИСЕЙ

6.00, 17.30Т/с «САШКА». (16+).
7.00 «Утро на Енисее». (12+).
10.00, 12.00, 14.00, 16.30, 18.30, 20.30, 23.30 Новости. (16+).
10.30, 11.45 «Наш спорт». (16+).
10.45, 19.30 Т/с «НЕ ВМЕСТЕ». (16+).
11.40, 17.25, 0.30 «Модные советы». (12+).
12.15, 16.15, 19.20, 23.15 Д/с «Вне зоны». (16+).
12.25, 19.15, 5.55 «Полезная программа». (16+).
12.30, 2.35Д/с «Истории спасения». (16+).
13.00, 3.15Д/с «Мировой рынок». (12+).
14.15, 0.35Т/с «ВЕЧНЫЙ ОТПУСК». (16+).
15.15 Т/с «АКАДЕМИЯ». (12+).
16.25, 21.00 «Давайте пробовать». (16+).
16.45 М/ф «Мультфильмы». (6+).
19.00, 0.15, 2.20, 5.40«Наша экономика». (12+).
21.05, 0.00«Интервью». (12+).
21.20 «Соседи». (16+).
21.35, 4.05Х/ф «АРФА ДЛЯ ЛЮБИМОЙ». (6+).
1.25 Т/с «ЗАКРЫТАЯ ШКОЛА». (16+).

5 КАНАЛ

5.00, 9.00, 13.00, 17.30, 3.20 Известия.
5.45, 6.25, 7.10, 8.05, 9.25, 9.30, 10.20, 11.20, 12.15, 13.25 Т/с «ДИКИЙ-4». (16+).
13.40, 14.35, 15.35, 16.30 Т/с «ВЫСОКИЕ СТАВКИ». (16+).
17.45, 18.45 Т/с «СЛЕДОВАТЕЛЬ ПРОТАСОВ». (16+).
19.40, 20.35, 21.25, 22.20, 0.30 Т/с «СЛЕД». (16+).
23.10 Т/с «СВОИ-2». (16+).
0.00 Известия. Итоговый выпуск.
1.10, 1.55, 2.25, 2.50, 3.30, 3.55, 4.30 Т/с «ДЕТЕКТИВЫ». (16+).

МАТЧ!

7.35 Д/ф «Я стану легендой». (12+).
8.35 Д/с «Боевая профессия». (16+).
9.00 Смешанные единоборства. Наши в Bellator. (16+).
10.00 Лыжный спорт. «Ски Тур-2020». Масс-старт. Мужчины. 15 км. Трансляция из Швеции. (0+).
11.00 Д/ф «Первые». (12+).
12.00, 15.25, 20.35, 23.20, 3.40 Все на Матч! (12+).
12.20 Мини-футбол. Россия - Испания. Чемпионат мира-2016. 1/4 финала. Трансляция из Колумбии. (0+).
14.20, 15.55, 20.30, 0.35 Новости.
14.25 8-16. (12+).
16.00, 23.00, 0.05 Специальный репортаж. (12+).
16.20 Тотальный футбол. (12+).
17.20 «Дома легионеров». (12+).
18.00 Смешанные единоборства. И.-Л. Макфарлейн - К. Джексон. Э. Дж. Макки - Д. Кампос. Bellator. Трансляция из США. (16+).
20.00 Bellator. Женский дивизион. (16+).
21.10 Футбол. «Бетис» - «Барселона». Чемпионат Испании. (0+).
0.40 Все на футбол!
1.40 Футбол. «Саарбрюккен» - «Байер». Кубок Германии. 1/2 финала. Прямая трансляция.
4.15 Х/ф «ПУТЬ ДРАКОНА». (16+).

Культура

6.30 Письма из провинции.
7.00 Легенды мирового кино.
7.35 Моя любовь - Россия!
8.05, 13.20, 19.55 Д/с «Восемь дней, которые создали Рим».
8.50, 0.15 XX век.
9.45 Д/с «Красивая планета».
10.00, 21.35 Х/ф «НАШ ДОМ».
11.35 Д/с «Дороги старых мастеров».
11.45 Academia.
12.35 Сати. Нескучная классика...
14.05 Спектакль «Серебряный век».
16.15 Цитаты из жизни.
16.55, 1.10Фестиваль Вербье.
18.00 Уроки рисования с Сергеем Андриякой.
18.30 Д/ф «Собачье сердце». Пиво Шарикову не предлагать!»
19.15, 2.15Больше, чем любовь.
20.40 Спокойной ночи, малыши!
20.55 Белая студия.
23.10 Д/ф «Борис Заборов. В поисках утраченного времени».
23.50 Д/ф «Роман в камне».

Домашний

6.30 «6 кадров». (16+).
7.10, 4.50 «По делам несовершеннолетних». (16+).
9.15 «Давай разведёмся!» (16+).
10.20, 3.10 «Тест на отцовство». (16+).
12.25, 2.20 Д/с «Реальная мистика». (16+).
13.25, 1.25 Д/с «Понять. Простить». (16+).
14.30, 1.00 Д/с «Порча». (16+).
15.05 Х/ф «ВЕСЕННЕЕ ОБОСТРЕНИЕ». (16+).
19.00, 22.35 Х/ф «ВСЁ БУДЕТ ХОРОШО». (16+).
22.30 «Секреты счастливой жизни». (16+).
23.00 Т/с «ДВОЙНАЯ СПЛОШНАЯ». (16+).

РЕН ТВ

5.00 «Территория заблуждений» с Игорем Прокопенко. (16+).
6.00, 15.00«Документальный проект». (16+).
7.00 «С бодрым утром!» (16+).
8.30, 12.30, 16.30, 19.30, 23.00 «Новости». (16+).
9.00 «Неизвестная история». (16+).
10.00 Засекреченные списки. (16+).
11.00 «Как устроен мир с Тимофеем Баженовым». (16+).
12.00, 16.00, 19.00 «Информационная программа 112». (16+).
13.00, 23.30 «Загадки человечества с Олегом Шишкиным». (16+).
14.00 «Невероятно интересные истории». (16+).
17.00, 4.00«Тайны Чапман». (16+).
18.00 «Самые шокирующие гипотезы». (16+).
20.00 Х/ф «ВИКИНГИ ПРОТИВ ПРИШЕЛЬЦЕВ». (16+).
22.15 «Водить по-русски». (16+).
0.30 Т/с «СПАРТАК: ВОЙНА ПРОКЛЯТЫХ». (18+).
2.30 Х/ф «МАЙКЛ». (12+).

СТС

6.00, 5.50 Ералаш. (0+).
6.25 М/с «Фиксики». (0+).
6.50 М/с «Приключения Вуди и его друзей». (0+).
7.10, 15.00Т/с «МИША ПОРТИТ ВСЁ». (16+).
8.00, 14.00«Галилео». (12+).
9.00 Х/ф «ШТУРМ БЕЛОГО ДОМА». (16+).
11.35 Х/ф «ЗВЁЗДНЫЙ ПУТЬ». (16+).
16.00 Уральские пельмени. (16+).
16.10 Т/с «ВОСЬМИДЕСЯТЫЕ». (16+).
18.20 М/ф «Шрэк». (6+).
20.00 Х/ф «СТАРТРЕК. ВОЗМЕЗДИЕ». (12+).
22.30 Т/с «ВЫЖИТЬ ПОСЛЕ». (16+).
0.20 Х/ф «ГУЛЯЙ, ВАСЯ!» (16+).
2.00 Х/ф «СМЕРТЬ ЕЙ К ЛИЦУ». (16+).
3.35 Х/ф «КОРОЛЬ РАЛЬФ». (12+).
5.05 М/ф «Тайна третьей планеты». (0+).

ТНТ

7.00, 7.30, 8.00, 8.30 ТНТ. Gold. (16+).
9.00 Дом-2. Lite. (16+).
10.15 Дом-2. Остров любви. (16+).
11.30 Бородина против Бузовой. (16+).
12.30 «Дом-2. Спаси свою любовь». (16+).
13.30, 14.00, 14.30, 15.00 Т/с «САШАТАНЯ». (16+).
15.30, 16.00, 16.30, 17.00, 17.30 Т/с «УНИВЕР. НОВАЯ ОБЩАГА». (16+).
18.00, 18.30, 19.00 Т/с «ИНТЕРНЫ». (16+).
19.30, 20.00 Т/с «РЕАЛЬНЫЕ ПАЦАНЫ». (16+).
20.30 Т/с «257 ПРИЧИН, ЧТОБЫ ЖИТЬ». (16+).
21.00 Импровизация. (16+).
22.00 Т/с «БИХЭППИ». (16+).
23.00 Дом-2. Город любви. (16+).
0.00 Дом-2. После заката. (16+).
1.05 «Comedy Woman». (16+).
2.05, 2.55 «Stand Up». (16+).
3.45, 4.35, 5.20 «Открытый микрофон». (16+).
6.10, 6.35 ТНТ. Best. (16+).

НТВ

Вторник, 9 июня

5.10 Т/с «МОСКВА. ТРИ ВОКЗАЛА». (16+).
6.00 Утро. Самое лучшее. (16+).
8.00, 10.00, 13.00, 16.00, 19.00, 23.00 Сегодня.
8.25 Т/с «МУХТАР. НОВЫЙ СЛЕД». (16+).
9.25, 10.25, 1.15 Т/с «МОРСКИЕ ДЬЯВОЛЫ. СМЕРЧ». (16+).
13.20 Обзор. Чрезвычайное происшествие.
13.50 Место встречи. (16+).
16.25 ДНК. (16+).
18.20, 19.40 Т/с «ПЁС». (16+).
21.00 Т/с «ЧЕРНАЯ ЛЕСТНИЦА». (16+).
23.15 Т/с «МОСТ». (16+).
3.40 Т/с «ТИХАЯ ОХОТА». (16+).

ТВ 3

Вторник, 9 июня

6.00, 5.45 М/ф «Мультфильмы». (0+).
9.20, 9.55, 10.30, 17.30, 18.00 Д/с «Слепая». (16+).
11.00, 11.30, 16.00, 16.30 Гадалка. (16+).
12.00, 13.00 Не ври мне. (12+).
14.00, 14.30 Д/с «Очевидцы». (16+).
15.00 Мистические истории. (16+).
17.00 Д/с «Чудо». (12+).
18.30, 19.30 Т/с «НОЧНОЙ АДМИНИСТРАТОР». (16+).
20.30, 21.15, 22.10 Т/с «КОСТИ». (12+).
23.00 Х/ф «МОРЕ СОБЛАЗНА». (16+).
1.15 Х/ф «БЕЗУМИЕ 13». (16+).
2.45, 3.30, 4.15, 5.00 Т/с «ДЕЖУРНЫЙ АНГЕЛ». (16+).

ДОМ КИНО

Вторник, 9 июня

5.45 Х/ф «ГЕОГРАФ ГЛОБУС ПРОПИЛ». (16+).
7.50 Х/ф «МЁРТВЫЕ ДУШИ». (12+).
9.30 Х/ф «ЯБЛОКО РАЗДОРА». (12+).
11.20, 23.15 Т/с «СВАТЫ». (16+).
15.00 Т/с «ДЕТЕКТИВЫ». (16+).
17.00 Х/ф «ЖЕСТОКИЙ РОМАНС». (12+).
19.40 Х/ф «ВЕРСИЯ ПОЛКОВНИКА ЗОРИНА». (12+).
21.20 Х/ф «ГАРАЖ». (12+).
3.00 Х/ф «ИВАН ВАСИЛЬЕВИЧ МЕНЯЕТ ПРОФЕССИЮ». (6+).
4.40 Х/ф «УСАТЫЙ НЯНЬ». (6+).

Звезда

Вторник, 9 июня

6.00 «Сегодня утром». (12+).
8.00, 13.00, 21.15 Новости дня.
8.15 Д/с «Сделано в СССР». (6+).
8.35 Д/с «История одной провокации». (12+).
10.15, 13.20, 14.05 Т/с«ЗОЛОТОЙ КАПКАН». (16+).
14.00, 18.00 Военные новости.
18.10 Д/с «Освобождение». (12+).
18.30 «Специальный репортаж». (12+).
18.50 Д/с «Линия Сталина». (12+).
19.40 «Легенды армии» с Александром Маршалом. (12+).
20.25 Д/с «Улика из прошлого». (16+).
21.30 «Открытый эфир». (12+).
23.05 «Между тем» с Наталией Метлиной. (12+).
23.40 Х/ф «ЕДИНСТВЕННАЯ ДОРОГА». (12+).
1.20 Х/ф «ПОХИЩЕНИЕ «САВОЙИ». (12+).
2.50 Х/ф «ПЕРВЫЙ ТРОЛЛЕЙБУС». (0+).
4.10 Х/ф «ПОД КАМЕННЫМ НЕБОМ». (12+).
5.35 Д/с «Москва фронту». (12+).

ТЕЛЕКАНАЛ «Ю»

Вторник, 9 июня

5.00 «Папа попал». (12+).
9.05, 21.05«Мастершеф». (12+).
12.35 «Взвешенные и счастливые». (16+).
15.50 «Мой лучше». (16+).
17.30 «Модель XL». (16+).
23.55 Т/с «МЫСЛИТЬ КАК ПРЕСТУПНИК». (16+).
1.40 «Суперчистка». (12+).
3.25 «Свадьба вслепую». (16+).

Карусель

Вторник, 9 июня
5.00 «Ранние пташки». (0+).
6.55, 7.30 «Чик-зарядка». (0+).
7.00 «С добрым утром, малыши!» (0+).
7.35 М/с «Супер Ралли». (0+).
8.05 М/с «Маленькое королевство Бена и Холли». (0+).
9.20, 4.55 «Лапы, морды и хвосты». (0+).
9.45 М/ф «Союзмультфильм» представляет: «Последняя невеста Змея Горыныча». (0+).
10.05 М/ф «Василиса Микулишна». (0+).
10.30 М/с «Приключения Ам Няма». (0+).
10.35 М/с «История изобретений». (0+).
11.20 М/с «Смешарики. Новые приключения». (0+).
12.15 М/с «Бен 10». (12+).
12.40 М/с «Металионы». (6+).
13.05 М/с «Ниндзяго». (6+).
13.25 М/с «Аркадий Паровозов спешит на помощь!» (0+).
13.30 М/с «Буба». (6+).
14.00 «Навигатор. У нас гости!» (0+).
14.10 М/с «Вперёд, Астробой!» (0+).
14.50 «Как устроен город». (0+).
14.55 М/с «Три кота». (0+).
15.40 «Танцоры». (0+).
15.55 М/с «Бурёнка Даша». (0+).
16.05 «ТриО!» (0+).
16.10 М/с «Фиксики». (0+).
17.05 «Простая наука». (6+).
17.10 М/с «Барбоскины». (0+).
18.15 М/с «Оранжевая корова». (0+).
19.05 М/с «Сказочный патруль. Хроники чудес». (0+).
20.30 «Спокойной ночи, малыши!» (0+).
20.45 М/с «Пластилинки». (0+).
20.50 М/с «Лунтик и его друзья». (0+).
22.00 М/с «Эволюция Черепашек-ниндзя». (6+).
22.50 М/с «Колобанга. Только для пользователей интернета». (6+).
23.35 «Ералаш». (6+).
0.55 М/с «Приключения Тома и Джерри». (6+).
2.20, 3.25 М/с «Детектив Миретта». (6+).
3.00 «Лабораториум». (0+).
3.55 «Букварий». (0+).
4.00 М/с «Невероятные приключения Нильса». (0+).

ВНИМАНИЕ! ТЕЛЕКОМПАНИИ МОГУТ ВНОСИТЬ ИЗМЕНЕНИЯ В СЕТКУ ВЕЩАНИЯ.

СРЕДА, 10 ИЮНЯ

Первый

5.00, 9.05 Телеканал «Доброе утро».
9.00, 12.00, 15.00, 3.00 Новости.
9.50 Модный приговор. (6+).
10.50 Жить здорово! (16+).
12.05, 1.00, 3.05 Время покажет. (16+).
15.10 Давай поженимся! (16+).
16.00, 3.20Мужское / Женское. (16+).
18.00 Вечерние новости (с субтитрами).
18.40 На самом деле. (16+).
19.40 Пусть говорят. (16+).
21.00 Время.
21.30 Т/с ПРЕМЬЕРА. «ЖУРАВЛЬ В НЕБЕ». (16+).
23.25 Вечерний Ургант. (16+).
0.00 Д/ф «Две войны Ивана Кожедуба». К юбилею легендарного летчика. (16+).

Россия

5.00, 9.30 Утро России.
9.00, 14.30, 21.05 Вести. Местное время.
9.55 О самом главном. (12+).
11.00, 14.00, 17.00, 20.00 Вести.
11.30 «Судьба человека с Борисом Корчевниковым». (12+).
12.40, 17.15 «60 минут». (12+).
14.50, 2.00Т/с «ТАЙНЫ СЛЕДСТВИЯ». (12+).
18.30 «Андрей Малахов. Прямой эфир». (16+).
21.20 Т/с «АНКА С МОЛДАВАНКИ». (12+).
23.35 Вечер с Владимиром Соловьёвым. (12+).

ТВЦ

6.00 «Настроение».
8.10 «Доктор И...» (16+).
8.40 Х/ф «ВОЗВРАЩЕНИЕ РЕЗИДЕНТА». (12+).
11.30, 14.30, 17.50, 22.00 События.
11.50 Т/с «ОНА НАПИСАЛА УБИЙСТВО». (12+).
13.40, 4.50«Мой герой». (12+).
14.50 Город новостей.
15.05, 3.20Т/с «ПУАРО АГАТЫ КРИСТИ». (12+).
16.55, 1.40«Прощание». (16+).
18.10 Т/с «НЕРАСКРЫТЫЙ ТАЛАНТ-3». (12+).
22.20 «Вся правда». (16+).
22.55, 1.00Д/ф «Политические тяжеловесы». (16+).
23.45 События. 25-й час.
0.05, 3.05 Петровка, 38. (16+).
0.20 Д/ф «90-е. Малиновый пиджак». (16+).
2.25 Д/ф «Несостоявшиеся генсеки». (12+).
5.30 Д/с Большое кино. (12+).

Че

6.00, 4.25 Т/с «ДАША ВАСИЛЬЕВА. ЛЮБИТЕЛЬНИЦА ЧАСТНОГО СЫСКА». (0+).
8.00 Остановите Витю! (16+).
9.00, 10.00Дорожные войны. Лучшее. (16+).
9.30, 11.30Дорожные войны 2.0. (16+).
12.00 +100500. (16+).
14.00, 0.00Т/с «МОЛОДЁЖКА». (16+).
18.00 Утилизатор. (12+).
19.00 Анекдоты-2. (16+).
20.30 Решала. (16+).
22.30 Опасные связи. (16+).
2.05 Х/ф «МОНСТРО». (16+).
3.20 Улётное видео. (16+).

ЕНИСЕЙ

6.00, 17.30Т/с «САШКА». (16+).
7.00 «Утро на Енисее». (12+).
10.00, 12.00, 14.00, 16.30, 18.30, 20.30, 23.30 Новости. (16+).
10.30, 11.45 «Наша экономика». (12+).
10.45, 19.30 Т/с «НЕ ВМЕСТЕ». (16+).
11.40, 17.25, 21.00 «Полезная программа». (16+).
12.15, 16.15, 19.20, 23.15, 2.35 Д/с «Вне зоны». (16+).
12.25, 19.00, 0.15, 2.20, 5.40 «Давайте пробовать». (16+).
12.30 «Экспертная среда». (16+).
13.00, 3.15Д/с «Мировой рынок». (12+).
14.15, 0.35Т/с «ВЕЧНЫЙ ОТПУСК». (16+).
15.15 Т/с «АКАДЕМИЯ». (12+).
16.25, 19.15, 0.30, 5.55 «Модные советы». (12+).
16.45 М/ф «Мультфильмы». (6+).
19.05, 0.20, 2.25, 5.45«Что и как». (12+).
21.05, 0.00«Интервью». (12+).
21.20, 4.05Х/ф «КРОМОВЪ». (16+).
1.25 Т/с «ЗАКРЫТАЯ ШКОЛА». (16+).

5 КАНАЛ

5.00, 9.00, 13.00, 17.30, 3.20 Известия.
5.45, 6.25, 7.15, 8.10, 9.25, 9.30, 10.25, 11.25, 12.20, 13.25 Т/с «ДИКИЙ-4». (16+).
13.40, 14.35, 15.35, 16.35 Т/с «ВЫСОКИЕ СТАВКИ». (16+).
17.45, 18.45 Т/с «СЛЕДОВАТЕЛЬ ПРОТАСОВ». (16+).
19.40, 20.35, 21.25, 22.20, 0.30 Т/с «СЛЕД». (16+).
23.10 Т/с «СВОИ-2». (16+).
0.00 Известия. Итоговый выпуск.
1.10, 1.55, 2.25, 2.50, 3.30, 4.05, 4.30 Т/с «ДЕТЕКТИВЫ». (16+).

МАТЧ!

6.05 Д/ф «Тренер. Анатолий Рахлин». (12+).
7.05 Д/ф «Шаг на татами». (12+).
8.00 Футбол. Церемония вручения наград ФИФА «The Best FIFA Football Awards 2019». Трансляция из Италии. (0+).
9.45 «Команда мечты». (12+).
10.00 Лыжный спорт. «Ски Тур-2020». Масс-старт. Мужчины. 34 км. Трансляция из Норвегии. (0+).
11.40, 14.20, 19.20, 22.25, 3.40 Все на Матч! (12+).
12.10 Мини-футбол. Россия - Иран. Чемпионат мира-2016. 1/2 финала. Трансляция из Колумбии. (0+).
15.00, 18.05, 20.00, 22.20, 1.00 Новости.
15.05 Д/ф «Посттравматический синдром». (12+).
16.05 Футбол. «Саарбрюккен» - «Байер». Кубок Германии. 1/2 финала. (0+).
18.10, 21.50 Специальный репортаж. (16+).
18.40 «Открытый показ». (12+).
20.05 Футбол. «Реал» (Мадрид) - «Сельта». Чемпионат Испании. (0+).
23.00 Футбол. «Бавария» - «Хоффенхайм». Кубок Германии. 1/8 финала. (0+).
1.05 Все на футбол!
1.40 Футбол. «Бавария» - «Айнтрахт». Кубок Германии. 1/2 финала. Прямая трансляция.
4.10 Х/ф «КРИД: НАСЛЕДИЕ РОККИ». (16+).

Культура

6.30 Письма из провинции.
7.00 Легенды мирового кино.
7.35 Моя любовь - Россия!
8.05, 13.20, 19.55 Д/с «Восемь дней, которые создали Рим».
8.50, 0.05 XX век.
10.00, 21.35 Х/ф «СЕРЕЖА».
11.15 Д/ф «В стране чудес Валентины Кузнецовой».
11.45 Academia.
12.35 Белая студия.
14.05 Спектакль «Ретро».
16.35 Д/с «Красивая планета».
16.55, 1.10Фестиваль Вербье.
18.00 Уроки рисования с Сергеем Андриякой.
18.30 Д/ф «Джентльмены удачи». Я злой и страшный серый волк».
19.15, 2.15Больше, чем любовь.
20.40 Линия жизни.
22.55 Д/ф «Теория всеобщей контактности Элия Белютина».

Домашний

6.30, 6.15 «6 кадров». (16+).
7.15, 5.00 «По делам несовершеннолетних». (16+).
9.20 «Давай разведёмся!» (16+).
10.25, 3.20 «Тест на отцовство». (16+).
12.30, 2.30 Д/с «Реальная мистика». (16+).
13.30, 1.35 Д/с «Понять. Простить». (16+).
14.35, 1.10 Д/с «Порча». (16+).
15.05 Х/ф «ВСЁ БУДЕТ ХОРОШО». (16+).
19.00, 22.35 Х/ф «ДВА ПЛЮС ДВА». (16+).
22.30 «Секреты счастливой жизни». (16+).
23.10 Т/с «ДВОЙНАЯ СПЛОШНАЯ». (16+).
5.50 «Домашняя кухня». (16+).

РЕН ТВ

5.00 «Территория заблуждений» с Игорем Прокопенко. (16+).
6.00 «Документальный проект». (16+).
7.00 «С бодрым утром!» (16+).
8.30, 12.30, 16.30, 19.30, 23.00 «Новости». (16+).
9.00, 15.00Засекреченные списки. (16+).
11.00 «Как устроен мир с Тимофеем Баженовым». (16+).
12.00, 16.00, 19.00 «Информационная программа 112». (16+).
13.00, 23.30 «Загадки человечества с Олегом Шишкиным». (16+).
14.00 «Невероятно интересные истории». (16+).
17.00, 3.15«Тайны Чапман». (16+).
18.00, 2.30«Самые шокирующие гипотезы». (16+).
20.00 Х/ф «КОНАН-ВАРВАР». (16+).
22.10 «Смотреть всем!» (16+).
0.30 Т/с «СПАРТАК: ВОЙНА ПРОКЛЯТЫХ». (18+).

СТС

6.00, 5.50 Ералаш. (0+).
6.25 М/с «Фиксики». (0+).
6.50 М/с «Приключения Вуди и его друзей». (0+).
7.10, 15.00Т/с «МИША ПОРТИТ ВСЁ». (16+).
8.00, 14.00«Галилео». (12+).
9.00 Уральские пельмени. (16+).
9.30 Х/ф «ГУЛЯЙ, ВАСЯ!» (16+).
11.25 Х/ф «СТАРТРЕК. ВОЗМЕЗДИЕ». (12+).
16.00 Т/с «ВОСЬМИДЕСЯТЫЕ». (16+).
18.25 М/ф «Шрэк Третий». (6+).
20.05 Х/ф «СТАРТРЕК. БЕСКОНЕЧНОСТЬ». (16+).
22.25 Т/с «ВЫЖИТЬ ПОСЛЕ». (16+).
0.15 Х/ф «СМЕРТЬ ЕЙ К ЛИЦУ». (16+).
1.55 Х/ф «КОРОЛЬ РАЛЬФ». (12+).
3.30 Х/ф «ФЛОТ МАКХЕЙЛА». (0+).
5.10 М/ф «Утёнок, который не умел играть в футбол». (0+).
5.20 М/ф «Терем-теремок». (0+).
5.30 М/ф «Цветик-семицветик». (0+).

ТНТ

7.00, 7.30, 8.00, 8.30 ТНТ. Gold. (16+).
9.00 Дом-2. Lite. (16+).
10.15 Дом-2. Остров любви. (16+).
11.30 Бородина против Бузовой. (16+).
12.30 «Дом-2. Спаси свою любовь». (16+).
13.30, 14.00, 14.30, 15.00 Т/с «САШАТАНЯ». (16+).
15.30, 16.00, 16.30, 17.00, 17.30 Т/с «УНИВЕР. НОВАЯ ОБЩАГА». (16+).
18.00, 18.30, 19.00 Т/с «ИНТЕРНЫ». (16+).
19.30, 20.00 Т/с «РЕАЛЬНЫЕ ПАЦАНЫ». (16+).
20.30 Т/с «257 ПРИЧИН, ЧТОБЫ ЖИТЬ». (16+).
21.00 Однажды в России. (16+).
22.00 Т/с «БИХЭППИ». (16+).
23.00 Дом-2. Город любви. (16+).
0.00 Дом-2. После заката. (16+).
1.05 «Comedy Woman». (16+).
2.05, 2.55 «Stand Up». (16+).
3.45, 4.35, 5.20 «Открытый микрофон». (16+).
6.10, 6.35 ТНТ. Best. (16+).

НТВ

5.10 Т/с «МОСКВА. ТРИ ВОКЗАЛА». (16+).
6.00 Утро. Самое лучшее. (16+).
8.00, 10.00, 13.00, 16.00, 19.00, 23.00 Сегодня.
8.25 Т/с «МУХТАР. НОВЫЙ СЛЕД». (16+).
9.25, 10.25, 1.15 Т/с«МОРСКИЕ ДЬЯВОЛЫ. СМЕРЧ». (16+).
13.20 Обзор. Чрезвычайное происшествие.
13.50 Место встречи. (16+).
16.25 ДНК. (16+).
18.20, 19.40 Т/с «ПЁС». (16+).
21.00 Т/с «ЧЕРНАЯ ЛЕСТНИЦА». (16+).
23.15 Т/с «МОСТ». (16+).
3.40 Т/с «ТИХАЯ ОХОТА». (16+).

ТВ 3

6.00, 8.45 М/ф «Мультфильмы». (0+).
8.30 Рисуем сказки. (0+).
9.20, 9.55, 10.30, 17.30, 18.00 Д/с «Слепая». (16+).
11.00, 11.30, 16.00, 16.30 Гадалка. (16+).
12.00, 13.00 Не ври мне. (12+).
14.00, 14.30 Д/с «Очевидцы». (16+).
15.00 Мистические истории. (16+).
17.00 Д/с «Чудо». (12+).
18.30, 19.30 Т/с «НОЧНОЙ АДМИНИСТРАТОР». (16+).
20.30, 21.15, 22.10 Т/с «КОСТИ». (12+).
23.00 Х/ф «ХИМЕРА». (16+).
1.15, 2.15, 3.00, 3.45, 4.30, 5.15 Машина времени. (16+).

ДОМ КИНО

6.00 Х/ф «ИНКОГНИТО ИЗ ПЕТЕРБУРГА». (12+).
7.30 Х/ф «СТРАННАЯ ЖЕНЩИНА». (12+).
9.50 Х/ф «СТО ГРАММ» ДЛЯ ХРАБРОСТИ...» (12+).
11.20, 23.15 Т/с «СВАТЫ». (16+).
15.00 Т/с «ДЕТЕКТИВЫ». (16+).
17.05 Х/ф «СЕМЬ СТАРИКОВ И ОДНА ДЕВУШКА». (12+).
18.35 Х/ф «ДВЕНАДЦАТЬ СТУЛЬЕВ». (12+).
21.35 Х/ф «ДЖЕНТЛЬМЕНЫ УДАЧИ». (12+).
3.00 Х/ф «САМАЯ ОБАЯТЕЛЬНАЯ И ПРИВЛЕКАТЕЛЬНАЯ». (12+).
4.35 Х/ф «ТАБАЧНЫЙ КАПИТАН». (12+).

Звезда

6.00 «Сегодня утром». (12+).
8.00, 13.00, 21.15 Новости дня.
8.35 Д/с «Штурм неба. Выжить в пятом океане». (16+).
9.20, 13.20, 14.05 Т/с «ШЕЛЕСТ».
14.00, 18.00 Военные новости.
18.10 Д/с «Освобождение». (12+).
18.30 «Специальный репортаж». (12+).
18.50 Д/с «Линия Сталина». (12+).
19.40 «Последний день». (12+).
20.25 Д/с «Секретные материалы». (12+).
21.30 «Открытый эфир». (12+).
23.05 «Между тем» с Наталией Метлиной. (12+).
23.40 Х/ф «ЖАВОРОНОК». (0+).
1.20 Х/ф «ТОРПЕДОНОСЦЫ». (0+).
2.50 Х/ф «СИЦИЛИАНСКАЯ ЗАЩИТА». (6+).
4.15 Х/ф «ПОХИЩЕНИЕ «САВОЙИ». (12+).
5.40 Д/с «Сделано в СССР». (6+).

ТЕЛЕКАНАЛ «Ю»

5.40 «Папа попал». (12+).
9.00, 20.40«Мастершеф». (12+).
13.00 «Взвешенные и счастливые». (16+).
15.50 «Мой лучше». (16+).
17.30 «Модель XL». (16+).
0.05 Т/с «МЫСЛИТЬ КАК ПРЕСТУПНИК». (16+).
1.55 «Суперчистка». (12+).
3.35 «Свадьба вслепую». (16+).

Карусель

5.00 М/ф «Союзмультфильм» представляет: «Ну, погоди!» (0+).
6.55, 7.30 «Чик-зарядка». (0+).
7.00 «С добрым утром, малыши!» (0+).
7.35 М/с «Кошечки-собачки». (0+).
8.05 М/с «Маленькое королевство Бена и Холли». (0+).
9.20 «Невозможное возможно!» (0+).
9.35 М/ф «Союзмультфильм» представляет: «Винни-Пух». (0+).
10.20 М/ф «Обезьянки». (0+).
11.15 М/ф «Чебурашка и Крокодил Гена». (0+).
12.30 М/ф «Как Львёнок и Черепаха пели песню». (0+).
12.40, 13.45, 20.45 М/с «Пластилинки». (0+).
12.45 М/с «Капитан Кракен и его команда». (0+).
14.00 «Навигатор. У нас гости!» (0+).
14.10 М/с «Вперёд, Астробой!» (0+).
14.50 «Как устроен город». (0+).
14.55 М/с «Три кота». (0+).
15.40, 16.05 «ТриО!» (0+).
15.55 М/с «Бурёнка Даша». (0+).
16.10 М/с «Фиксики». (0+).
17.05 «Простая наука». (6+).
17.10 М/ф «Союзмультфильм» представляет: «Весёлая карусель». (0+).
17.55 М/с «Монсики». (0+).
19.05 М/с «Оранжевая корова». (0+).
20.30 «Спокойной ночи, малыши!» (0+).
20.50 М/с «Простоквашино». (0+).
22.00 М/с «Эволюция Черепашек-ниндзя». (6+).
22.50 М/с «Колобанга. Только для пользователей интернета». (6+).
23.35 «Ералаш». (6+).
0.55 М/с «Приключения Тома и Джерри». (6+).
2.20, 3.25 М/с «Детектив Миретта». (6+).
3.00 «Лабораториум». (0+).
3.55 «Букварий». (0+).
4.00 М/с «Невероятные приключения Нильса». (0+).
4.55 «Лапы, морды и хвосты». (0+).

ВНИМАНИЕ! ТЕЛЕКОМПАНИИ МОГУТ ВНОСИТЬ ИЗМЕНЕНИЯ В СЕТКУ ВЕЩАНИЯ.

вся рекламируемая продукция подлежит обязательной сертификации и лицензированию.

ДЕЛО

АРЕНДА

СДАЕТСЯ в аренду торговый павильон, S=86,5 кв.м на цетральном рынке. Тел. 75-81-43, 8-913-586-70-09. Требуется помощник пивовар.

СДАМ в в аренду или продам недорого помещение 76 кв.м на Курчатова, проходное место, 2 входа, есть все. Назначение любое. Тел. 8-913-550-71-97.

РАЗНОЕ

АВТОЛОМБАРД. Займы под залог от 5%. Тел. 208-80-01, 8-983-140-00-01.

ЗАЙМ под залог имущества. Срочный выкуп: квартир, долей, садов, участков, гаражей, автомобилей. Тел. 8-913-571-39-26. ООО «Салид».

ЗАЙМЫ под залог имущества. Недвижимость, авто, спецтехника. Сочный выкуп квартир, долей, садов. Деньги в день обращения. ООО «Сибфинанс». Тел. 8-908-026-70-25.

ЗАЙМЫ под реализацию материнского капитала. Законно. Тел. 8-983-574-41-59.

НЕДВИЖИМОСТЬ

КУПЛЮ

СРОЧНЫЙ ВЫКУП САДОВ, ГАРАЖЕЙ, ЗЕМЕЛЬНЫХ УЧАСТКОВ за наличный расчет, оформление документов возьму на себя. Тел. 77-00-29, 8-908-223-40-29.

ПРОДАМ

ГАРАЖ 4х8, 2 этажаа, 2 выезда, чердак большой, погреб 9 кв.м, холодный. 750 тыс. руб. Тел. 8-913-533-45-28.

ДАЧА КПП-3, кооп. № 33: 9 соток, дом панельный, 2 этаж мансарда, баня брус, 2 теплицы, свет, вода, посадки. Оформлена госрегистрация строений земли. 900 тыс. руб. Торг. Тел. 8-967-603-40-30 (после 17.00).

ДАЧА СНТ 24: дом, беседка, постройки, посадки, 6 соток. Тел. 8-913-838-44-84.

НЕДОСТРОЕННЫЕ гаражи 5.5х12 м в г/к № 128, ул. Красноярская, 9. Тел. 8-902-991-1965

ПОДВАЛ коридорного типа по Саянской. Тел. 74-24-87, 8-983-153-39-26.

САД за Косым переездом, 6 соток на участке дом, баня, сарай, туалет. Все посадки, все посажено, кооп. № 19, ул. 5, участок 48. Торг уместен. Тел. 8-913-511-80-05.

САД за КПП-1: дом, баня, постройки, все посадки, деревья, хорошая клубника. Тел. 8-913-520-21-13.

САД кооп. № 14 за КПП-3: 6 сотко, дом, теплицы, посадки. Тел. 8-983-155-84-54.

САД кооп. № 26 за КПП-3: дом, теплица, парник, посадки. Тел. 8-913-528-51-84.

САД на Курье, 10 соток, дом. Тел. 8-913-564-48-21.

САДОВЫЙ участок на Восточной, 6 соток, свет, вода. Собственник. Тел. 8-913-519-75-31.

СДАМ в аренду садовый участок (7 соток) на 9 квартале, кооператив номер 10. Недорого. Домик, вода, электричество. Телефон 8-913-517-7459.

ЖИЛЬЕ

КУПЛЮ

1-2-3-4-5-КОМН. квартиры во всех районах города, а также другие виды недвижимости: подселения, доли, земельные участки, дачи, коттеджи, гаражи. «Железногорское Агентство Недвижимости». Наш адрес: ул. Октябрьская, 29. Тел. 77-07-87, 8-908-223-47-87.

ПРОДАМ

«А.Н. НАШ ГОРОД» 1-комн. хрущ. Курчатова, 26; Восточная, 3; Октябрьская, 42; Андреева, 33; Кирова, 16; пер/серии Саянская, 9; Курчатова, 52; Восточная, 53; 57; Школьная, 50 Б; стал. Ленина, 33; 7А; 45А; Комсомольская, 27; Школьная, 51; улучш. план. Ленинградский, 9; Царевского, 7; 60 лет ВЛКСМ, 4; 48; 48Б; Юбилейный, 4; дерев. Белорусская, 46; Поселковая, 31; Тел. 708-343, 8-983-611-8233, Галина

«А.Н. НАШ ГОРОД» 1,5-комн. Курчатова, 12; 2-комн. хрущ. Кирова, 10; 16; Крупской, 9; Октябрьская, 43; Курчатова, 22; 2-комн. трехл. Ленинградский, 95; 111; 60 лет ВЛКСМ, 4, 8, 36; 68; Ленинградский, 65; 105; 26 стр1; Царевского, 7; стал. Решетнева, 5; Свердлова, 20; Советская, 15; Тел. 8-983-208-2711, Ольга.

«А.Н. НАШ ГОРОД» 1,5-комн. хрущ. Курчатова, 36; 2-комн. хрущ. Свердлова, 7; Кирова, 4, 3 эт.; Восточная, 53; Королева, 8; Белорусская, 36; улучш. план. 60 лет ВЛКСМ, 48Б; Царевского, 7; Ленинградский, 27; 33; Курчатова, 42; трехл. 60 лет ВЛКСМ, 36; Ленинградский, 12; 95; стал. Советской Армии, 17; Советская, 3, капитальный ремонт; Свердлова, 20; дерев. Комсомольская, 8; Тел. 708-343, 8-983-611-8233, Галина.

«А.Н. НАШ ГОРОД» 1-комн. хрущ. Комсомольская, 33; Центральный пр. 3; Советская, 28; Королева, 8; 11; Молодежная, 11; улучш. план. Ленинградский, 22; 60 лет ВЛКСМ, 8; 48 Б; 54; Юбилейный, 4; стал. Ленина, 7А; Свердлова, 48; 34; Маяковского, 4А; Тел. 8-983-297-73-20, Наталья.

«А.Н. НАШ ГОРОД» 1-комн. улучш. план. Курчатова, 4; 60 лет ВЛКСМ, 48; 54; Царевского 3; 7; Ленинградский, 18 Г; 22; 27; 26 стр. 1; Восточная, 30; хрущ. Кирова, 16; Октябрьская, 37; 42; Молодежная, 5; Восточная, 33; Школьная, 50 Б; стал. Ленина, 7А; Маяковского, 4; Свердлова, 48; Тел. 8-983-208-2711, Ольга.

«А.Н. НАШ ГОРОД» 2-комн. хрущ. Курчатова, 36; Кирова, 8; 10;12; Свердлова, 15; Комсомольская, 37; улучш. план. Ленинградский, 43; 60 лет ВЛКСМ, 28; Мира, 7; трехл. 60 лет ВЛКСМ, 34; стал. Маяковского, 1; Свердлова, 51; Тел. 8-983-297-73-20, Наталья.

«А.Н. НАШ ГОРОД» 3-комн. хрущ. Молодежная, 15; Королева, 17; Пушкина, 33; Свердлова, 35 А; Восточная, 55; стал. Ленина, 17; 24; 27; 35; Парковая, 4; 10; Чапаева, 13; Школьная, 31; улучш. план. Андреева, 2 А; Ленинградский, 18; 26 стр 1; Ленинградский, 43; 65; 69; 105; 109; 60 лет ВЛКСМ, 8; 80; Царевского, 7; Тел. 8-983-208-2711, Ольга.

«А.Н. НАШ ГОРОД» 3-комн. хрущ. Кирова, 12; Молодежная, 15;Свердлова, 33А; Центральный пр., 3; улучш. план. 60 лет ВЛКСМ, 14; 64; Ленинградский, 20; Андреева, 2А; Курчатова, 48; стал. Школьная, 53; Октябрьская, 33; Тел. 8-983-297-73-20, Наталья.

«А.Н. НАШ ГОРОД» Оказываем услуги по покупке, продаже, обмену недвижимости. Сопровождение сделок. Составление договоров. Оформление наследства. Большой выбор квартир, комнат, домов! Тел. 770-980, 8-913-187-2840.

«А.Н.НАШ ГОРОД» 3-комн. стал.Свердлова, 48 А, ж/б перекрытия с ремонтом. Тел. 770-980; 8-913-187-2840, Антонина Петровна.

«А.Н.НАШ ГОРОД» 3-комн. хрущ. Комсомольская, 48; улучш. план. Курчатова, 48; Ленинградский, 153, 1950000 руб.; 60 лет ВЛКСМ, 4; 14; 8; Ленинградский, 65; трехл. Ленинградский, 95; Толстого, 1;стал. Ленина, 12; Пионерский пр., 7; Советская, 4; Октябрьская, 33; д/дом Белорусская, 48; Тел. 708-343, 8-983-611-8233, Галина.

«А.Н.НАШ ГОРОД» 4-комн. улучш. план. Ленинградский, 99, 4 эт. Тел.770-980, 8-913-187-2840; 4-комн. на повороте 60 лет ВЛКСМ, 72; улучш. план. Ленинградский, 67, 60 лет ВЛКСМ, 78: Тел. 8-983-208-2711, Ольга. 4-комн. трехл. Ленинградский, 67, после кап.ремонта; пер. серии Восточная, 57, или обмен на 2 -комн.+ доплата; Тел. 708-343, 8-983-611-8233, Галина.

«ЖЕЛЕЗНОГОРСКОЕ Агентство Недвижимости» оказывает услуги по продаже, покупке и обмену недвижимости любой сложности. Оформление всех необходимых документов. Гашение задолженности и снятие обременений. ИПОТЕКА (военная, сельская, гражданская). Консультации по всем видам кредитов. Составляем проекты договоров. Юридическое сопровождение сделок с недвижимостью. Наш адрес: ул. Октябрьская, 29. Тел. 77-07-87, 8-908-223-47-87.

СОБСТВЕННИК

1-КОМН. студию, Лукаши, 3 эт., кап.ремонт, отличное состояние (обмен). Тел. 8-913-833-34-63.

2-КОМН. квартира нов. план. Саянская, 19, 6 эт., 53 кв.м с ремонтом, 2100 тыс. руб. Торг. Собственник. Тел. 8-913-533-45-28.

ПИЛОМАТЕРИАЛЫ сосна, осина, лиственница

ДОСКА ПОЛА, **ВАГОНКА,** БРУСОК, **РЕЙКА,** ДОСКА (22-50 ММ), **ШТАКЕТНИК,** ГОРБЫЛЬ, **ПЛИНТУС НАПОЛЬНЫЙ И ПОТОЛОЧНЫЙ,** НАЛИЧНИК, **ПОЛОК ОСИНА,** ШТАПИК, **ТЕРРАСНАЯ ДОСКА,** БРУС 100Х100 ММ И 100Х150 ММ, **ДОСКА ДЛЯ ЗАБОРА,** ПОЛИКАРБОНАТ, **БОЧКИ**

8-983-269-75-59 ул. ПЕРВОМАЙСКАЯ, 7а

с 9.00 до 18.00, без обеда, без выходных

ДОМ 220 кв.м, земля 14 соток п. Первомайский. Тел. 8-908-023-03-50.

ДОМ на 9 квартале, большой участок, отдльный въезд, электричество, вода, прописка ИЖС, ул. Щетинкина, 179. Тел. 8-913-514-09-05.

ЖИЛОЙ дом на Курье. Тел. 8-983-613-01-57.

КОМНАТА на подселени с хорошим ремонтом, 16 кв.м Тел. 8-983-169-20-30.

КОТТЕДЖ кирпичный двухэтажный в п. Первомайском: 323 кв.м, участок 8.4 сотки за 11800 тыс. руб. Школа, магазин, аптеки, поликлиника, д/сад, остановки - в шаговой доступности. Собственник. Тел. 8-965-895-05-19.

СОБСТВЕННИК продаст 2-комн. квартиру в трехлистнике на 5 эт. 60 лет ВЛКСМ, 83.3 кв.м. Тел. 8-913-514-09-05.

АРЕНДА

!!! Аренда 8-913-521-30-28 г.Железногорск, г.Красноярск. СНИМУ/СДАМ «ДВА ГОРОДА» 1.Большая база жилья выбор,скидки,рассрочка по заселению Всем! 2.Собственникам-выгодные условия.Жду предложений от ВСЕХ!!! Тел. 8-913-521-30-28 Елена.

!!!В/Ч 3377 НЕОБХОДИМЫ 1-2-3-комн. квартиры и Комнаты. Любой район! Только ДЛИТЕЛЬНЫЙ СРОК! Мы - без вредных привычек, ответственные и серьезные. В свободное время можем оказать помощь по хозяйству (прибить, прикрутить, приколотить,…). Тел. 8-950-989-33-77.

1-2-КОМН. квартиры посуточно, чисто, домашняя обстановка. Командировочным скидка, документы строгой отчетности. Тел. 70-81-65, 8-963-258-74-40.

АРЕНДА посуточно, домашний уют, любой р-н. Командировочным скидка. Документы строгой отчетности. Тел. 77-09-03, 8-983-206-69-66.

СДАЕТСЯ 2-комн. квартира на Восточной с мебелью. Тел. 8-913-576-06-92, 8-962-074-14-22.

СДАМ 1-комн. квартиру в 9-эт. доме Курчатова, 14 на длительный срок. Есть все небходимое для проживания. Собственник. Тел. 8-913-839-52-33.

СДАМ 1-комн. квартиру на длительный срок, ул. Свердлова, 39. Тел. 8-913-580-36-32.

СДАМ студию, посуточно, по часам, на постоянной основе. Есть все необходимое для уютного проживания. Под гулянки не сдаем. Договор, залог 1000 руб. Тел. 8-908-222-22-30.

АВТОСАЛОН

КУПЛЮ

«000-000-000-124AUTO». Дорого куплю ваш автомобиль в любом состоянии любого производства. Расчет сразу! Помощь при оформлении. Тел. 8-913-550-75-74, 8-908-019-82-30.

«0000000001AVTO». Дорого!!! Куплю ваш автомобиль отечественного и иностранного производства в любом состоянии. Помогу с обменом. Помощь в покупке автомобиля. Тел. 8-983-161-27-25.

Уважаемые читатели газеты ГОРОД И ГОРОЖАНЕ

НАШ РЕКЛАМНЫЙ ОТДЕЛ ПЕРЕЕХАЛ!!!

Подать ваше объявление вы можете по адресу: Ленина, 25а, гостиница «Центральная», 1 этаж

А всю информацию узнать по телефонам: 75-99-99 и 74-67-47

вся рекламируемая продукция подлежит обязательной сертификации и лицензированию.

«1AUTOAGENSTVO» Дорого купим ваш автомобиль импортного или отечественного производства в любом состоянии. Расчет на месте. Оформление документов. Дорого. Тел. 8-913-045-94-74.

СОГАЗ страховая группа
Оберег страховое агентство
• Автострахование
ОСАГО
БЕЗ ПЕРЕПЛАТ
• Страхование "Антиклещ"
• Страхование имущества
• Защита от несчастного случая
• Автострахование КАСКО
ДОСТАВКА
Телефон: 8 (953) 850-89-38
708-938
Адрес: ул. Ленина, 25а
гост. "Центральная", 1 этаж
e-mail: obereg.sa@mail.ru

БЫТОВАЯ ТЕХНИКА

КУПЛЮ

ХОЛОДИЛЬНИКИ, морозильные камеры, электропечи, торговое оборудование. Всегда в продаже холодильники б/у. Гарантия. Доставка. Тел. 8-913-537-88-54, 8-902-914-30-44.

ПРОДАМ

КОМИССИОННЫЙ магазин бытовой техники. Всегда в продаже: мобильные телефоны б/у, ноутбуки б/у, смартфоны б/у, планшеты б/у, телевизоры б/у, стиральные машины б/у и другая электроника и бытовая техника. Вся техника отремонтирована, проверена и не имеет неисправностей. У нас есть все! СЦ «Высокие технологии», Центральный пр., 10, ТЦ «Тель». Тел. 76-15-15, 8-904-895-72-55.

КОМПЬЮТЕРНЫЙ салон «Элемент-26» предлагает: компьютеры, комплектующие и оргтехника. Продажа, модернизация и ремонт. Адрес: пр. Ленинградский, 27а (маг. «Современник», 2 этаж). Тел. 76-26-26, 8-913-568-94-99, e-mail: 26element@k26.ru.

ЗАПЧАСТИ ДЛЯ БЫТОВОЙ ТЕХНИКИ
и профессионального кухонного оборудования в наличии и под заказ
РЕМОНТ МЕЛКОЙ БЫТОВОЙ ТЕХНИКИ
ЗАТОЧКА ЦЕПЕЙ
ФИЛЬТРЫ ДЛЯ ВОДЫ
БытСервис
пр.КУРЧАТОВА, 3В (рынок)
70-85-48
8-953-850-85-48

ТЕЛЕВИЗОР LG 47LM620T-ZE 1089X655 35.5 Диагональ экрана 1190 мм с функцией 3Д. Тел. 8-913-553-20-10.

МЕБЕЛЬ

ПРОДАМ

АВТОРИТЕТНОЕ ателье «Гермес» по перетяжке ремонту мягкой и корпусной мебели. Изготовление на заказ. Широкий выбор форм и тканей. Выезд мастера бесплатный. Гарантия качества. Есть доставка. Большая система скидок! Тел. 75-63-79, 8-904-897-10-63, маг. «Север», Свердлова, 58, 2 эт.

КРОВАТЬ двухъярусная, со шкафчиком с полками для одежды, платяным шкафом, 2 выдвижными ящиками для игрушек или постельного белья, небольшими полочками под лестницей. Продается вместе с матрасами. Размеры кровати - 200*90, общая длина - 2.80м. Avito № 1908935516. Тел. 8-913-573-66-55.

ТОРГОВЫЙ РЯД

КУПЛЮ

АСБЕСТОВУЮ ткань, асбошнур, асбокартон, асбокрошка, паронит, сальниковую набивку, текстолит, фторопласт, газовые баллоны (ацетилен, кислород, аргон, углекислота, гелий). Дорого. Куплю. Тел. 8-904-894-89-39.

БЕНЗОПИЛУ «Дружба», болгарку, магнитолу, колонки, б/у холодильник, электрический триммер для травы. Тел. 8-904-892-82-99.

ПРОДАМ

ДРОВА СУХИЕ! Береза, сосна, осина (колотые и в чурках). Недорого. Кладем в укладку. Честный объем. Доставка от 1 куб.м. бесплатно. Тел. 8-983-140-05-45.

ДРОВА: береза, сосна, осина. Доставка. Легковой прицеп или машина. Тел. 8-983-573-84-71.

КАТЕР «Прогресс» с мотором «Меркурий» и бокс на «Вихре». Тел. 75-99-85, 8-913-033-30-50.

ПЕНОПЛАСТ б/у 2300х1200: 40 мм, 200 руб; 50 мм, 250 руб.; 80 мм, 40 руб. ДВП б/у 2150х1220, 200 руб. Возможна доставка. Тел. 8-902-947-04-55.

ЭЛЕКТРОКОНФОРКИ к любым печам, переключатели, терморегуляторы, тэны, рабочие столы, стекла духовок. Нагревательные элементы к самоварам, электрочайникам. Доставка, установка, ремонт. Гарантия качества, разумные цены. Пенсионерам скидка. Тел. 75-21-82, 75-27-86, 8-923-337-60-82, 8-913-592-52-60 (с 9.00 до 22.00, без выходных).

ПРОДУКТЫ

ПРОДАМ

КАРТОФЕЛЬ деревенский, доставка. Тел. 8-983-297-82-60.

КЛУБНИКА садовая из Хакассии от ЭКО продуки. Доставка рефрижератором. Тел. 8-913-044-33-96.

МОЛОКО, творог, сметану, масло с домашнего подворья. Цены умеренные, пенсионерам скидка. Доставка до подъезда, вечером. Тел. 8-902-925-44-85.

ФЕРМЕРСКОЕ хозяйство «Ягодка» г. Минусинск реализует для населения КЛУБНИКУ в ящиках по 10 л. Очень сладкая и вкусная. Заказ по тел. 8-983-266-81-96.

ЖИВОТНЫЙ МИР

ПРОДАМ

КУР несушек с доставкой. Тел. 8-923-318-22-53.

РАБОТА

ТРЕБУЮТСЯ

АВТОМЕХАНИК, график работы - 2 выходных в неделю. Опыт работы приветствуется. Тел. 8-913-179-74-48.

В монтажную организацию требуются сварщики (Полуавтомат или Аргонно-дуговая сварка под 100% рентген - контроль!). График 6/1. Оформление по ТК РФ. Работа в г. Железногорск. З/п от 50 000 р. Обращаться по телефону: 8-926-263-28-68, Александр Валерьевич.

Krüger Haus
Сеть фирменных магазинов «Крюгер Хаус» в городе Железногорске приглашает на работу:
ПРОДАВЦОВ
И
ПОМОЩНИКА ПРОДАВЦА
по адресам: пр-т Ленинградский, 91а
пр-т Курчатова, 48
З/п 1000 руб./смена + % от выручки.
ПОВАРОВ
Мы готовы принять в команду людей, готовых освоить профессию повара.
Стабильная зарплата, 2 раза в месяц.
Тел. 250-73-73

В автокомплекс «Южный» - автослесаря, автомеханики, автомойщики. Тел. 8-983-140-55-55.

В мясной отдел на постоянную работу продавец. Все остальное по тел. 8-391-288-80-87.

ГРУЗЧИК в продовольственный магазин, без в/п. Тел. 74-97-80(с 10 до 18.00).

МП «ПАТП» срочно требуются: Водители автобусов категории «Д» городские перевозки, средняя з/п от 30 тыс. руб; медсестра средняя з/плата 20 тыс.руб; оператор АЗС временно на период отпусков 20 тыс. руб. кондукторы, средняя з/п от 20 тыс. руб; слесарь по ремонту автомобилей 3-5 раз., средняя з/плата от 20-25 тыс. руб; отдел кадров. Тел. 76-90-09.

ОБСТРЕЛЬЩИК мягкой мебели с опытом работы. Работа сдельная. По всем вопросам обр. по тел. 8-904-897-10-63.

ОПЕРАТОРЫ технологического оборудования, упаковщицы алюминиевого профиля, рабочие склада, уборщица производственных помещений. Тел. 75-05-54, 8-913-532-00-82.

ПРЕДПРИЯТИЕ примет на работу станочника, ученика станочника, слесаря по обслуживанию станков. Тел. 74-62-66, 74-69-07.

ПРЕДПРИЯТИЮ «Кислородно-ацетиленовый завод» срочно требуются: менеджер по продажам, опыт работы в отделе продаж. Резюме отправлять на почту: market-kaz@mail.ru, т.8-983-268-21-70. Специалист металлобработки -токарь широкого профиля, для выполнения токарных и фрезерных работ, изготовления комплектующих и заготовок. Тел. 8-983-268-21-70.

ПРОДАВЕЦ в круглосуточный продовольственный магазин, з/плата от 22 тыс. руб. Тел. 74-97-80(с 10 до 18.00).

ПРОДОВОЛЬСТВЕННОМУ магазину пекарь. Соцпакет. Тел. раб. 77-03-61, сот. 8-908-223-43-61.

РАЗВИВАЮЩЕМУСЯ шиносервису, требуется шиномонтажник. Новое оборудование, обучение современным технологиям ремонта. Ответственным, дисциплинированным работникам, гарантирована достойная зарплата! Возможно обучение. Все вопросы по тел. 8-913-519-67-74.

СЛЕСАРЬ-РЕМОНТНИК оборудования на производство соков. Соцпакет, з/плата достойная, санкнижка обязательно. Обр. строго с 10 до 14.00. Тел. 74--67-25.

ТОВАРОВЕД в продовольственный магазин, знание 1С,Excel, з/плата 20000 руб. . Тел. 74-97-80(с 10 до 18.00).

УБОРЩИЦЫ. Тел. 8-908-012-01-52, 215-16-38.

ШВЕЯ по пошиву штор. Опыт работы, ответственность, желание работать. Продавец в сеть магазинов «Сан-Саныч». Тел. 76-33-00.

ЭЛЕКТРОСВАРЩИК, разнорабочий на постоянную работу. Тел. 8-950-400-23-23.

УСЛУГИ

ЮРИДИЧЕСКИЕ/ ПСИХОЛОГИЧЕСКИЕ

АРБИТРАЖ, защита прав потребителей, ДТП, лишение прав, споры с банками и страховыми компаниями, взыскание долгов, ЖКХ, трудовые, жилищные, наследственные споры, расторжение брака, взыскание алиментов, раздел имущества. Консультации, представление интересов в суде. Тел. 70-80-10, 8-950-981-45-67.

ГРУЗОПЕРЕВОЗКИ

«2-ГАЗЕЛИ». Грузоперевозки. Переезды. Буксировка. Газель тент, 9 и 12 куб.м. Услуги грузчиков. Работаем без выходных. От 300 руб. Бесплатно вывозим чугунные ванны и батареи. Тел. 8-923-277-99-00, 8-983-299-11-60, 8-933-336-70-60.

«33 Газели». Грузоперевозки, переезды, вывоз мусора, стройматериалы, сады от 350 рублей. Услуги грузчиков, демонтаж от 300 рублей. Тел. 8-983-152-82-01.

«AUTO БОРТОВОЙ КРАН». Автоэвакуация траверсой безущербно. Абсолютная доставка грузов, кран 5 т, стрела 3 т, вылет 12 м. Автоэвакуация траверсой безущербно. Газель (тент). Тел. 8-902-929-76-10.

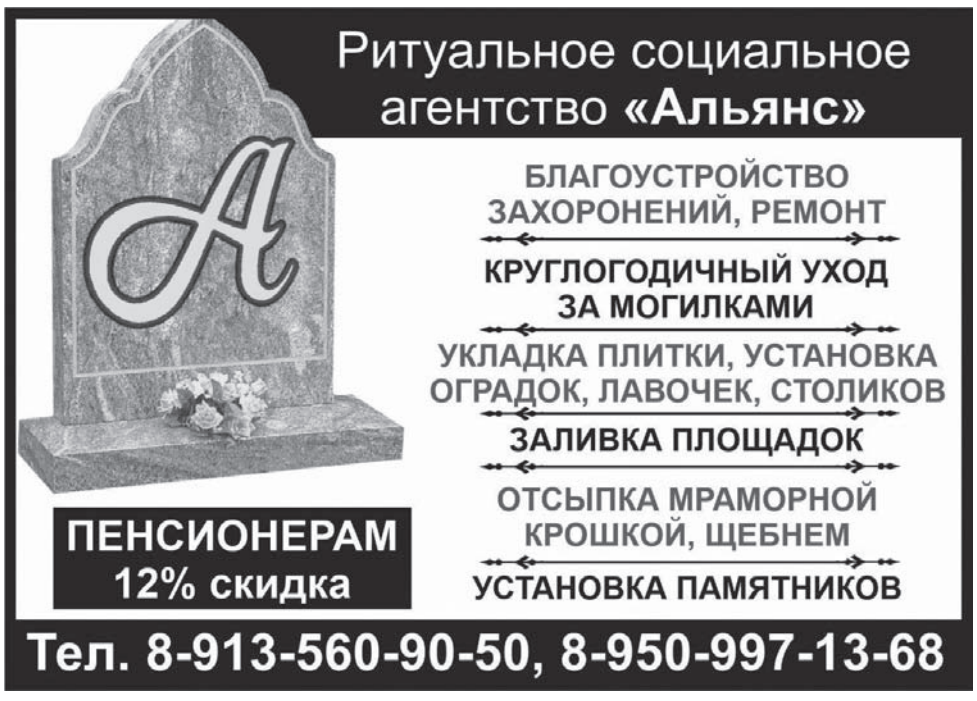

вся рекламируемая продукция подлежит обязательной сертификации и лицензированию.

Муниципальное предприятие ЗАТО Железногорск Красноярского края

«ГОРЭЛЕКТРОСЕТЬ»

предоставляет организациям и частным лицам следующие услуги:

- замена пунктов учета электроэнергии;
- электрические испытания и измерения, в том числе испытание электрозащитных средств, измерение сопротивления изоляции кабелей, контуров заземления, прогрузка автоматических выключателей с предоставлением соответствующих протоколов;
- отыскание мест повреждения и ремонт кабельных и воздушных линий электропередачи;
- ремонт силовых трансформаторов 6/0,4 кВ;
- монтаж сетей внешнего электроснабжения;
- прокладка электропроводки в зданиях и сооружениях;
- изготовление и монтаж светорекламных конструкций;
- монтаж систем освещения;
- комплексное техническое обслуживание электроустановок потребителей;
- обследование теплотехнического состояния ограждающих конструкций жилых и общественных зданий с помощью тепловизора;
- выполнение работ спецтехникой: буроям, автовышка, экскаватор, самосвал, автокран;
- предоставляет в аренду производственные и офисные помещения;
- предрейсовый медицинский осмотр водителей;
- сбор и транспортировка ртутьсодержащих ламп.

72-80-68 ☎ 75-72-03

«AUTO-ВОРОВАЙКА от 1000 руб., помощь при погрузке. Эвакуатор траверсой. Наличный и безналичный расчет. Тел. 8-908-223-43-34, 77-03-34.

«АВТОБОРТКРАН», воровайка, эвакуатор траверсой. Доставка грузов, монтаж/демонтаж и др. Тел. 8-913-175-19-39.

«АВТО-ГАЗЕЛЬ-ТЕНТ». Любые виды работ. Город - межгород. Служба грузчиков. Без выходных и праздников. Вывоз мусора и хлама. Помощь в погрузке и выгрузке. Тел. 8-913-511-56-94, 8-999-313-80-40.

«ГАЗЕЛИ» тент, грузчики, квитанции, любой регион. Тел. 77-00-19, 8-902-942-66-40.

ТРАНСПОРТНАЯ КОМПАНИЯ

«ЭНЕРГИЯ»

- Ежедневно доставляем сборный груз
- Забираем груз у отправителя
- Доставка до дверей получателя

Железногорск
ул.Южная, 37/10
8-913-188-90-00
8-983-362-90-00
8(3919) 79-07-24
gheleznogorsk@nrg-tk.ru

«ГАЗЕЛЬ» (тент), 1.5 т. - 500 руб. Красноярск от 2000 руб. Межгород 18 руб./км. Грузчики - 300 руб. Тел. 70-82-40, 8-953-850-82-40, 8-908-011-52-83.

«ГАЗЕЛЬ-ТЕНТ», грузоперевозки по городу и краю. Любой грузовой транспорт от Газели до 5-тонника. Переезды, вывоз мусора, доставка из Леруа Мерлен. Услуги грузчиков. Тел. 70-80-03, 8-983-507-09-47.

AS Газель тент. Грузоперевозки по городу и краю в любое время. Услуги грузчиков. Тел. 8-923-373-19-21.

АВТОГРУЗОДОСТАВКА. «ЗИЛ-БЫЧОК» бортовая. Дрова, береза, колотые и в чурках. Вывоз мусора. Тел. 8-913-533-52-58.

АВТОГРУЗОПЕРЕВОЗКИ по городу и краю до 5 тонн. Термобудки от 10 куб.м до 30 куб.м, фургон длина от 3 до 6 м. Переезды любой сложности, доставка грузов и стройматериалов. Вывоз мусора и хлама. Услуги грузчиков. Заберем чугунные ванны и батареи. Скидки!!! Тел. 8-913-188-51-92.

АВТОКРАН-ВОРОВАЙКА, автовышка, эвакуатор. Помощь при погрузке, разгрузке, в любое время и на любое расстояние. Возможен безнал. Тел. 8-913-527-22-20 (Андрей).

АВТОЭВАКУАЦИЯ траверсой без ущерба, грузоперевозки, борт, кран, автовышка, в любое время. Тел. 8-913-030-36-74.

ГАЗЕЛЬ (тент) по городу и краю без выходных. Услуги грузчиков. Тел. 8-913-512-58-93.

ГРУЗОВИК-РЕФРИЖЕРАТОР будка 3 тн, 16 куб.м, Перевозки по городу и краю. Доставка мебели, стройматериалов. Вывоз мусора. Газель-тент, 1.5 тн. Грузчики с большим опытом. Тел. 70-80-03, 8-983-507-09-47.

ДОСТАВИМ Самосвал 3 тн: ПГС, перегной (куряка нет), навоз, конский перегной, песок, гравий, щебень, красный щебень (скальник), асфальтная крошка, опилки. Вывоз мусора. Тел. 70-85-07, 8-963-268-03-36, 8-953-850-85-07.

ДОСТАВКА куряк, перегной, навоз, опилки, уголь, дрова, песок, щебень, гравий. МАЗ, ЗИЛ, японский самосвал 3 т. Тел. 8-908-203-08-02, 8-933-200-16-84, 8-908-023-24-29.

ДОСТАВКА. Самосвал. Японец: ПГС, гравий, ПЩС, щебень, песок (природный, растворный, бетонный), уголь, куряк, навоз, перегной, чернозем, торф. Вывоз мусора. Тел. 8-913-044-46-71.

ДОСТАВКА: куряк, навоз, песок, ПГС, щебень, уголь, гравий и др. Японец самосвал. Тел. 8-913-538-99-32.

ДОСТАВКА: песок, щебень, ПГС, гравий, перегной, чернозем, опилки, уголь, дрова, уголь. Вывоз мусора. Тел. 8-902-975-06-81, 8-983-149-47-85.

ДОСТАВКА: щебень, песок, ПГС, гравий, уголь, дрова, чернозем, перегной, навоз. Вывоз строительного мусора. Пенсионерам скидка. Тел. 8-913-183-06-28.

ОТКАЧКА септика. Буроям. Гидромолот. Услуги самосвала. (ПГС, грунт, гравий, песок, ПЩС). Услуги экскаватора фронтального погрузчика. Кран, автовышка, Манипулятор, Газель, Каток. Тел. 8-950-412-38-16, 8-902-923-78-16.

ПЕРЕГНОЙ Конский в мешках. Чистый, без опилок и мусора! При заказе 10 мешков - 1 в подарок. 1 мешок - 150 руб. Тел. 8-983-287-27-92.

ОРГАНИЗАЦИЯ ПРАЗДНИКОВ

ВИДЕОСЪЕМКА выпускных вечеров, утренников, свадеб, юбилеев, выписки из роддома, крещение. Переписываем видеокассеты на DVD. Профессиональные ТАМАДА, ди-джей, фотограф, фейерверк. Продам морозильную камеру «Бирюса-14». Распродажа мебели б/у. Тел. 74-52-13, 8-913-534-27-77.

ОРГАНИЗУЮ любой праздник. Аренда батута «Happy hop», 1500 руб./час. Тел. 8-913-553-35-11.

САЛОН КРАСОТЫ

ПЕРСОНАЛЬНЫЙ тренер. Индивидуальный подход к клиенту. Разработка диеты и упражнения для похудения. Тел. 8-902-944-45-01.

СТРИЖКИ для всей семьи: от классики до авангарда. Модное окрашивание: блондирование, амбре, меланжирование. Прически. Укладки. Тел. 8-983-506-06-09 (Татьяна).

УТРАТИЛИ чувство безопасности, защищенности, уверенности в себе. Помогу избавиться от страхов, фобий, панических атак, вернуть спокойствие, женское счастье, уверенность в своих силах. Тел. 8-963-266-36-06.

РАЗНОЕ

АБСОЛЮТНОЕ избавление от КЛОПОВ, ТАРАКАНОВ, МУРАВЬЕВ, любых насекомых и грызунов в помещениях и территориях. Гарантия. Конфиденциально. При обработке двух квартир - скидка 10%, трех и более - 20%! Тел. 8-913-839-48-06, 8-913-839-48-16.

Евгения 89135442639
ВКонтакте cleanindom
Уборка квартир, офисов, помещений
Обработка после больных и умерших
Дезинфекция (химия убивает всех микробов)
Химчистка салонов автомобилей мягкой мебели
Мойка окон
ЧИСТО! БЫСТРО! АККУРАТНО! НЕДОРОГО!

БЛАГОУСТРОЙСТВО могил (плитка, гранит, блоки). Большой выбор памятников (установка), ограды, столы, лавки. Отсыпка щебнем, подвоз земли. Гарантия, короткие сроки, цены от производителя. Скидки. Рассрочка. Тел. 75-11-06, 8-902-946-34-13.

БЛАГОУСТРОЙСТВО могил. Все виды работ. Памятники, оградки, столы, лавки. Отчетность (военкомат, МВД, ИИС и т.д.). Опыт работы более 10 лет. Качество, низкие цены, скидки, гарантия. Бесплатный транспорт до места захоронения для констультации со специалистом. Тел. 8-913-515-12-45.

ОБРАМЛЕНИЕ МОГИЛ
БЕТОНИРОВАНИЕ
УКЛАДКА ПЛИТКИ
ПРОДАЖА ПАМЯТНИКОВ
Самые низкие цены в городе
Пенсионерам скидки
8-923-298-8876
Ул.Северная, 5 оф. 1-27

ВСПАШКА земли японским мини трактором, плуг фреза. Тел. 8- 902-910-06-18.

ВСПАШКА земли японским мини трактором, плуг фреза. Тел. 8-950-995-44-95, (Вячеслав).

ВСПАШУ землю японским мини трактором, плуг фреза. Цена договорная. Тел. 8-950-405-25-63.

ВЯЖУ на спицах любые модели. Тел. 8-960-772-16-66.

ЗАТОЧКА цепей электробензопил любых моделей профессиональным станком. Магазин «БЫТСЕРВИС». Тел. 70-85-48, 8-953-850-85-48, пр. Курчатова, 3В (Центр. рынок).

РЕМОНТ

РЕМОНТ МЕБЕЛИ, ХИМЧИСТКА

МАСТЕРСКАЯ «Перетяжка мебели». Ремонт матрасов, диванов. Большой выбор тканей. Доставка. Пенсионерам скидка. Тел. 70-82-65, 8-983-157-72-27, 8-983-158-49-31.

ПЕРЕТЯЖКА и ремонт мягкой мебели. Замена механизмов, пружинных блоков, поролона. Все виды работ выполняются быстро и качественно. Пенсионерам скидка!!! Тел. 8-950-990-65-30, 8-913-553-07-92.

СТИРКА ковров в цехе, с бесплатным вывозом и доставкой. Чистка мягкой мебели и ковролина на дому. Мытье окон. Стирка пледов. Пенсионерам скидка. Компания «ЛОСК». Тел. 8-913-582-65-58.

СТРОИТЕЛЬСТВО И РЕМОНТ

«БЫСТРО, качественно и недорого сделаем ремонт квартиры, потолки акриловые, наклейка обоев, выравнивание стен». Пенсионерам скидка. Тел. 73-02-28, 8-913-191-97-02.

«БЫТСЕРВИС». Оказание сантехнических и бытовых услуг населению. Ремонт бытовой техники. Бесплатная консультация. Гарантия. Качество. Тел. 70-85-48, 8-953-850-85-48.

«ВОРОТА» в гараж с установкой. Печи банные, мангалы, козырьки, навесы. Изготовление любых металлоконструкций. Генератор 220 V. Наличный, безналичный расчет. Тел. 8-953-850-87-15, 70-87-15.

«ЗАБОРЫ», ворота гаражные, кровля, отделка фасадов и др. Качественно. Наличный/безналичный расчет. Тел. 8-983-155-63-14.

ПОЛИКАРБОНАТ
строительный магазин «Домострой»
(здание «Светофор»)
ул. ЮЖНАЯ, 38а с 9.00 до 19.00
76-35-35 ✆ 8-902-914-76-23
ШИФЕР ДЛЯ ГРЯДОК

«САНТЕХБЫТСЕРВИС»: подключение стиральных и посудомоечных машин, монтаж и замена водосчетчиков, смесителей, раковин, ванн, унитазов, моек, батарей. Ремонт, сборка, навеска мебели. Электромонтажные работы. Наклейка кафеля. Тел. 77-07-80, 8-908-223-47-80, 70-85-48, 8-913-594-24-46.

«САНТЕХРАБОТЫ». Сварка, замена стояков, труб водоснабжения (черные, оцинковка, полипропилен), радиаторов, канализации, санфаянса. Водосчетчики. Быстро, качественно, недорого. Лицензия. Тел. 79-65-33, 8-913-534-15-41, 8-902-911-83-33.

ГОРОДСКАЯ РИТУАЛЬНАЯ СЛУЖБА

Навсегда сохранить светлую память об ушедших

- памятники и оградки
- намогильные сооружения

«ОДНО ОКНО»:
ритуальный салон ул. Пирогова 5В
т. 913-555-6000 www.ritual26.ru
т. 720-720 т. 72-57-97

Все похоронные услуги в одном месте: погребение, подготовка тела, ритуальный зал, катафалк, памятники, оградки, обрамление могил.

РИТУАЛЬНЫЕ УСЛУГИ НА ГОРОДСКОМ КЛАДБИЩЕ
ПАМЯТЬ
КРИВОНОГОВ А.А.

БЕСПРОЦЕНТНАЯ РАССРОЧКА • СКИДКИ
• БЛАГОУСТРОЙСТВО МОГИЛ (ПЛИТКА, ГРАНИТ, БЛОКИ)
• БОЛЬШОЙ ВЫБОР ПАМЯТНИКОВ (от 3500)
• ИЗГОТОВЛЕНИЕ ПОРТРЕТОВ, ГРАВИРОВКА
• ОГРАДЫ, УГЛЫ, СТОЛЫ, ЛАВКИ
• ОТСЫПКА ЩЕБНЕМ, ПОДВОЗ ЗЕМЛИ
• УХОД ЗА МЕСТАМИ ЗАХОРОНЕНИЯ
• ЦВЕТЫ, ВЕНКИ, КОРЗИНЫ

ПРИЕМ ЗАКАЗОВ: 75-04-95, 75-67-83, +79130326246, +79135812116, +79135151245 ул.ТИХАЯ 6/1 WWW.RITUALHELPER.RU

ИНДИВИДУАЛЬНЫЙ ПОДХОД К КАЖДОМУ КЛИЕНТУ
30 ЛЕТ НА РЫНКЕ РИТУАЛЬНЫХ УСЛУГ!

вся рекламируемая продукция подлежит обязательной сертификации и лицензированию.

ИЗВЕЩЕНИЕ О ПРОВЕДЕНИИ СОБРАНИЯ О СОГЛАСОВАНИИ МЕСТОПОЛОЖЕНИЯ ГРАНИЦ ЗЕМЕЛЬНОГО УЧАСТКА

Кадастровым инженером Воронцовой Еленой Александровной (Томская область, г. Асино, ул. Ивана Буева, д.43, e-mail: bojco-elena@rambler.ru, тел. 8-983-163-2660, № регистрации в гос. реестре лиц, осуществляющих кадастровую деятельность 19932), выполняются кадастровые работы в отношении земельного участка с кадастровым № 24:58:0410001:371, расположенного по адресу: Красноярский край, ЗАТО Железногорск, СТ № 17, ул. №3, уч. 5. Заказчик кадастровых работ Дерышев С.В. (г.Железногорск, пр. Мира, 17-67, тел. 8-913-032-6369).

Собрание по поводу согласования местоположения границ состоится «06» июля 2020г. в 10:00 по адресу: Красноярский край, г. Железногорск, пр. Курчатова, д.48А, пом.13. С проектом межевого плана земельного участка можно ознакомиться по адресу: Красноярский край, г. Железногорск, пр. Курчатова, зд.48А, пом.13. Требования о проведении согласования местоположения границ земельных участков на местности, а также обоснованные возражения о местоположении границ земельных участков после ознакомления с проектом межевого плана принимаются с «08» июня 2020г. по «03» июля 2020г. по адресу: Красноярский край, г. Железногорск, пр. Курчатова, д.48А, пом.13. Согласовать местоположение границ требуется с правообладателями смежных земельных участков, расположенных в кадастровом квартале 24:58:0410001.

При проведении согласования местоположения границ при себе необходимо иметь документ, удостоверяющий личность, а также документы о правах на земельный участок (ч.12 ст.39, ч.2 ст.40 Федерального закона от 24.07.2007г. №221-ФЗ «О кадастровой деятельности»).

ИЗВЕЩЕНИЕ О ПРОВЕДЕНИИ СОБРАНИЯ О СОГЛАСОВАНИИ МЕСТОПОЛОЖЕНИЯ ГРАНИЦ ЗЕМЕЛЬНОГО УЧАСТКА

Кадастровым инженером Воронцовой Еленой Александровной (Томская область, г. Асино, ул. Ивана Буева, д.43, e-mail: bojco-elena@rambler.ru, тел. 8-983-163-2660, № регистрации в гос. реестре лиц, осуществляющих кадастровую деятельность 19932), выполняются кадастровые работы в отношении земельных участков с кадастровыми №№ 24:58:0311001:443 и 24:58:0311001:506, расположенные по адресу: Красноярский край, ЗАТО Железногорск, г. Железногорск, СТ № 48, ул. Таежная, уч. 146 и 146 А соответственно. Заказчик кадастровых работ Каницев А.С. (г.Железногорск, ул. Комсомольская, 37-3, тел. 8-963-187-0495).

Собрание по поводу согласования местоположения границ состоится «06» июля 2020г. в 10:30 по адресу: Красноярский край, г. Железногорск, пр. Курчатова, д.48А, пом.13. С проектом межевого плана земельного участка можно ознакомиться по адресу: Красноярский край, г. Железногорск, пр. Курчатова, зд.48А, пом.13. Требования о проведении согласования местоположения границ земельных участков на местности, а также обоснованные возражения о местоположении границ земельных участков после ознакомления с проектом межевого плана принимаются с «08» июня 2020г. по «03» июля 2020г. по адресу: Красноярский край, г. Железногорск, пр. Курчатова, д.48А, пом.13. Согласовать местоположение границ требуется с правообладателями смежных земельных участков, расположенных в кадастровом квартале 24:58:0311001.

При проведении согласования местоположения границ при себе необходимо иметь документ, удостоверяющий личность, а также документы о правах на земельный участок (ч.12 ст.39, ч.2 ст.40 Федерального закона от 24.07.2007г. №221-ФЗ «О кадастровой деятельности»).

УВАЖАЕМЫЕ ЖИТЕЛИ ГОРОДА!

В июне 2020 года в интересах ФГУП «ГХК», а также их силами будут проводиться противопожарные мероприятия в районе улицы Верхняя Саянская и Проезда Горный, направленные на обеспечение пожарной безопасности, посредством создания противопожарного разрыва между индивидуальной жилой застройкой и лесным массивом.

Просим жителей микрорайона с понимаем отнестись к возможным неудобствам.

«САНТЕХРАБОТЫ»: профессиональная установка водосчетчиков, радиаторов, полотенцесушителей, замена труб водоснабжения, демонтаж/монтаж канализации. Мелкосрочный ремонт. Установка смесителей, ванн, унитазов и др.Замена труб, вентилей в садах и огородах. Консультация специалиста и доставка материала бесплатно. Пенсионерам скидки, рассрочка. Гарантия. Договор. Быстро, качественно, недорого. Тел. 708-108, 8-913-599-44-36 (Сергей), 8-908-223-41-29 (Александр).

«ДОМОСТРОЙ»
магазин стройматериалов
- Доска пола, имитация бруса, вагонка
- Деревянные уголки, штапики, плинтусы, галтели, нащельники, короба
- Палочки под горох и помидоры
- Фанера, гипсокартон, ОСВ, ДСП
- Цемент, песок, смеси, кирпич, блоки
- Профлист, ондулин, шифер волновой и плоский, нарезанный для грядок
- Пенопласт, минплита, пленка
- Крепеж, гвозди, инструмент, сетки
- Грунтовки, краски, пропитки, лаки
- Водосточные системы пластиковые и оцинкованные
- Печной, садовый, банный инвентарь
- Окна. Двери: входные, межкомнатные, банные. Столярные изделия
- Строительство: бани, туалеты, сарайки

ул. ЮЖНАЯ, 38А («Светофор»)
Тел. 76-96-26, 8-908-010-82-09
пн.- сб. с 9.00 до 18.00, вс. с 9.00 до 17.00

АС-МАСТЕР на дом. Электрика: люстры, розетки, счетчики и т.д. Сантехника: смесители, унитазы, ванны и т.д. Замена замков. Линолеум, плинтуса, сборка мебели и т.д. Пенсионерам скидка 10%. Тел. 8-983-287-76-32, 8-965-904-03-47 (Влад).

БРИГАДА кровельщиков выполнит любые виды работ: замена шифера на профлист, металлочерепицу, ондулин и др. Устройство новой кровли. Договор! Гарантия! Без предоплат! Тел. 8-913-195-60-45, 77-04-80.

БРИГАДА с богатым опытом построит: дома, бани, беседки и др. Брусовое и каркасное строительство. Работаем по договору! Гарантия! Без предоплат! Тел. 8-908-223-44-80, 8-923-336-92-94, 70-82-31.

БРИГАДА с большим опытом сделает качественный ремонт (квартиры, офисы). Декоративная штукатурка, кафель, сантехника, сварка, окна, двери, потолки. Договор, портфолио, гарантия. Тел. 8-913-180-35-62.

БРУСОВОЕ, каркасное строительство домов, бань, веранд, хоз. постройки и др. Отделка внутренняя, наружная! В срок! Гарантия! Без предоплат! Тел. 8-923-336-92-04, 70-82-31, 8-953-850-82-31.

ДОМАШНИЙ мастер. Все виды работ. Тел. 8-902-970-11-75, 8-995-440-33-20.

ЗАБОРЫ, гаражные ворота. Сетка-рабица, профлист, металлоштакетник, доска и др. Качественно, в короткие сроки. Гарантия! Без предоплат! Тел. 77-04-80, 8-923-570-92-75, 8-983-204-94-15.

ЗАБОРЫ, профлист, евроштакетник. Честные цены, гарантия качества. Скидки. Тел. 77-01-96, 8-908-223-41-96, 8-963-265-23-53.

КРОВЕЛЬНЫЕ работы. Устройство и ремонт любой кровли, выравнивание стропильной системы и др. Качественно, в короткие сроки. Договор! Гарантия! Тел. 8-983-204-94-15, 70-82-31.

КРОВЛЯ. Заборы. Сайдинг. Весь перечень строительно-отделочных работ. Самые низкие цены. Помощь в выборе и приобретении материалов. Договор. Тел. 770-998, 8-913-035-90-00, 8-908-223-49-98.

МАСТЕР на дом и дачу. Электрика, сантехника, сборка мебели, навес люстр, шкафов, бурение. Укладка линолеума, ламината. Демонтаж, доставка материалов. Договор. Гарантия. Александр. Тел. 8-923-454-88-21.

МЕЛКОСРОЧНЫЙ ремонт, демонтаж, электрика, сантехника, малярные работы, навес предметов, обои, кафель, монтаж панелей и изделий из гипсокартона, ламинат, линолеум. Быстро, качественно. Недорого. Тел. 70-86-33, 8-953-850-86-33.

ДВЕРИ
- входные стальные и деревянные
- межкомнатные
- банные

ОКНА
- лоджии • жалюзи

НАТЯЖНЫЕ ПОТОЛКИ
Маг. «ДОМОСТРОЙ» (здание «Светофор») ул. Южная, 38А
Тел. 76-35-35
8-908-010-82-09

МУЖ на час. Сверление бетона, кафеля, навеска предметов, гардин. Ремонт мебели, сборка. Ремонт и замена замков. Услуги электрика, сантехника и другие работы в садах, гаражах, квартирах. Тел. 75-60-46, 8-983-281-15-44, 8-913-566-34-09.

ООО «Сантехдоктор». Профессиональная установка радиаторов отопления, водосчетчиков, водоразбор и отопление, монтаж сантехники любой сложности. Установка и обслуживание. Бесплатные выезд и консультация специалиста. Гарантия на все работы. Тел. 77-06-77, 76-21-11.

ООО «УК Водяной»- все виды сантехнических и сварочных работ (монтаж сантехоборудования, замена труб водопровода и отопления, монтаж радиаторов, фильтров очистки, водонапорных станций, узлов учета. Принимаем на обслуживание юр/физ лица. Договор. Гарантия. Качество. Пенсионерам скидки. Тел. 8-913-831-18-11, 8-904-896-76-98, 8-908-223-46-06, 77-06-06.

ПРОФЕССИОНАЛЬНЫЙ ремонт помещений. Весь комплекс работ. Электромонтаж, сантехмонтаж и т.д. Мелкосрочный ремонт. Договор. Гарантия на все работы. Приемлемые цены, рекомендации. Тел. 8-923-356-66-80 (Андрей).

РЕМОНТ окон ПВХ (регулировка, замена фурнитуры и уплотнителей). Натяжные потолки, окна ПВХ, жалюзи, москитные сетки. «Альянс». Договор, гарантия, скидки. Тел. 77-07-24, 8-913-044-66-00.

РЕМОНТ помещений, демонтаж, монтаж электропроводки, сантехника (пропилен/сварка), полы любой сложности, изделия из гипсокартона, потолки многоуровневые, малярные работы, декоративная отделка, монтаж окон и дверей, предоставление материалов. Разумные сроки работ, договор, гарантия, помощь в дизайне, высокое качество независимо от вашего бюджета. Тел. 77-09-81, 8-908-223-49-81.

САНТЕХБРИГАДА: трубы, водосчетчики, батареи, унитазы, ванны, кафель, индивидуальное отопление, работа по садам. Газоэлектросварка «АРГОН», алюминий. Качество или вернем деньги! Пенсионерам огромные скидки! Тел. 8-983-286-48-25, 8-902-921-58-92.

СВЕРЛЮ бетон, кафель. Навешиваю гардины, зеркала, полки, шкафы и др.предметы. Заменю, перенесу электророзетки, выключатели. Подключение люстр, бра, эл.плит. Штроблю, ломаю стены. Тел. 73-11-08, 8-913-185-10-32, 8-904-896-13-62.

СТРОИТЕЛЬНО-ОТДЕЛОЧНЫЕ работы, монтаж кровли, утепление, укладка блоков, бруса и др., монтаж окон дверей, отделочные работы любой сложности, сантехника, демонтаж стен, потолки любой сложности, малярные работы, электромонтаж, а так же мелкосрочные работы, помощь в дизайне, предоставление материалов, договор, качественно с гарантией. Тел. 8-953-850-86-33, 70-86-33.

РЕМОНТ ТЕХНИКИ

«ARDO, ARISTON, BOSCH, BEKO, INDESIT, LG, SAMSUNG» - автоматические стиральные машины. Качественный ремонт. Гарантия. Квитанция. Тел. 77-07-89, 8-908-223-47-89 (без выходных).

«АВТОМАТИЧЕСКИЕ стиральные и посудомоечные машины». Профессиональный ремонт телевизоров, СВЧ-печей, холодильников, заправка и ремонт принтеров, копировальной техники. Продам стиральную машину б/у. Заявки по тел. 77-00-09, 8-908-223-40-09.

ПРОФЕССИОНАЛЬНЫЙ ремонт электроплит, замена электроконфорок, тэнов, рабочих столов, стекла духовок, переустановка плит, печных разъемов, кабеля, розеток. Установка нагревательных элементов к самоварам, электрочайникам. Гарантия 1 год. Пенсионерам скидки. Тел. 75-21-82, 75-27-86, 8-923-337-60-82, 8-913-592-52-60 (с 9 до 22.00, без выходных).

РЕМОНТ аудио-, теле-, видео-аппаратуры, DVD/LCD (ЖК), телевизоров, мониторов. Гарантия 6 мес. Обслуживаю Железногорск, Первомайский, Н.Путь, Додоново, Тартат. Продам телевизоры б/у. Тел. 77-02-11, 72-05-75, 8-908-223-42-11, 8-983-157-52-94.

РЕМОНТ бытовой техники: стиральные машины, холодильники, эл.печи, СВЧ, дрели, перфораторы, сварочники. Гарантия. Работаем с 10.00 до 20.00 без выходных. Продаем/покупаем: стиральные машины, холодильники, СВЧ, телевизоры, эл.инструмент. Тел. 77-06-24, 8-908-223-46-24.

РЕМОНТ всех марок телевизоров, вызов бесплатно, гарантия. А также обслуживаем п. Додоново, Новый Путь. Подгорный. Тел. 72-44-66, 8-923-306-97-24.

РЕМОНТ стиральных машин и прочей бытовой техники у Вас дома. Любые неисправности. Ремонт электронных модулей. Гарантия до 1.5 лет. Без выходных. Лучшие цены!! Тел. 8-908-015-81-18.

РЕМОНТ стиральных машин, холодильников, посудомоечных машин, СВЧ-печей, пылесосов, водонагревателей. Сертификат, дипломы. Тел. 77-00-28, 8-908-223-40-28. Продам холодильник, морозилку, стиральную машину.

РЕМОНТ телевизоров, сотовых телефонов, компьютеров, любой мелкой и крупной, бытовой и офисной техники, а также электроинструмента. По стиральным машинам, печкам и холодильникам осуществляется выезд мастера на дом. Заправка картриджей от 300 руб. Качественно! Гарантия. Ленинградский пр., 35, со стороны «Золотого якоря» «Эридан-сервис». Тел. 8-913-170-04-04, 74-49-58.

РЕМОНТ холодильников 8-913-83920-58, 70-86-55, замена уплотнительной резины, с 8 до 20.00.

РЕМОНТ холодильников и морозильных камер на дому. Быстро, качественно. Гарантия. Вызов мастера в любое время, без выходных. Заправка, диагностика, ремонт автокондиционеров. Пайка алюминия. Продам холодильники, морозильные камеры б/у. Адрес: Октябрьская, 37-1. Тел. 77-02-32, 76-23-31, 8-905-975-90-74.

РЕМОНТ холодильников и морозильных камер импортного и российского производства на дому и в мастерской. Ремонт, монтаж промышленного холодильного оборудования. Наличный, безналичный расчет. Поставка и установка кондиционеров в магазинах, офисах, квартирах. Мастерская по адресу: пр. Курчатова, 48а. Тел. 76-72-40, 77-00-46, 8-908-223-40-46, 8-983-286-17-80.

СООБЩЕНИЯ

АЛКОГОЛИЗМ. Прерывание запоев. Выезд на дом. Кодирование. Тел. 8-983-299-40-40. Лиц. № ЛО-70-01-000478 от 27.07.2010 г.

ЕСЛИ алкоголь приносит в вашу жизнь серьезные проблемы, возможно, этот звонок изменит вашу жизнь. Содружество «Анонимные Алкоголики». По этим телефонам с вами поговорит алкоголик, который не пьет. Тел. 8-983-295-29-15, 8-902-941-82-12.

НУЖНА хозяюшка для совместного проживания на всю оставшуюся жизнь. Живу на даче, содержу корову, для этого созданы все условия. О себе. 75-170-75, на здоровье не жалуюсь. Тел. 8-908-211-16-87

Салон ритуальных услуг
МЕМОРИАЛ
- Обрамление могил плиткой любой сложности
- Оградки от 4500 руб. Столики от 2100 руб. Лавочки от 2100 руб.
- Памятники из мраморной крошки от 3200 руб.
- Фото на металлокерамике от 900 руб.
- Гранитные памятники от 4800 руб.
- Кресты металлические от 5000 руб.

Опыт работы более 10 лет
Индивидуальный подход к каждому клиенту
Беспроцентная рассрочка до 12 месяцев без участия банка
Гибкая система скидок
Поставки товаров напрямую от производителя
Работу выполняем всегда в срок с гарантией качества

Городское кладбище, ул. Тихая, 6/4, четвертый павильон слева
Магазин «Восток», ул. Крупской, 11, цокольный этаж, вход со двора

Звоните прямо сейчас и запишитесь на бесплатный выезд и подробную консультацию нашего специалиста
77-05-15 8-908-223-45-15
75-33-55 мемориал24.рф

Городской округ «Закрытое административно – территориальное образование Железногорск Красноярского края»
АДМИНИСТРАЦИЯ ЗАТО г. ЖЕЛЕЗНОГОРСК
ПОСТАНОВЛЕНИЕ

26.05.2020 № 953

г. Железногорск

О ВНЕСЕНИИ ИЗМЕНЕНИЙ В ПЕРЕЧЕНЬ ГЛАВНЫХ АДМИНИСТРАТОРОВ ДОХОДОВ МЕСТНОГО БЮДЖЕТА

В соответствии с пунктом 2 статьи 20 Бюджетного кодекса Российской Федерации, Уставом ЗАТО Железногорск,

ПОСТАНОВЛЯЮ:

1. Внести в перечень главных администраторов доходов местного бюджета, утвержденный решением Совета депутатов ЗАТО г. Железногорск от 12.12.2019 № 49-289Р «О бюджете ЗАТО Железногорск на 2020 год и плановый период 2021-2022 годов», следующие изменения:

1.1. После строки 24 дополнить строками 25-26:

«

25	009	1 16 01154 01 0000 140	Административные штрафы, установленные Главой 15 Кодекса Российской Федерации об административных правонарушениях, за административные правонарушения в области финансов, налогов и сборов, страхования, рынка ценных бумаг (за исключением штрафов, указанных в пункте 6 статьи 46 Бюджетного кодекса Российской Федерации), выявленные должностными лицами органов муниципального контроля
26	009	1 16 01194 01 0000 140	Административные штрафы, установленные Главой 19 Кодекса Российской Федерации об административных правонарушениях, за административные правонарушения против порядка управления, выявленные должностными лицами органов муниципального контроля

».

1.2. Строки 25-32 считать строками 27-34 соответственно.

1.3. После строки 34 дополнить строкой 35:

«

35	009	1 16 10100 04 0000 140	Денежные взыскания, налагаемые в возмещение ущерба, причиненного в результате незаконного или нецелевого использования бюджетных средств (в части бюджетов городских округов)

».

1.4. Строки 33-89 считать строками 36-92 соответственно.

1.5. После строки 92 дополнить строкой 93:

«

93	801	2 02 29999 04 7579 150	Прочие субсидии бюджетам городских округов (на реализацию муниципальных программ (подпрограмм) поддержки социально-ориентированных некоммерческих организаций)

».

1.6. Строки 90-114 считать строками 94-118 соответственно.

1.7. После строки 118 дополнить строкой 119:

«

119	801	2 02 49999 04 7745 150	Прочие межбюджетные трансферты, передаваемые бюджетам городских округов (за содействие развитию налогового потенциала)

».

1.8. Строки 115-153 считать строками 122-158 соответственно.

2. Управлению внутреннего контроля Администрации ЗАТО г. Железногорск (Е.Н. Панченко) довести настоящее постановление до сведения населения через газету «Город и горожане».

3. Отделу общественных связей Администрации ЗАТО г. Железногорск (И.С. Пикалова) разместить настоящее постановление на официальном сайте городского округа «Закрытое административно-территориальное образование Железногорск Красноярского края» в информационно-телекоммуникационной сети "Интернет".

4. Контроль над исполнением настоящего постановления возложить на первого заместителя Главы ЗАТО г. Железногорск по стратегическому планированию, экономическому развитию и финансам С.Д. Проскурнина.

5. Настоящее постановление вступает в силу после его официального опубликования.

Глава ЗАТО г. Железногорск И.Г. КУКСИН

ИЗВЕЩЕНИЕ

Администрации ЗАТО г. Железногорск объявляет о намерении предоставить субъектам малого и среднего предпринимательства в аренду на основании муниципальной преференции в виде заключения договора аренды муниципального имущества без проведения торгов (далее – муниципальная преференция) в отношении следующего муниципального имущества, входящего в состав Муниципальной казны ЗАТО Железногорск:

Номер п.п.	Наименование объекта	Адрес	Площадь (кв. м)	Целевое использование
1	Комнаты 27, 28, 29, 30, 31,32 (согласно выписке из тех.паспорта) нежилого здания с кадастровым номером 24:58:0000000:1606, этаж 1	Российская Федерация, Красноярский край, ЗАТО Железногорск, г. Железногорск, ул. Маяковского, 3	51,8	Административно-бытовое и торговое

Муниципальная преференция предоставляется в соответствии с муниципальной программой «Развитие инвестиционной, инновационной деятельности, малого и среднего предпринимательства на территории ЗАТО Железногорск» (далее – Программа), утвержденной постановлением Администрации ЗАТО г. Железногорск от 07.11.2013 № 1762 с изменениями внесенными постановлением Администрации ЗАТО г. Железногорск от 01.06.2015 № 843, от 02.10.2015 № 1574.

Порядок и условия предоставления муниципальной преференции изложены в приложении № 4 к Программе «Порядок оказания имущественной поддержки субъектам малого и среднего предпринимательства и организациям, образующим инфраструктуру поддержки субъектов малого и среднего предпринимательства» (далее – Порядок) и размещены на официальном сайте муниципального образования «Закрытое административно-территориальное образование Железногорск Красноярского края»: www.admk26.ru. в разделе Сферы/КУМИ/Предоставление имущественной поддержки.

Заявление о предоставлении муниципальной преференции по установленной форме с приложением документов, определенных Порядком, принимаются Комитетом по управлению муниципальным имуществом Администрации ЗАТО г. Железногорск по адресу: Красноярский край, ЗАТО Железногорск, г. Железногорск, ул. 22 Партсъезда, д. 21, каб. № 324.

Прием заявлений осуществляется ежедневно в рабочие дни, кроме среды, с 14.00 до 17.00 (время местное).

Дата начала приема заявлений: «05» июня 2020 года.

Дата окончания срока подачи заявлений: заявления о предоставлении муниципальной преференции должны быть поданы не позднее 17.00 часов (время местное) «19» июня 2020 года.

Ф.И.О. и номер телефона контактного лица:

Шаповалова Галина Александровна, тел. 8 (3919) 76-56-19;

Скрипченкова Анастасия Александровна, тел. 8 (3919) 76-56-44;

Лукомская Оксана Юрьевна, тел. 8 (3919) 76-56-47;

И.о. руководителя О.В. ЗАХАРОВА

Городской округ «Закрытое административно – территориальное образование Железногорск Красноярского края»
АДМИНИСТРАЦИЯ ЗАТО г. ЖЕЛЕЗНОГОРСК
ПОСТАНОВЛЕНИЕ

21.05.2020 № 911

г. Железногорск

О ВНЕСЕНИИ ИЗМЕНЕНИЙ В ПОСТАНОВЛЕНИЕ АДМИНИСТРАЦИИ ЗАТО Г. ЖЕЛЕЗНОГОРСК ОТ 03.07.2018 № 1308 «О СОЗДАНИИ КОМИССИИ ПО ТОПОНИМИКЕ»

Руководствуясь Федеральным законом от 06.10.2003 № 131-ФЗ «Об общих принципах организации местного самоуправления в Российской Федерации», Уставом ЗАТО Железногорск, в целях реализации порядка внесения и рассмотрения предложений об установлении или изменении существующих названий и почетных наименований городских объектов, рассмотрения предложений по установке мемориальных объектов, расположению памятных мемориальных досок на объектах культуры, образования и жилищного фонда,

ПОСТАНОВЛЯЮ:

1. Внести в постановление Администрации ЗАТО г. Железногорск от 03.07.2018 № 1308 «О создании комиссии по топонимике» следующие изменения:

1.1. Приложение № 2 к постановлению изложить в новой редакции (приложение).

2. Управлению внутреннего контроля Администрации ЗАТО г. Железногорск (Е.Н. Панченко) довести настоящее постановление до сведения населения через газету «Город и горожане».

3. Отделу общественных связей Администрации ЗАТО г. Железногорск (И.С. Пикалова) разместить настоящее постановление на официальном сайте городского округа «Закрытое административно-территориальное образование Железногорск Красноярского края» в информационно-телекоммуникационной сети «Интернет».

4. Контроль над исполнением настоящего постановления оставляю за собой.

5. Настоящее постановление вступает в силу после его официального опубликования.

Глава ЗАТО г. Железногорск И.Г. КУКСИН

Приложение к постановлению Администрации ЗАТО г. Железногорск от 21.05.2020 № 911
Приложение № 2 к постановлению Администрации ЗАТО г. Железногорск от 03.07.2018 №1308

СОСТАВ КОМИССИИ ПО ТОПОНИМИКЕ ПРИ АДМИНИСТРАЦИИ ЗАТО Г. ЖЕЛЕЗНОГОРСК

Куксин И.Г. - Глава ЗАТО г. Железногорск, председатель комиссии

Сергейкин А.А. - первый заместитель Главы ЗАТО г. Железногорск по жилищно-коммунальному хозяйству, заместитель председателя комиссии

Фролов А.М. - ведущий специалист отдела дежурного генплана и кадастра Управления градостроительства Администрации ЗАТО г. Железногорск, секретарь комиссии

Члены комиссии:

Бурыкина А.П. - председатель местной городской общественной организации ветеранов (пенсионеров) войны, труда, вооруженных сил и правоохранительных органов ЗАТО Железногорск (по согласованию)

Зимин Г.Н. - директор Муниципального казенного учреждения "Управление капитального строительства" (по согласованию)

Каверзина С.В. - заместитель руководителя Управления градостроительства Администрации ЗАТО г. Железногорск

Коновалов А.И. - председатель Совет депутатов ЗАТО г. Железногорск (по согласованию)

Перепелкин А.А. - помощник депутата Государственной Думы Федерального Собрания Российский Федерации П.И. Пимашкова

Попова В.А. - директор Муниципального бюджетного учреждения культуры "Музейно-выставочный центр"

Ридель Л.В. - руководитель Управления по правовой и кадровой работе Администрации ЗАТО г. Железногорск

Тельманова А.Ф. - руководитель Управления городского хозяйства Администрации ЗАТО г. Железногорск

Янушкевич Я.О. - руководитель Муниципального казенного учреждения "Управление культуры"

Городской округ «Закрытое административно – территориальное образование Железногорск Красноярского края»
АДМИНИСТРАЦИЯ ЗАТО г. ЖЕЛЕЗНОГОРСК
ПОСТАНОВЛЕНИЕ

22.05.2020 № 940

г. Железногорск

О ВНЕСЕНИИ ИЗМЕНЕНИЙ В ПОСТАНОВЛЕНИЕ АДМИНИСТРАЦИИ ЗАТО Г. ЖЕЛЕЗНОГОРСК ОТ 22.05.2019 № 1081 «ОБ ОПРЕДЕЛЕНИИ УПРАВЛЯЮЩЕЙ ОРГАНИЗАЦИИ ДЛЯ УПРАВЛЕНИЯ МНОГОКВАРТИРНЫМ ДОМОМ, РАСПОЛОЖЕННОМ ПО АДРЕСУ: КРАСНОЯРСКИЙ КРАЙ, ЗАТО ЖЕЛЕЗНОГОРСК, П. ДОДОНОВО, УЛ. ПОЛЕВАЯ, Д. 18»

В соответствии со статьей 161 Жилищного кодекса Российской Федерации, постановлением Правительства Российской Федерации от 21.12.2018 № 1616 «Об утверждении Правил определения управляющей организации для управления многоквартирным домом, в отношении которого собственниками помещений в многоквартирном доме не выбран способ управления таким домом или выбранный способ управления не реализован, не определена управляющая организация, и о внесении изменений в некоторые акты Правительства Российской Федерации», в целях определения управляющей организации, включенной в перечень организаций для управления многоквартирным домом, в отношении которого собственниками помещений в многоквартирном доме не выбран способ управления таким домом или выбранный способ управления не реализован, не определена управляющая организация, руководствуясь Уставом ЗАТО Железногорск,

ПОСТАНОВЛЯЮ:

1. Внести следующие изменения в постановление Администрации ЗАТО г. Железногорск от 22.05.2019 № 1081 «Об определении управляющей организации для управления многоквартирным домом, расположенном по адресу: Красноярский край, ЗАТО Железногорск, п. Додоново, ул. Полевая, д. 18»:

1.1. Пункт 1 постановления изложить в новой редакции:

«1. Определить общество с ограниченной ответственностью «Ленинградское» (ООО «Ленинградское») управляющей организацией для управления многоквартирным домом, в отношении которого не определена управляющая организация, расположенного по адресу: Красноярский край, ЗАТО Железногорск, п. Додоново, ул. Полевая, д. 18, на период с 23 мая 2020 года до заключения договора управления многоквартирным домом по результатам открытого конкурса, но не более одного года.».

1.2. Пункт 3 постановления изложить в новой редакции:

«3. Установить плату за содержание жилого помещения, расположенного в многоквартирном доме по адресу: Красноярский край, ЗАТО Железногорск, п. Додоново, ул. Полевая, д. 18 на период, установленный пунктам 1 настоящего постановления, в размере 22,58 руб./кв.м. (двадцать два рубля пятьдесят восемь копеек) за один квадратный метр общей площади жилого помещения в месяц.».

1.3. Пункт 4 постановления изложить в новой редакции:

«4. Предоставление коммунальных услуг по отоплению, холодному и горячему водоснабжению собственникам и пользователям помещений в многоквартирном доме в период управления управляющей организацией ООО «Ленинградское» осуществляется ресурсоснабжающей организацией ООО «КРАСЭКО-ЭЛЕКТРО», в соответствии с подпунктом «б» пункта 17 Правил предоставления коммунальных услуг собственникам и пользователям помещений в многоквартирных домах и жилых домов, утвержденных постановлением Правительства Российской Федерации от 06.05.2011 № 354 «О предоставлении коммунальных услуг собственникам и пользователям помещений в многоквартирных домах и жилых домов».».

2. Отменить постановление Администрации ЗАТО г. Железногорск от 27.11.2019 № 2406 «О внесении изменений в постановление Администрации ЗАТО г. Железногорск от 22.05.2019 № 1081 «Об определении управляющей организации для управления многоквартирным домом, расположенном по адресу: Красноярский край, ЗАТО Железногорск, п. Додоново, ул. Полевая, д. 18».

3. Управлению внутреннего контроля Администрации ЗАТО г. Железногорск (Е.Н. Панченко) довести настоящее постановление до сведения населения через газету «Город и горожане».

4. Отделу общественных связей Администрации ЗАТО г. Железногорск (И.С. Пикалова) разместить настоящее постановление на официальном сайте городского округа «Закрытое административно-территориальное образование город Железногорск Красноярского края» в информационно-телекоммуникационной сети «Интернет».

5. Контроль над исполнением настоящего постановления возложить на первого заместителя Главы ЗАТО г. Железногорск по жилищно-коммунальному хозяйству А.А. Сергейкина.

6. Настоящее постановление вступает в силу после его официального опубликования, но не ранее 23.05.2020.

Глава ЗАТО г. Железногорск И.Г. КУКСИН

Городской округ «Закрытое административно – территориальное образование Железногорск Красноярского края»
АДМИНИСТРАЦИЯ ЗАТО г. ЖЕЛЕЗНОГОРСК
ПОСТАНОВЛЕНИЕ

22.05.2020 № 939

г. Железногорск

О ВНЕСЕНИИ ИЗМЕНЕНИЙ В ПОСТАНОВЛЕНИЕ АДМИНИСТРАЦИИ ЗАТО Г. ЖЕЛЕЗНОГОРСК ОТ 22.05.2019 № 1082 «ОБ ОПРЕДЕЛЕНИИ УПРАВЛЯЮЩЕЙ ОРГАНИЗАЦИИ ДЛЯ УПРАВЛЕНИЯ МНОГОКВАРТИРНЫМ ДОМОМ, РАСПОЛОЖЕННЫМ ПО АДРЕСУ: КРАСНОЯРСКИЙ КРАЙ, ЗАТО ЖЕЛЕЗНОГОРСК, П. ПОДГОРНЫЙ, УЛ. КИРОВСКАЯ, Д. 11Б»

В соответствии со статьей 161 Жилищного кодекса Российской Федерации, постановлением Правительства Российской Федерации от 21.12.2018 № 1616 «Об утверждении Правил определения управляющей организации для управления многоквартирным домом, в отношении которого собственниками помещений в многоквартирном доме не выбран способ управления таким домом или выбранный способ управления не реализован, не определена управляющая организация, и о внесении изменений в некоторые акты Правительства Российской Федерации», руководствуясь Уставом ЗАТО Железногорск,

ПОСТАНОВЛЯЮ:

1. Внести следующие изменения в постановление Администрации ЗАТО г. Железногорск от 22.05.2019 № 1082 «Об определении управляющей организации для управления многоквартирным домом, расположенном по адресу: Красноярский край, ЗАТО Железногорск, п. Подгорный, ул. Кировская, д. 11Б»:

1.1. Пункт 1 постановления изложить в новой редакции:

«1. Определить общество с ограниченной ответственностью «Белорусское» (ООО «Белорусское») управляющей организацией для управления многоквартирным домом, в отношении которого не определена управляющая организация, расположенного по адресу: Красноярский край, ЗАТО Железногорск, п. Подгорный, ул. Кировская, д. 11Б, на период с 23 мая 2020 года до заключения договора управления многоквартирным домом по результатам открытого конкурса, но не более одного года.».

1.2. Пункт 3 постановления изложить в новой редакции:

«3. Установить плату за содержание жилого помещения, расположенного в многоквартирном доме по адресу: Красноярский край, ЗАТО Железногорск, п. Подгорный, ул. Кировская, д. 11Б на период, установленный пунктом 1 настоящего постановления, в размере 24,51 руб./кв.м. (двадцать четыре рубля пятьдесят одна копейка) за один квадратный метр общей площади жилого помещения в месяц.».

1.3. Пункт 4 постановления изложить в новой редакции:

«4. Предоставление коммунальных услуг по отоплению, холодному и горячему водоснабжению, водоотведению собственникам и пользователям помещений в многоквартирном доме в период управления управляющей организацией ООО «Белорусская» осуществляется ресурсоснабжающими организациями ООО «КРАСЭКО-ЭЛЕКТРО», МП «ЖКХ», в соответствии с подпунктом «б» пункта 17 Правил предоставления коммунальных услуг собственникам и пользователям помещений в многоквартирных домах и жилых домов, утвержденных постановлением Правительства Российской Федерации от 06.05.2011 № 354 «О предоставлении коммунальных услуг собственникам и пользователям помещений в многоквартирных домах и жилых домов».».

2. Отменить постановление Администрации ЗАТО г. Железногорск от 05.12.2019 № 2461 «О внесении изменений в постановление Администрации ЗАТО г. Железногорск от 22.05.2019 № 1082 «Об определении управляющей организации для управления многоквартирным домом, расположенным по адресу: Красноярский край, ЗАТО Железногорск, п. Подгорный, ул. Кировская, д. 11Б».

3. Управлению внутреннего контроля Администрации ЗАТО г. Железногорск (Е.Н. Панченко) довести настоящее постановление до сведения населения через газету «Город и горожане».

4. Отделу общественных связей Администрации ЗАТО г. Железногорск (И.С. Пикалова) разместить настоящее постановление на официальном сайте городского округа «Закрытое административно-территориальное образование город Железногорск Красноярского края» в информационно-телекоммуникационной сети «Интернет».

5. Контроль над исполнением настоящего постановления возложить на первого заместителя Главы ЗАТО г. Железногорск по жилищно-коммунальному хозяйству А.А. Сергейкина.

6. Настоящее постановление вступает в силу после его официального опубликования, но не ранее 23.05.2020.

Глава ЗАТО г. Железногорск И.Г. КУКСИН

Городской округ «Закрытое административно – территориальное образование Железногорск Красноярского края»
АДМИНИСТРАЦИЯ ЗАТО г. ЖЕЛЕЗНОГОРСК
ПОСТАНОВЛЕНИЕ

22.05.2020 № 938

г. Железногорск

О ВНЕСЕНИИ ИЗМЕНЕНИЙ В ПОСТАНОВЛЕНИЕ АДМИНИСТРАЦИИ ЗАТО Г. ЖЕЛЕЗНОГОРСК ОТ 22.05.2019 № 1080 «ОБ ОПРЕДЕЛЕНИИ УПРАВЛЯЮЩЕЙ ОРГАНИЗАЦИИ ДЛЯ УПРАВЛЕНИЯ МНОГОКВАРТИРНЫМ ДОМОМ, РАСПОЛОЖЕННОМ ПО АДРЕСУ: КРАСНОЯРСКИЙ КРАЙ, ЗАТО ЖЕЛЕЗНОГОРСК, П. НОВЫЙ ПУТЬ, УЛ. МАЙСКАЯ, Д. 7»

В соответствии со статьей 161 Жилищного кодекса Российской Федерации, постановлением Правительства Российской Федерации от 21.12.2018 № 1616 «Об утверждении Правил определения управляющей организации для управления многоквартирным домом, в отношении которого собственниками помещений в многоквартирном доме не выбран способ управления таким домом или выбранный способ управления не реализован, не определена управляющая организация, и о внесении изменений в некоторые акты Правительства Российской Федерации», в целях определения управляющей организации, включенной в перечень организаций для управления многоквартирным домом, в отношении которого собственниками помещений в многоквартирном доме не выбран способ управления таким домом или выбранный способ управления не реализован, не определена управляющая организация, руководствуясь Уставом ЗАТО Железногорск,

ПОСТАНОВЛЯЮ:

1. Внести следующие изменения в постановление Администрации ЗАТО г. Железногорск от 22.05.2019 № 1080 «Об определении управляющей организации для управления многоквартирным домом, расположенном по адресу: Красноярский край, ЗАТО Железногорск, п. Новый Путь, ул. Майская, д. 7»:

1.1. Пункт 1 постановления изложить в новой редакции:

«1. Определить общество с ограниченной ответственностью «Белорусское» (ООО «Белорусское») управляющей организацией для управления многоквартирным домом, в отношении которого не определена управляющая организация, расположенного по адресу: Красноярский край, ЗАТО Железногорск, п. Новый Путь, ул. Майская, д. 7, на период с 23 мая 2020 года до заключения договора управления многоквартирным домом по результатам открытого конкурса, но не более одного года.».

1.2. Пункт 3 постановления изложить в новой редакции:

«3. Установить плату за содержание жилого помещения, расположенного в многоквартирном доме по адресу: Красноярский край, ЗАТО Железногорск, п. Новый Путь, ул. Майская, д. 7 на период, установленный пунктом 1 настоящего постановления, в размере 24,52 руб./кв.м. (двадцать четыре рубля пятьдесят две копейки) за один квадратный метр общей площади жилого помещения в месяц.».

1.3. Пункт 4 постановления изложить в новой редакции:

«4. Предоставление коммунальных услуг по холодному водоснабжению собственникам и пользователям помещений в многоквартирном доме в период управления управляющей организацией ООО «Белорусское» осуществляется ресурсоснабжающей организацией ООО «КРАСЭКО-ЭЛЕКТРО», в соответствии с подпунктом «б» пункта 17 Правил предоставления коммунальных услуг собственникам и пользователям помещений в многоквартирных домах и жилых домов, утвержденных постановлением Правительства Российской Федерации от 06.05.2011 № 354 «О предоставлении коммунальных услуг собственникам и пользователям помещений в многоквартирных домах и жилых домов».».

2. Отменить постановление Администрации ЗАТО г. Железногорск от 27.11.2019 № 2405 «О внесении изменений в постановление Администрации ЗАТО г. Железногорск от 22.05.2019 № 1080 «Об определении управляющей организации для управления многоквартирным домом, расположенном по адресу: Красноярский край, ЗАТО Железногорск, п. Новый Путь, ул. Майская, д. 7».

3. Управлению внутреннего контроля Администрации ЗАТО г. Железногорск (Е.Н. Панченко) довести настоящее постановление до сведения населения через газету «Город и горожане».

4. Отделу общественных связей Администрации ЗАТО г. Железногорск (И.С. Пикалова) разместить настоящее постановление на официальном сайте городского округа «Закрытое административно-территориальное образование город Железногорск Красноярского края» в информационно-телекоммуникационной сети «Интернет».

5. Контроль над исполнением настоящего постановления возложить на первого заместителя Главы ЗАТО г. Железногорск по жилищно-коммунальному хозяйству А.А. Сергейкина.

6. Настоящее постановление вступает в силу после его официального опубликования, но не ранее 23.05.2020.

Глава ЗАТО г. Железногорск И.Г. КУКСИН

Городской округ «Закрытое административно – территориальное образование Железногорск Красноярского края»
АДМИНИСТРАЦИЯ ЗАТО г. ЖЕЛЕЗНОГОРСК
ПОСТАНОВЛЕНИЕ

22.05.2020 № 937

г. Железногорск

О ВНЕСЕНИИ ИЗМЕНЕНИЙ В ПОСТАНОВЛЕНИЕ АДМИНИСТРАЦИИ ЗАТО Г. ЖЕЛЕЗНОГОРСК ОТ 22.05.2019 № 1083 «ОБ ОПРЕДЕЛЕНИИ УПРАВЛЯЮЩЕЙ ОРГАНИЗАЦИИ ДЛЯ УПРАВЛЕНИЯ МНОГОКВАРТИРНЫМ ДОМОМ, РАСПОЛОЖЕННОМ ПО АДРЕСУ: КРАСНОЯРСКИЙ КРАЙ, ЗАТО ЖЕЛЕЗНОГОРСК, П. ДОДОНОВО, УЛ. ПОЛЕВАЯ, Д. 19»

В соответствии со статьей 161 Жилищного кодекса Российской Федерации, постановлением Правительства Российской Федерации от 21.12.2018 № 1616 «Об утверждении Правил определения управляющей организации для управления многоквартирным домом, в отношении которого собственниками помещений в многоквартирном доме не выбран способ управления таким домом или выбранный способ управления не реализован, не определена управляющая организация, и о внесении изменений в некоторые акты Правительства Российской Федерации», в целях определения управляющей организации, включенной в перечень организаций для управления многоквартирным домом, в отношении которого собственниками помещений в многоквартирном доме не выбран способ управления таким домом или выбранный способ управления не реализован, не определена управляющая организация, руководствуясь Уставом ЗАТО Железногорск,

ПОСТАНОВЛЯЮ:

1. Внести следующие изменения в постановление Администрации ЗАТО г. Железногорск от 22.05.2019 № 1083 «Об определении управляющей организации для управления многоквартирным домом, расположенном по адресу: Красноярский край, ЗАТО Железногорск, п. Додоново, ул. Полевая, д. 19»:

1.1. Пункт 1 постановления изложить в новой редакции:

«1. Определить общество с ограниченной ответственностью «Ленинградское» (ООО «Ленинградское») управляющей организацией для управления многоквартирным домом, в отношении которого не определена управляющая организация, расположенного по адресу: Красноярский край, ЗАТО Железногорск, п. Додоново, ул. Полевая, д. 19, на период с 23 мая 2020 года до заключения договора управления многоквартирным домом по результатам открытого конкурса, но не более одного года.».

1.2. Пункт 3 постановления изложить в новой редакции:

«3. Установить плату за содержание жилого помещения, расположенного в многоквартирном доме по адресу: Красноярский край, ЗАТО Железногорск, п. Додоново, ул. Полевая, д. 19 на период, установленный пунктом 1 настоящего постановления, в размере 22,58 руб./кв.м. (двадцать два рубля пятьдесят восемь копеек) за один квадратный метр общей площади жилого помещения в месяц.».

1.3. Пункт 4 постановления изложить в новой редакции:

«4. Предоставление коммунальных услуг по отоплению, холодному и горячему водоснабжению собственникам и пользователям помещений в многоквартирном доме в период управления управляющей организацией ООО «Ленинградское» осуществляется ресурсоснабжающей организацией ООО «КРАСЭКО-ЭЛЕКТРО», в соответствии с подпунктом «б» пункта 17 Правил предоставления коммунальных услуг собственникам и пользователям помещений в многоквартирных домах и жилых домов, утвержденных постановлением Правительства Российской Федерации от 06.05.2011 № 354 «О предоставлении коммунальных услуг собственникам и пользователям помещений в многоквартирных домах и жилых домов».».

2. Отменить постановление Администрации ЗАТО г. Железногорск от 05.12.2019 № 2466 «О внесении изменений в постановление Администрации ЗАТО г. Железногорск от 22.05.2019 № 1083 «Об определении управляющей организации для управления многоквартирным домом, расположенном по адресу: Красноярский край, ЗАТО Железногорск, п. Додоново, ул. Полевая, д. 19».

3. Управлению внутреннего контроля Администрации ЗАТО г. Железногорск (Е.Н. Панченко) довести настоящее постановление до сведения населения через газету «Город и горожане».

4. Отделу общественных связей Администрации ЗАТО г. Железногорск (И.С. Пикалова) разместить настоящее постановление на официальном сайте городского округа «Закрытое административно-территориальное образование город Железногорск Красноярского края» в информационно-телекоммуникационной сети «Интернет».

5. Контроль над исполнением настоящего постановления возложить на первого заместителя Главы ЗАТО г. Железногорск по жилищно-коммунальному хозяйству А.А. Сергейкина.

6. Настоящее постановление вступает в силу после его официального опубликования, но не ранее 23.05.2020.

Глава ЗАТО г. Железногорск И.Г. КУКСИН

ИЗВЕЩЕНИЕ О ПРЕДОСТАВЛЕНИИ В АРЕНДУ ЗЕМЕЛЬНОГО УЧАСТКА ДЛЯ ВЕДЕНИЯ САДОВОДСТВА

Администрация ЗАТО г. Железногорск в соответствии со статьей 39.18 Земельного кодекса Российской Федерации сообщает о возможности предоставления в аренду для ведения садоводства земельного участка с кадастровым номером 24:58:0311001:441, площадью 765 кв. м, по адресу: местоположение установлено относительно ориентира, расположенного в границах участка. Почтовый адрес ориентира: Красноярский край, ЗАТО Железногорск, г. Железногорск, СТ № 48, ул. Речная, уч. 3, на землях населенных пунктов.

Граждане, заинтересованные в предоставлении земельного участка для ведения садоводства, имеют право в течение 30 (тридцати) дней со дня опубликования настоящего Извещения подать заявление о намерении участвовать в аукционе на право заключения договора аренды земельного участка.

Заявления принимаются в письменном виде в муниципальном казенном учреждении «Управление имуществом, землепользования и землеустройства» по адресу: Красноярский край, ЗАТО Железногорск, г. Железногорск, пр. Курчатова, д. 48 «А», кабинеты 3 и 6 в часы приема: понедельник, среда с 13.30 до 17.00, вторник с 08.30 до 12.00, либо направляются почтовым отправлением по вышеуказанному адресу.

Дата начала приема заявлений – 04 июня 2020 года.

Дата окончания приема заявлений – 03 июля 2020 года.

Телефоны для справок: 8 (3919) 76-65-03, 76-72-97

Городской округ «Закрытое административно – территориальное образование Железногорск Красноярского края»
АДМИНИСТРАЦИЯ ЗАТО г.ЖЕЛЕЗНОГОРСК
ПОСТАНОВЛЕНИЕ

27.05.2020 № 956

г.Железногорск

О ВНЕСЕНИИ ИЗМЕНЕНИЙ В ПОСТАНОВЛЕНИЕ АДМИНИСТРАЦИИ ЗАТО Г. ЖЕЛЕЗНОГОРСК ОТ 27.03.2020 № 662 «О СОЗДАНИИ КОМИССИИ ПО ВЫЯВЛЕНИЮ ОБСТОЯТЕЛЬСТВ, СВИДЕТЕЛЬСТВУЮЩИХ О НЕОБХОДИМОСТИ ОКАЗАНИЯ СОДЕЙСТВИЯ В ПРЕОДОЛЕНИИ ТРУДНОЙ ЖИЗНЕННОЙ СИТУАЦИИ ДЕТЯМ-СИРОТАМ И ДЕТЯМ, ОСТАВШИМСЯ БЕЗ ПОПЕЧЕНИЯ РОДИТЕЛЕЙ, ЛИЦАМ ИЗ ЧИСЛА ДЕТЕЙ-СИРОТ И ДЕТЕЙ, ОСТАВШИХСЯ БЕЗ ПОПЕЧЕНИЯ РОДИТЕЛЕЙ, ЛИЦАМ, КОТОРЫЕ ОТНОСИЛИСЬ К КАТЕГОРИИ ДЕТЕЙ-СИРОТ И ДЕТЕЙ, ОСТАВШИХСЯ БЕЗ ПОПЕЧЕНИЯ РОДИТЕЛЕЙ, ЛИЦ ИЗ ЧИСЛА ДЕТЕЙ-СИРОТ И ДЕТЕЙ, ОСТАВШИХСЯ БЕЗ ПОПЕЧЕНИЯ РОДИТЕЛЕЙ, И ДОСТИГЛИ ВОЗРАСТА 23 ЛЕТ, ЯВЛЯЮЩИМСЯ НАНИМАТЕЛЯМИ ЖИЛОГО ПОМЕЩЕНИЯ ПО ДОГОВОРУ НАЙМА СПЕЦИАЛИЗИРОВАННОГО ЖИЛОГО ПОМЕЩЕНИЯ»

В соответствии с Законом Красноярского края от 24.12.2009 № 9-4225 «О наделении органов местного самоуправления муниципальных районов и городских округов края государственными полномочиями по обеспечению жилыми помещениями детей-сирот и детей, оставшихся без попечения родителей, лиц из числа детей-сирот и детей, оставшихся без попечения родителей», Законом Красноярского края от 02.11.2000 № 12-961 «О защите прав ребенка», Уставом городского округа «Закрытое административно-территориальное образование Железногорск Красноярского края»,

ПОСТАНОВЛЯЮ:

1. Внести в постановление Администрации ЗАТО г. Железногорск от 27.03.2020 № 662 следующие изменения:

1.1. Приложение № 1 к постановлению изложить в новой редакции согласно приложению к настоящему постановлению.

2. Управлению внутреннего контроля Администрации ЗАТО г. Железногорск (Е.Н. Панченко) довести настоящее постановление до сведения населения через газету «Город и горожане».

3. Отделу общественных связей Администрации ЗАТО г. Железногорск (И.С. Пикалова) разместить настоящее постановление на официальном сайте городского округа «Закрытое административно-территориальное образование Железногорск Красноярского края» в информационно-телекоммуникационной сети «Интернет».

4. Контроль над исполнением настоящего постановления возложить на заместителя Главы ЗАТО г. Железногорск по социальным вопросам Е.А. Карташова.

5. Настоящее постановление вступает в силу после его официального опубликования.

Глава ЗАТО г. Железногорск И.Г. КУКСИН

Приложение 1 к постановлению Администрации ЗАТО г. Железногорск от 27.05.2020 № 956
Приложение 1 к постановлению Администрации ЗАТО г. Железногорск от 27.03.2020 № 662

СОСТАВ КОМИССИИ ПО ВЫЯВЛЕНИЮ ОБСТОЯТЕЛЬСТВ, СВИДЕТЕЛЬСТВУЮЩИХ О НЕОБХОДИМОСТИ ОКАЗАНИЯ СОДЕЙСТВИЯ В ПРЕОДОЛЕНИИ ТРУДНОЙ ЖИЗНЕННОЙ СИТУАЦИИ ДЕТЯМ-СИРОТАМ И ДЕТЯМ, ОСТАВШИМСЯ БЕЗ ПОПЕЧЕНИЯ РОДИТЕЛЕЙ, ЛИЦАМ ИЗ ЧИСЛА ДЕТЕЙ-СИРОТ И ДЕТЕЙ, ОСТАВШИХСЯ БЕЗ ПОПЕЧЕНИЯ РОДИТЕЛЕЙ, ЛИЦАМ, КОТОРЫЕ ОТНОСИЛИСЬ К КАТЕГОРИИ ДЕТЕЙ-СИРОТ И ДЕТЕЙ, ОСТАВШИХСЯ БЕЗ ПОПЕЧЕНИЯ РОДИТЕЛЕЙ, ЛИЦ ИЗ ЧИСЛА ДЕТЕЙ-СИРОТ И ДЕТЕЙ, ОСТАВШИХСЯ БЕЗ ПОПЕЧЕНИЯ РОДИТЕЛЕЙ, И ДОСТИГЛИ ВОЗРАСТА 23 ЛЕТ, ЯВЛЯЮЩИМСЯ НАНИМАТЕЛЯМИ ЖИЛОГО ПОМЕЩЕНИЯ ПО ДОГОВОРУ НАЙМА СПЕЦИАЛИЗИРОВАННОГО ЖИЛОГО ПОМЕЩЕНИЯ

Карташов Евгений Александрович	- заместитель Главы ЗАТО г. Железногорск по социальным вопросам, председатель комиссии
Вершинина Галина Исаковна	- начальник Отдела по делам семьи и детства Администрации ЗАТО г. Железногорск заместитель председателя комиссии
Коляскина Наталья Анатольевна	- главный специалист Отдела по делам семьи и детства Администрации ЗАТО г. Железногорск, секретарь комиссии
Члены комиссии:	
Ануфриева Каролина Александровна	- главный специалист - муниципальный жилищный инспектор Технического отдела Управления городского хозяйства Администрации ЗАТО г. Железногорск
Блохин Владимир Петрович	- руководитель Межрегионального управления № 51 ФМБА России (по согласованию)
Булавчук Людмила Григорьевна	- заместитель директора КГКУ ЦЗН ЗАТО г. Железногорск (по согласованию)
Каверзина Светлана Васильевна	- заместитель руководителя Управления градостроительства Администрации ЗАТО г. Железногорск
Капутский Лев Петрович	- начальник отдела участковых уполномоченных полиции и по делам несовершеннолетних Межмуниципального управления МВД России по ЗАТО г. Железногорск, майор полиции (по согласованию)
Мукимова Марина Андреевна	- главный специалист-эксперт отдела предоставления мер социальной поддержки семьям с детьми ТО КГКУ «УСЗН» (по согласованию)

Городской округ «Закрытое административно – территориальное образование Железногорск Красноярского края»
АДМИНИСТРАЦИЯ ЗАТО г. ЖЕЛЕЗНОГОРСК
ПОСТАНОВЛЕНИЕ

26.05.2020 № 954

г. Железногорск

ОБ УТВЕРЖДЕНИИ ПОРЯДКА ПОДГОТОВКИ ПРОЕКТОВ МУНИЦИПАЛЬНЫХ ПРАВОВЫХ АКТОВ ГЛАВЫ ЗАТО Г. ЖЕЛЕЗНОГОРСК, ПРОЕКТОВ МУНИЦИПАЛЬНЫХ ПРАВОВЫХ АКТОВ АДМИНИСТРАЦИИ ЗАТО Г. ЖЕЛЕЗНОГОРСК

В соответствии с Федеральным законом от 06.10.2003 № 131-ФЗ «Об общих принципах организации местного самоуправления в Российской Федерации», Федеральным законом от 17.07.2009 № 172-ФЗ "Об антикоррупционной экспертизе нормативных правовых актов и проектов нормативных правовых актов», Постановлением Правительства РФ от 26.02.2010 № 96 «Об антикоррупционной экспертизе нормативных правовых актов и проектов нормативных правовых актов», решением Совета депутатов ЗАТО г. Железногорск Красноярского края от 16.01.2018 № 28-107Р «Об утверждении структуры Администрации ЗАТО г. Железногорск», руководствуясь Уставом ЗАТО Железногорск,

ПОСТАНОВЛЯЮ:

1. Утвердить Порядок подготовки проектов муниципальных правовых актов Главы ЗАТО г. Железногорск, проектов муниципальных правовых актов Администрации ЗАТО г. Железногорск (приложение).

2. Отменить постановление Администрации ЗАТО г. Железногорск Красноярского края от 07.05.2018 № 874 «Об утверждении Порядка подготовки проектов муниципальных правовых актов Главы ЗАТО г. Железногорск, проектов муниципальных правовых актов Администрации ЗАТО г. Железногорск».

3. Отменить постановление Администрации ЗАТО г. Железногорск от 13.06.2018 № 1085 «О внесении изменений в постановление Администрации ЗАТО г. Железногорск от 07.05.2018 № 874 «Об утверждении Порядка подготовки проектов муниципальных правовых актов Главы ЗАТО г. Железногорск, проектов муниципальных правовых актов Администрации ЗАТО Железногорск».

4. Руководителю Управления внутреннего контроля Администрации ЗАТО г. Железногорск (Е.Н. Панченко Е.Н.) довести настоящее постановление до сведения населения через газету «Город и горожане».

5. Отделу общественных связей Администрации ЗАТО г. Железногорск (И.С. Пикалова) разместить настоящее постановление на официальном сайте городского округа «Закрытое административно-территориальное образование Железногорск Красноярского края» в информационно-телекоммуникационной сети «Интернет».

6. Контроль над выполнением настоящего постановления возложить на заместителя Главы ЗАТО г. Железногорск по общим вопросам М.В. Будулуцу.

7. Настоящее постановление вступает в силу после его официального опубликования.

Глава ЗАТО г. Железногорск И.Г. КУКСИН

Приложение к постановлению Администрации ЗАТО г. Железногорск от 26.05.2020 № 954

ПОРЯДОК ПОДГОТОВКИ ПРОЕКТОВ МУНИЦИПАЛЬНЫХ ПРАВОВЫХ АКТОВ ГЛАВЫ ЗАТО Г. ЖЕЛЕЗНОГОРСК, ПРОЕКТОВ МУНИЦИПАЛЬНЫХ ПРАВОВЫХ АКТОВ АДМИНИСТРАЦИИ ЗАТО Г. ЖЕЛЕЗНОГОРСК

1. ОБЩИЕ ПОЛОЖЕНИЯ

1.1. Настоящий Порядок разработан в целях повышения эффективности и качества подготовки проектов муниципальных правовых актов Главы ЗАТО г. Железногорск, проектов муниципальных правовых актов Администрации ЗАТО г. Железногорск (далее - проекты правовых актов).

1.2. Разработка проекта правового акта возможна в виде подготовки: нового муниципального правового акта (далее - правовой акт);

изменений в текст правового акта, т.е. внесения в текст действующего правового акта новых положений или замены прежних предписаний новыми, изменяющими, уточняющими, расширяющими либо сужающими содержание правового регулирования.

1.3. Перед составлением текста проекта правового акта должны быть изучены относящиеся к теме проекта нормативные правовые акты Российской Федерации, Красноярского края, муниципальные правовые акты ЗАТО Железногорск, договоры о разграничении предметов ведения и полномочий и соглашения о передаче части полномочий между органами исполнительной власти Российской Федерации и субъектов Российской Федерации, практика применения соответствующих нормативных правовых актов, научная литература, а также акты судебных органов Российской Федерации.

Подготавливаемые проекты правовых актов не должны противоречить Конституции Российской Федерации, федеральным законам и иным нормативным правовым актам Российской Федерации, Уставу Красноярского края, законам и иным нормативным правовым актам Красноярского края, Уставу ЗАТО Железногорск, решениям Совета депутатов ЗАТО г. Железногорск, постановлениям и распоряжениям Главы ЗАТО г. Железногорск, постановлениям и распоряжениям Администрации ЗАТО г. Железногорск.

1.4. Основными стадиями подготовки проектов правовых актов являются:

анализ проблемной ситуации, определение целей;

поиск стратегии разрешения проблемы, постановка управленческих задач;

выработка решения - поиск, оценка, выбор альтернатив;

оформление в письменном виде проекта правового акта и его визирование исполнителями;

согласование проекта правового акта и проведение его юридической и антикоррупционной экспертизы;

доработка проекта правового акта (в случае подготовки проекта правового акта с замечаниями).

1.5. Проект правового акта может быть подготовлен специалистами Администрации ЗАТО г. Железногорск по поручению Главы ЗАТО г. Железногорск, первых заместителей (заместителей) Главы ЗАТО г. Железногорск, руководителей структурных подразделений, отраслевых (функциональных) органов Администрации ЗАТО г. Железногорск, а также руководителями муниципальных учреждений. Для разработки наиболее важных проектов правовых актов могут создаваться рабочие группы.

1.6. Внесение проекта правового акта на рассмотрение Главе ЗАТО г. Железногорск осуществляется в соответствии с порядком, утвержденным постановлением Администрации ЗАТО г. Железногорск.

2. ОФОРМЛЕНИЕ ПРОЕКТОВ ПРАВОВЫХ АКТОВ

2.1. При определении формы проекта правового акта необходимо руководствоваться следующим:

под нормативным правовым актом понимается изданный в установленном порядке акт уполномоченного исполнительного органа местного самоуправления, должностного лица, устанавливающий правовые нормы (правила поведения), обязательные для неопределенного круга лиц, рассчитанные на неоднократное применение и действующие независимо от того, возникли или прекратились конкретные правоотношения, предусмотренные правовым актом;

под правовым актом индивидуального характера понимается правовой акт, устанавливающий, изменяющий или отменяющий права и обязанности конкретных лиц.

2.2. Глава ЗАТО г. Железногорск в пределах своих полномочий, установленных федеральными законами, законами Красноярского края, Уставом ЗАТО Железногорск, нормативными правовыми актами Совета депутатов ЗАТО г. Железногорск, издает постановления Администрации ЗАТО г. Железногорск по вопросам местного значения и вопросам, связанным с осуществлением отдельных государственных полномочий, переданных органам местного самоуправления федеральными законами и законами Красноярского края, а также распоряжения Администрации ЗАТО г. Железногорск по вопросам организации работы Администрации ЗАТО г. Железногорск. Глава ЗАТО

г. Железногорск издает постановления и распоряжения по иным вопросам, отнесенным к его компетенции федеральными законами, Уставом ЗАТО Железногорск.

Глава ЗАТО г. Железногорск издает по вопросам своей компетенции, установленной статьей 31 Устава ЗАТО Железногорск, правовые акты - постановления и распоряжения.

Администрация ЗАТО г. Железногорск издает по вопросам своей компетенции, установленной статьей 37 Устава ЗАТО Железногорск, правовые акты - постановления и распоряжения.

Распоряжения являются правовыми актами индивидуального характера.

Носящие индивидуальный характер правовые акты не должны, по общему правилу, содержать правовых норм, а носящие нормативный характер правовые акты - индивидуальных предписаний.

2.3. При подготовке текста проекта правового акта следует избегать как чрезмерно общих, так и слишком детализированных положений, рассуждений, научных выводов, деклараций.

При разработке проектов правовых актов должны соблюдаться правила юридической техники. Основными требованиями юридической техники являются:

точность и определенность юридической формы: формулировок, выражений и отдельных терминов;

ясность и доступность языка правового акта для адресатов, на которых он распространяет свое действие;

конкретность регулирования, четкость определения всех его необходимых элементов;

максимальная экономичность, оптимальная емкость, компактность правовых формул;

унификация, единообразие формы и структуры правового акта, способов изложения мысли автора проекта правового акта.

2.4. Проект правового акта состоит из содержательной части и реквизитов, образующих текст правового акта.

Содержательная часть проекта правового акта - выраженное в письменном виде закрепление содержащихся в нем норм права или индивидуальных предписаний, а также иных предписаний, в том числе разъясняющих цели и мотивы его принятия.

Структура проекта правового акта должна обеспечивать логическое развитие предмета правового регулирования. Структура проекта правового акта и необходимость включения в него тех или иных структурных единиц и элементов определяются исходя из объема и содержания акта.

Под структурной единицей понимается нумерованная часть проекта правового акта (пункт, раздел); под структурным элементом - ненумерованная часть структурной единицы проекта правового акта (абзац, строка). При этом наличие таких структурных единиц как разделы допустимо исключительно в приложениях к проектам правовых актов (регламент, порядок, правила и т.п.)

2.5. Проекты правовых актов должны иметь следующие реквизиты:

Герб ЗАТО Железногорск;

наименование муниципального образования в соответствии с Уставом;

наименование органа местного самоуправления в соответствии с Уставом;

вид документа;

отметки для проставления даты и регистрационного номера;

место составления (издания) документа;

наименование формы проекта правового акта - "постановление Главы ЗАТО

г. Железногорск", "распоряжение Главы ЗАТО г. Железногорск", "постановление Администрации ЗАТО г. Железногорск", "распоряжение Администрации ЗАТО

г. Железногорск";

наименование проекта правового акта, в краткой форме обозначающий предмет регулирования. Наименование документа пишется с прописной буквы и излагается в соответствующем падеже. Точка в конце заголовка не ставится;

дата и место принятия проекта правового акта, номер, инициалы, фамилия и наименование должности уполномоченного лица, подписавшего его.

Проект правового акта в форме постановления содержит вступительную часть - преамбулу. В преамбуле указанных проектов правовых актов должны быть указаны федеральные, краевые и муниципальные нормативные правовые акты (с соблюдением требований о юридической силе правовых актов), в соответствии и во исполнение которых принимается правовой акт с формулировкой "в соответствии..." без упоминания последующих редакций правового акта, на который имеется ссылка в преамбуле проекта правового акта.

Письма федеральных органов исполнительной власти Российской Федерации не являются основанием для принятия правовых актов, а могут быть лишь учтены, о чем указывается в преамбуле проекта правового акта.

Каждая структурная единица проекта правового акта должна содержать законченную мысль и содержать, как правило, одно положение. Обычно каждая норма, которая может применяться отдельно и независимо от других, помещается в самостоятельной структурной единице. Структурные единицы не могут иметь преамбулу.

2.6. Текст проекта правового акта должен излагаться в соответствии с нормами официального делового стиля современного русского литературного языка, по возможности короткими фразами, с использованием слов и выражений в их прямом буквальном значении. Не допускается использование устаревших и многозначных слов и выражений, не являющихся общеупотребимыми.

По своему содержанию подготавливаемый проект правового акта не должен, как правило, дублировать нормативные положения, содержащиеся в других правовых актах.

2.7. При включении в проект правового акта норм рекомендательного характера следует учитывать, что указанные нормы должны быть адресованы органу или должностному лицу, уполномоченному на совершение рекомендуемых действий (мер) законодательством в рамках имеющейся у него компетенции.

В проект правового акта не должны включаться положения, содержащие слова "вправе", "может", допускающие административное усмотрение органа или должностного лица при осуществлении им своих полномочий.

2.8. Проекты правовых актов должны содержать положения о конкретных сроках выполнения поручений, адресованных органам или должностным лицам, и положение о контроле над выполнением поручений. При этом возложение контроля над выполнением поручений на двух и более должностных лиц недопустимо.

2.9. Наименования упоминаемых в проекте правового акта органов государственной власти Российской Федерации, органов государственной власти субъектов Российской Федерации, органов местного самоуправления и организаций приводятся в полном соответствии с их официальным наименованием, предусмотренным в их уставах, положениях и т.п. Употребление сокращенных наименований в тексте проекта правового акта не допускается.

Если требуется многократно упомянуть в проекте правового акта тот или иной объект, а равно когда в проекте неоднократно употребляется то или иное понятие, при первом упоминании о таком объекте приводится его полное и в скобках сокращенное наименование (по форме - "далее -..."), а в последующем тексте употребляется только его сокращенное наименование.

Ссылка в одних структурных единицах на другие структурные единицы проекта правового акта, а также на ранее принятые правовые акты или их части применяется в случаях, когда необходимо показать взаимную связь нормативных положений или избежать повторений.

Включение в текст проекта правового акта общих отсылок к действующему законодательству, например, "в соответствии с действующим законодательством", допускается лишь в исключительных случаях.

Примечания к структурным единицам проекта правового акта допускаются в исключительных случаях, когда соответствующее предписание носит вспомогательный характер и его нецелесообразно излагать в тексте структурной единицы проекта правового акта.

2.10. Если в проекте правового акта приводятся таблицы, графики, карты, схемы, то они должны оформляться в виде приложений, а соответствующие структурные единицы проекта правового акта должны иметь ссылки на эти приложения.

Также в виде приложений к проекту правового акта оформляются перечни мероприятий, составы рабочих групп и комиссий, регламенты, правила, порядки, положения.

2.11. К проекту правового акта должны быть приложены:

все замечания и предложения, поступившие в процессе согласования;

в необходимых случаях расчеты и экономический прогноз;

действующие правовые акты в том случае, если проект предусматривает внесение в них изменений или их отмену;

личное заявление гражданина в том случае, если проектом правового акта регулируются вопросы прохождения муниципальной службы;

документы граждан, указанные в преамбуле проекта правового акта по вопросам опеки и попечительства в отношении несовершеннолетних; переустройству (перепланировка, перевод в нежилое и др.) жилых помещений; землепользованию и землеустройству;

заключение об оценке регулирующего воздействия проекта муниципального нормативного правового акта, затрагивающего вопросы осуществления предпринимательской и инвестиционной деятельности;

иные документы, предусмотренные действующим законодательством.

2.12. Содержание замечаний руководителей структурных подразделений, отраслевых (функциональных) органов Администрации ЗАТО г. Железногорск не должно выходить за рамки вопросов, составляющих предмет их ведения в пределах установленных законодательством полномочий. Наличие замечаний руководителей структурных подразделений, отраслевых (функциональных) органов Администрации ЗАТО г. Железногорск не останавливает процедуру согласования.

2.13. Руководитель (специалист) Управления по правовой и кадровой работе (далее - Управление) или специалист-юрисконсульт, состоящий в штате структурного подразделения, отраслевого (функционального) органа Администрации ЗАТО

г. Железногорск, обеспечивающий юридическое сопровождение деятельности этого структурного подразделения, отраслевого (функционального) органа Администрации ЗАТО г. Железногорск (далее - специалист-юрисконсульт), в пределах компетенции, установленной Положением об Управлении и (или) должностными инструкциями, проводит юридическую и антикоррупционную экспертизу проекта правового акта после его рассмотрения лицами, указанными в листе согласования, до рассмотрения проекта правового акта первыми заместителями (заместителями) Главы ЗАТО г. Железногорск.

2.14. Ответственность за соответствие текста проекта правового акта действующему законодательству несет исполнитель и специалист, осуществляющий юридическую экспертизу.

2.15. Первый заместитель (заместитель) Главы ЗАТО г. Железногорск несет персональную ответственность за соответствие действующему законодательству проектов правовых актов, подготовленных специалистами подведомственных ему структурных подразделений, отраслевых (функциональных) органов Администрации ЗАТО г. Железногорск и согласованных с ним, а также подписанных им правовых

актов на основании распоряжения Администрации ЗАТО г. Железногорск о

наделении исполнительно-распорядительными, организационно-распорядительными полномочиями в отраслевых и межотраслевых сферах деятельности Администрации ЗАТОг. Железногорск, отнесенных действующим законодательством и Уставом ЗАТО Железногорск к компетенции Администрации ЗАТО г. Железногорск.

3. ОТМЕНА ПРАВОВЫХ АКТОВ И ИХ СТРУКТУРНЫХ ЕДИНИЦ И ВНЕСЕНИЕ В НИХ ИЗМЕНЕНИЙ

3.1. При разработке проекта правового акта в него одновременно должны быть включены нормы об изменении или об отмене соответствующих ранее изданных правовых актов или их частей. Проект правового акта о внесении изменений или об отмене ранее изданного акта принимается в той же форме, что и ранее принятый правовой акт.

Отмене в связи с принятием подготавливаемого проекта правового акта подлежат все акты и их части по теме проекта, если они противоречат включенным в него положениям либо поглощены новым правовым актом.

В число подлежащих отмене включаются и относящиеся к теме проекта правовые акты и их отдельные части, которые ранее фактически утратили свое значение, но формально не отменены.

В случае отмены правового акта, содержащего структурную единицу об отмененном ранее правовом акте, следует отменить все структурные единицы правового акта, кроме структурной единицы, содержащей положение об отмене акта.

3.2. Изменения вносятся только в основной правовой акт. Вносить изменения в основной правовой акт путем внесения изменений в изменяющие его правовые акты недопустимо, при этом правовые акты, которыми изменялся основной правовой акт, подлежат отмене.

Изменения, вносимые в действующие правовые акты, оформляются в виде новой редакции изменяемых структурных единиц. Если нет необходимости полностью излагать изменяемые структурные единицы в новой редакции, в их текст вносятся уточнения (в частности путем исключения, дополнения или замены отдельных слов, фраз).

Контроль над выполнением правового акта не должен возлагаться на должностное лицо, которому дано поручение в самом проекте правового акта.

В случае необходимости изменения приложений к правовому акту текст нового правового акта оформляется как внесение изменений в основной правовой акт.

При необходимости внесения изменений как в текст правового акта, так и в приложение к нему принимается правовой акт о внесении изменений в основной правовой акт, в котором одновременно решается вопрос об изменении текста основного правового акта и изменении приложения к нему.

3.3. Внесением изменений считаются:

замена слов, цифр;

исключение слов, цифр, предложений;

новая редакция структурной единицы правового акта;

дополнение структурной единицы правового акта новыми словами, цифрами или предложениями;

дополнение новыми структурными единицами правового акта.

3.4. Изменения, включаемые в действующий правовой акт, оформляются в виде новых структурных элементов действующих структурных единиц и располагаются в зависимости от логики изложения текста в правовом акте.

3.5. В целях сохранения целостности структурной единицы правового акта:

дополнение в виде структурного элемента может производиться только в конце соответствующей структурной единицы правового акта;

при необходимости включения между уже имеющимися структурными элементами нового структурного элемента дается новая редакция той структурной единицы, к которой относится структурный элемент;

при внесении изменений в виде включения новой структурной единицы между имеющимися структурными единицами правового акта нумерация структурных единиц производится с указанием номера предыдущей структурной единицы и добавлением после точки арабской цифры, начиная с единицы (например, 3.1).

Не допускается формулирование в проекте правового акта новых предписаний с указанием, что они принимаются "во изменение", "в частичное изменение", "в дополнение" соответствующего правового акта или его части вместо внесения текстуальных изменений в текст такого правового акта.

3.6. В случае необходимости продления срока действия правового акта, когда срок указан в самом правовом акте, правовой акт о продлении срока действия указанного правового акта может быть принят только до истечения срока его действия.

4. СОГЛАСОВАНИЕ ПРАВОВЫХ АКТОВ И ИХ ЮРИДИЧЕСКАЯ И АНТИКОРРУПЦИОННАЯ ЭКСПЕРТИЗА

4.1. Согласование проектов правовых актов - совокупность действий, направленных на обеспечение разработки, правильного оформления и исполнения управленческих решений, принимаемых по наиболее важным направлениям деятельности Администрации ЗАТО г. Железногорск.

Запрещается использовать процедуру согласования в качестве способа подготовки (разработки) документа.

4.2. Оформленные на бланке установленной формы проекты правовых актов проходят процедуру согласования путем визирования:

исполнителем, непосредственно осуществлявшим подготовку текста правового акта;

руководителем структурного подразделения, отраслевого (функционального) органа Администрации ЗАТО г. Железногорск, ответственным за подготовку правового акта;

руководителем (специалистом) Управления внутреннего контроля;

руководителем (специалистом) Управления по правовой и кадровой работе или специалистом-юрисконсультом;

руководителями других структурных подразделений, отраслевых (функциональных) органов Администрации ЗАТО г. Железногорск, к сфере ведения которых относятся затрагиваемые в проекте вопросы (в том числе в приложениях);

первым заместителем (заместителем) Главы ЗАТО г. Железногорск, координирующим и контролирующим деятельность структурного подразделения, отраслевого (функционального) органа Администрации ЗАТО г. Железногорск, ответственным за подготовку правового акта.

При определении участников процесса согласования исполнитель, непосредственно осуществляющий подготовку текста правового акта, руководствуется положениями о структурных подразделениях, отраслевых (функциональных) органов Администрации ЗАТО г. Железногорск, определяющими цели, задачи и функции их деятельности.

Структурные подразделения, отраслевые (функциональные) органы Администрации ЗАТО г. Железногорск, участвующие в процедуре согласования, первые заместители (заместители) Главы ЗАТО г. Железногорск, координирующие и контролирующие деятельность этих структурных подразделений, отраслевых (функциональных) органов по системе делегирования полномочий, отвечают за выявление и оценку рисков по закрепленному за ними виду деятельности, за контроль соответствия проектов правовых актов требованиям специального (отраслевого) законодательства и контролирующих (регулирующих) органов, за соблюдение внутренних нормативных документов Администрации ЗАТО г. Железногорск.

При определении сроков согласования руководствоваться таблицей приложения 1 к настоящему Порядку.

4.3. Согласование проекта правового акта руководителем структурного подразделения, отраслевого (функционального) органа Администрации ЗАТО

г. Железногорск, ответственным за подготовку проекта правового акта, осуществляется в течение двух рабочих дней.

4.4. Замечания к проекту правового акта оформляются на отдельном листе с указанием при визировании в листе согласования слов "Замечания прилагаются", даты и подписи руководителя (приложение 2). Замечания прилагаются к проекту правового акта.

Содержание замечаний структурных подразделений, отраслевых (функциональных) органов Администрации ЗАТО г. Железногорск не должно выходить за рамки вопросов, составляющих предмет их ведения в пределах установленных законодательством полномочий. Наличие замечаний структурных подразделений, отраслевых (функциональных) органов Администрации ЗАТО г. Железногорск не останавливает процедуру согласования.

4.5. Руководитель (специалист) Управления по правовой и кадровой работе или специалист-юрисконсульт проводит юридическую экспертизу проекта правового акта после его рассмотрения всеми указанными в листе согласования структурными подразделениями, отраслевыми (функциональными) органами Администрации ЗАТО

г. Железногорск до рассмотрения проекта правового акта первыми заместителями (заместителями) Главы ЗАТО г. Железногорск. Руководитель (специалист) Управления по правовой и кадровой работе или специалист-юрисконсульт определяют нормативные правовые акты ЗАТО Железногорск путем проставления в листе согласования проекта нормативного правового акта штампа "НПА". Одновременно с юридической экспертизой проекта нормативного правового акта руководитель (специалист) Управления по правовой и кадровой работе или специалист-юрисконсульт проводит антикоррупционную экспертизу проекта нормативного правового акта в соответствии с Методикой проведения антикоррупционной экспертизы нормативных правовых актов и проектов нормативных правовых актов, утвержденной Постановлением Правительства Российской Федерации от 26.02.2010 N 96. Согласование проекта нормативного правового акта путем визирования руководителем (специалистом) Управления по правовой и кадровой работе или специалистом-юрисконсультом без замечаний означает, что по результатам антикоррупционной экспертизы коррупциогенных факторов не выявлено. Если по результатам антикоррупционной экспертизы выявлены коррупциогенные факторы, руководитель (специалист) Управления по правовой и кадровой работе или специалист-юрисконсульт подготавливает заключение согласно приложению 3, в котором отражаются выявленные при проведении антикоррупционной экспертизы проекта нормативного правового акта коррупциогенные факторы, а также предлагаются способы их устранения и которое направляется в структурное подразделение, отраслевой (функциональный) орган Администрации ЗАТО

г. Железногорск, ответственные за подготовку соответствующего проекта нормативного правового акта.

Проекты нормативных правовых актов, затрагивающие вопросы осуществления предпринимательской и инвестиционной деятельности, направляются исполнителем, непосредственно осуществлявшим подготовку текста правового акта, на согласование в Управление по правовой и кадровой работе только после проведения оценки регулирующего воздействия проекта муниципального нормативного правового акта, затрагивающего вопросы осуществления предпринимательской и инвестиционной деятельности, в соответствии с Порядком, утвержденным Решением Совета депутатов ЗАТО г. Железногорск от 18.05.2017 N 19-78Р "Об оценке регулирующего воздействия проектов муниципальных нормативных правовых актов и экспертизе муниципальных нормативных правовых актов ЗАТО Железногорск".

4.6. Текст правового акта подписывается в одном экземпляре, являющемся подлинником.

4.7. Подписанные правовые акты передаются в общий отдел Управления внутреннего контроля для регистрации и выпуска.

5. РЕГИСТРАЦИЯ И ВЫПУСК ПРАВОВЫХ АКТОВ

5.1. Регистрацию и выпуск правовых актов осуществляют:

- общий отдел Управления внутреннего контроля;

- отдел кадров и муниципальной службы Управления по правовой и кадровой работе (распоряжения по личному составу, предоставлению очередных и учебных отпусков, дежурствах, взысканиях, краткосрочных командировках).

5.2. Правовые акты регистрируются в день их поступления.

При регистрации правовых актов заполняется электронная регистрационная карточка, в которую вносятся следующие основные реквизиты регистрации:

дата;

регистрационный номер;

наименование правового акта с отметкой об отнесении к нормативно-правовым актам;

фамилия исполнителя, осуществлявшего подготовку правового акта;

срок исполнения, при наличии в тексте правового акта предписаний индивидуального характера;

источник опубликования, если правовой акт подлежит опубликованию;

рассылка документа.

В электронную регистрационную карточку могут быть внесены также иные данные.

5.3. Датой регистрации правового акта является дата его подписания.

5.4. Регистрационный номер постановлений Администрации ЗАТО г. Железногорск включает в себя порядковый номер в пределах календарного года; постановлений по вопросам землеустройства - порядковый номер в пределах календарного года и букву "з"; постановлений по имущественным вопросам - порядковый номер в пределах календарного года и букву "и".

Регистрационный номер распоряжения Администрации ЗАТО г. Железногорск по производственной деятельности включает в себя порядковый номер в пределах календарного года и буквы "пр"; по вопросам землепользования - порядковый номер в пределах календарного года и буквы "р-з"; по имущественным вопросам - порядковый номер в пределах календарного года и буквы "р-и"; по личному составу - порядковый номер в пределах календарного года и буквы "лс" - личный состав; по вопросам оплаты труда, премирования, различных выплат; отпуска по уходу за ребенком, отпуска без сохранения содержания (заработной платы); длительных внутироссийских и зарубежных командировок - порядковый номер в пределах календарного года и буквы "лс-з"; по вопросам предоставления очередных и учебных отпусков, дежурствах, взысканиях, краткосрочных командировках - порядковый номер в пределах календарного года.

Регистрационный номер постановлений Главы ЗАТО г. Железногорск включает в себя порядковый номер в пределах календарного года.

Регистрационный номер распоряжений Главы ЗАТО г. Железногорск включает в себя порядковый номер в пределах календарного года.

Регистрация правовых актов ведется раздельно для каждого вида акта.

5.5. При регистрации правового акта в электронной регистрационной карточке порядковый номер и дата доку-

мента проставляются в автоматическом режиме и переносятся в установленное место на документ.

5.6. При регистрации правовых актов, в тексте которых имеется ссылка об изменении или об отмене ранее изданных правовых актов или их частей, в электронные регистрационные карточки этих правовых актов вносятся соответствующие отметки о дате и регистрационном номере правового акта, которым вносится изменение или акт отменен.

5.7. Копии правовых актов рассылаются получателям, которые указываются исполнителем, непосредственно осуществлявшим подготовку проекта правового акта, в листе рассылки (оборотная сторона листа согласования), а также иным получателям в соответствии с действующими нормативными правовыми актами (приложение 2).

Правовые акты нормативного характера в обязательном порядке подлежат направлению в прокуратуру ЗАТО г. Железногорска.

При необходимости исполнителем, непосредственно осуществлявшим подготовку правового акта, составляется дополнительный список рассылки с указанием в листе рассылки слов "дополнительный список рассылки прилагается".

При определении получателя исполнитель, непосредственно осуществлявший подготовку правового акта, должен учитывать, что правовые акты, в тексте которых имеется ссылка об изменении или о признании утратившими силу, ранее изданных правовых актов или их частей, направляются тем получателям (их правопреемникам), которым рассылались ранее изданные акты.

Ответственность за формирование списка рассылки копий правовых актов несет исполнитель, непосредственно осуществлявший подготовку правового акта.

5.8. Для уточнения вопросов, возникающих в связи с рассылкой копий правовых актов, в установленном месте листа рассылки проставляется подпись, ее расшифровка, дата и рабочий телефон исполнителя.

5.9. Выпуск копии правового акта предусматривает:

оформление списка (реестра) рассылки правового акта, включающего в себя получателей копий правовых актов, определенных исполнителем, и постоянных получателей;

изготовление копий правового акта в количестве, определяемом списком рассылки;

заверение подлинности подписи должностного лица, подписавшего правовой акт, на изготовленных копиях печатью "ОБЩИЙ ОТДЕЛ. Администрация закрытого административно территориально образования город Железногорск Красноярский край Управление внутреннего контроля"; "ОТДЕЛ КАДРОВ И МУНИЦИПАЛЬНОЙ СЛУЖБЫ. Администрация закрытого административно территориально образования город Железногорск Красноярский край Управление по правовой и кадровой работе";

- при необходимости оформления отметки о заверении копии.

5.10. Выпуск правовых актов осуществляется в 3-дневный срок.

Правовые акты, требующие срочной рассылки, к регистрации и выпуску принимаются в первоочередном порядке.

5.11. Зарегистрированные и надлежащим образом оформленные копии правовых актов включаются в реестр получаемых копий правовых актов.

Реестр получаемых копий правовых актов формируется для каждого структурного подразделения Администрации ЗАТО г. Железногорск.

Получение копий правовых актов осуществляется в общем отделе Управления внутреннего контроля, в отделе кадров и муниципальной службы Управления по правовой и кадровой работе по реестру, при этом в реестре проставляется подпись лица, получившего документы. В иных случаях копии правовых актов направляются через канцелярию общего отдела Управления внутреннего контроля, через отделение почтовой связи.

Копия правового акта предоставляется получателям в единственном экземпляре, если в листе рассылки не указано иное.

Дополнительная выдача копий правовых актов осуществляется по письменному запросу.

5.12. Копии правовых актов, подлежащих опубликованию в газете "Город и горожане", передаются общим отделом Управления внутреннего контроля с сопроводительным письмом, подписанным руководителем Управления внутреннего контроля, содержащим информацию о сроках опубликования, зарегистрированным в соответствии с Инструкцией по делопроизводству в Администрации ЗАТО

г. Железногорск, в понедельник до 14-00 часов дня в Муниципальное казенное учреждение "Центр общественных связей" (далее - МКУ "ЦОС").

5.13. Исполнитель, осуществляющий подготовку нормативного правового акта, подлежащего опубликованию в газете:

- осуществляет проведение сверки на соответствие электронной копии текста правового акта подлиннику текста правового акта на бумажном носителе;

- проставляет регистрационный номер и дату регистрации правового акта;

- направляет в МКУ "ЦОС" электронную копию правового акта в формате текстового редактора MS Word 97/2000/XP/2003, MS Exsel 97/2000/XP/2003 во вторник и пятницу до 11 - 00 часов дня по электронной почте, указанной МКУ "ЦОС".

5.14. Проекты нормативных правовых актов, подлежащих опубликованию в газете "Город и горожане", должны содержать надпись "Проект", расположенную в правом верхнем углу. Исполнитель предоставляет проект нормативного акта на бумажном носителе в общий отдел Управления внутреннего контроля и направляет в МКУ "ЦОС" его электронную копию.

5.15. Ответственность за своевременное направление на электронном носителе правовых актов, подлежащих опубликованию в газете "Город и горожане", несут руководители структурных подразделений, отраслевых (функциональных) органов Администрации ЗАТО г. Железногорск, муниципальных учреждений.

5.16. Ответственность за своевременное направление на бумажном носителе правовых актов, подлежащих опубликованию в газете "Город и горожане", несет руководитель Управления внутреннего контроля

6. ПОРЯДОК ОПУБЛИКОВАНИЯ ПРАВОВЫХ АКТОВ И ВСТУПЛЕНИЯ ИХ В СИЛУ

6.1. Правовые акты Главы ЗАТО г. Железногорск, правовые акты Администрации ЗАТО г. Железногорск нормативного характера, касающиеся вопросов защиты прав и свобод человека и гражданина, подлежат опубликованию в газете "Город и горожане" и вступают в силу после их официального опубликования, если в самом акте не указан иной (более поздний) срок их вступления в силу.

6.2. Правовые акты Главы ЗАТО г. Железногорск, правовые акты Администрации ЗАТО г. Железногорск ненормативного характера, не затрагивающие интересы большого круга лиц на территории ЗАТО Железногорск, вступают в силу с момента их подписания, если в самом акте не указан иной срок вступления в силу.

6.3. Правовые акты Главы ЗАТО г. Железногорск, правовые акты Администрации ЗАТО г. Железногорск подлежат размещению на официальном сайте муниципального образования "Закрытое административно-территориальное образование Железногорск Красноярского края" в информационно-телекоммуникационной сети Интернет в соответствии с перечнем информации о деятельности Администрации ЗАТО г. Железногорск, размещаемой в сети Интернет, утвержденным постановлением Администрации ЗАТО г. Железногорск.

6.4. Исполнитель, осуществлявший подготовку нормативного правового акта, подлежащего направлению в Администрацию Губернатора Красноярского края для включения в Регистр муниципальных нормативных правовых актов Красноярского края в соответствии с Законом Красноярского края от 18.12.2008 N 7-2635 "О Регистре муниципальных нормативных правовых актов Красноярского края", после официального опубликования такого акта направляет в Управление внутреннего контроля нормативный правовой акт в электронном виде с указанием реквизитов такого акта (вида акта и наименования принявшего его органа (должностного лица), даты принятия (подписания) акта, его номера и наименования) после проверки на соответствие содержания акта в электронном виде его документальному виду, принятого и подписанного Главой ЗАТО г. Железногорск.

Приложение 1 к Порядку подготовки проектов муниципальных правовых актов Главы ЗАТО г. Железногорск, проектов муниципальных правовых актов Администрации ЗАТО г. Железногорск

СХЕМА МАРШРУТА СОГЛАСОВАНИЯ ПРОЕКТОВ ДОКУМЕНТОВ

Тип и вид документа	Подразделения и муниципальные учреждения, с которыми производится обязательное согласование проекта	Общий срок согласования
1. Организационные документы (устав, положение, инструкция, регламент какого-либо внутреннего процесса и т.п.)	Руководитель подразделения-инициатора; заместитель, координирующий и контролирующий данное направление деятельности; Управление по правовой и кадровой работе; Управление внутреннего контроля; первые заместители Главы ЗАТО г. Железногорск	5 дней (до 8 дней)
1.1. Положение о подразделении, должностной регламент	Вышестоящий руководитель подразделения-инициатора; Управление по правовой и кадровой работе; Управление внутреннего контроля; Отдел кадров и муниципальной службы; возможны дополнительные визы руководителей взаимодействующих структурных подразделений	3 дня (до 5 дней)
2. Распорядительные документы (решение, постановление, распоряжение)	Руководитель подразделения-инициатора; вышестоящий руководитель подразделения-инициатора; Управление по правовой и кадровой работе; Управление внутреннего контроля; структурные подразделения, участвующие в исполнении; структурное подразделение/должностное лицо, на которое возложен контроль исполнения; первые заместители Главы ЗАТО г. Железногорск; подразделения-контролеры соответствующих рисков (Финансовое управление, функциональные подразделения)	5 дней (до 10 дней)
3. Технологические документы (инструкция, порядок, регламент организации процессов, оказания услуг, выполнения трудовых операций и т.п.)	Руководитель подразделения-инициатора; вышестоящий руководитель подразделения-инициатора; Муниципальное казенное учреждение «Централизованная бухгалтерия»; Отдел информационно-технологического, организационного обеспечения и связи; Финансовое управление; Управление по правовой и кадровой работе; Управление внутреннего контроля	3 дня (до 5 дней)
4. Тарифы, прейскуранты	Руководитель подразделения-инициатора; заместитель, координирующий и контролирующий данное направление деятельности; Финансовое управление; Управление по правовой и кадровой работе; Руководитель муниципального казенного учреждения «Централизованная бухгалтерия»; Отдел, на который возложена трансляция/распространение информации о тарифах (часто - Отдел информационно-технологического, организационного обеспечения и связи, поддерживающий расчетные системы и интернет-сайт); подразделения, которые руководствуются тарифами и прейскурантами при оказании услуг	2 дня
5. Типовые формы документов. 5.1. Типовая форма договора	Руководитель подразделения-инициатора; Управление по правовой и кадровой работе; Финансовое управление (при согласовании типовых форм административно-хозяйственных договоров); Муниципальное казенное учреждение «Централизованная бухгалтерия»; Заместитель, координирующий и контролирующий данное направление деятельности; Управление внутреннего контроля	5 дней
6. Договоры. 6.1. Договор по деятельности Администрации (если договор составлен по утвержденной типовой форме самой организации)	Руководитель подразделения-инициатора; уполномоченный руководитель, координирующий и контролирующий данное направление деятельности (согласовывает или сразу подписывает проект договора на основании доверенности, т.е. время на согласование договоров и других документов, оформляемых по утвержденным типовым формам, практически не затрачивается)	1 - 2 дня
6.2. Договор по типовой форме контрагента, являющегося контролирующей или регулирующей организацией (Пенсионного фонда РФ, Фонда обязательного медицинского страхования, налоговой службы)	Руководитель подразделения-инициатора; Управление по правовой и кадровой работе; Управление внутреннего контроля	5 дней
7. Доверенность	Руководитель подразделения-инициатора; вышестоящий руководитель подразделения-инициатора; Управление по правовой и кадровой работе; Муниципальное казенное учреждение «Централизованная бухгалтерия»; Управление внутреннего контроля	2 дня
8. Муниципальная программа	Первые заместители Главы ЗАТО г. Железногорск; заместитель, координирующий и контролирующий данное направление деятельности; руководитель подразделения-инициатора; Управление по правовой и кадровой работе; Управление экономики и планирования; Финансовое управление; Муниципальное казенное учреждение «Централизованная бухгалтерия»; Управление внутреннего контроля	не позднее 7 дней до утверждения решения Совета депутатов ЗАТО г. Железногорск о бюджета ЗАТО Железногорск на очередной финансовый год и плановый период

Приложение 2 к Порядку подготовки проектов муниципальных правовых актов Главы ЗАТО г. Железногорск, проектов муниципальных правовых актов Администрации ЗАТО г. Железногорск

ЛИСТ СОГЛАСОВАНИЯ

Ответственный исполнитель

Структурное подразделение (управление, комитет, отдел)	Подразделение-инициатор (отдел)	Фамилия и инициалы, телефон исполнителя	подпись

документ	☐ организационный документ (положение о подразделении, должностная инструкция, административный регламент и т.п.) ☐ распорядительные документы (решение, постановление, распоряжение) ☐ типовая форма договора ☐ типовая форма документа ☐ доверенность ☐ другое ☐ проект конкретного договора (составлен не по типовой форме организации, по форме контрагента)
наименование документа	
приложения, листов	
краткое описание документооборота	

Согласование

структурное подразделение	дата получения			результат рассмотрения	должность	подпись	инициалы, фамилия	дата согласования		
				☐ согласовано ☐ согласовано с учетом замечаний1 ☐ не согласовано	Первый заместитель (заместитель) Главы ЗАТО г. Железногорск					
				☐ согласовано ☐ согласовано с учетом замечаний ☐ не согласовано						
				☐ согласовано ☐ согласовано с учетом замечаний ☐ не согласовано						
				☐ согласовано ☐ согласовано с учетом замечаний ☐ не согласовано						
				☐ согласовано ☐ согласовано с учетом замечаний ☐ не согласовано						
				☐ согласовано ☐ согласовано с учетом замечаний ☐ не согласовано						

РАЗОСЛАТЬ

	Дело		Специалист по культуре		Управление по вопросам миграции	49.	Прочие:
			Специалист по молодежной политике		МУ МВД России по ЗАТО г. Железногорск	50.	ГиГ
			Специалист по физической культуре, школьному спорту и массовому спорту		АО «РТИ- Федеральное БТИ»	51.	Прокуратура
			Управление социальной защиты населения		ФГБУЗ КБ-51 ФМБА России	52.	К+, Гарант
	Управление делами		Отдел общественных связей		Профсоюзные комитеты	53.	
	Отдел общественных связей		Отдел закупок		Предприятия, учреждения	54.	
	Финансовое управление		Отдел общественной безопасности и режима			55.	
	УЭП		Специалист по взаимодействию с общественными объединениями			56.	
	Управление по правовой и кадровой работе		Совет депутатов			57.	
			Избирком			58.	
	Управление градостроительства		КГКУ ЦЗН в г.Железногорске	43.		59.	
	Управление городского хозяйства		Отдел ЗАГС по г.Железногорску	44.		60.	
	КУМИ		ФГУП ГХК	45.		61.	
	Отдел по делам семьи и детства		АО «ИСС»	46.		62.	
	Комиссия по делам несовершеннолетних и защите их прав		ФГУП «ГУССТ № 9 при Спецстрое России»	47.		63.	
	Специалист по образованию		Химзавод	48.		64.	

1 замечания прилагаются

Приложение 3 к Порядку подготовки проектов муниципальных правовых актов Главы ЗАТО г. Железногорск, проектов муниципальных правовых актов Администрации ЗАТО г. Железногорск

ЗАКЛЮЧЕНИЕ ПО РЕЗУЛЬТАТАМ АНТИКОРРУПЦИОННОЙ ЭКСПЕРТИЗЫ

(УКАЗЫВАЕТСЯ НАИМЕНОВАНИЕ ПРОЕКТА НОРМАТИВНОГО ПРАВОВОГО АКТА)

Управлением по правовой и кадровой работе (специалистом-юрисконсультом, состоящим в штате структурного подразделения, отраслевого (функционального) органа Администрации ЗАТО г. Железногорск, обеспечивающим юридическое сопровождение деятельности этого структурного подразделения, отраслевого (функционального) органа Администрации ЗАТО г. Железногорск) в соответствии с Федеральным законом от 17.07.2009 N 172-ФЗ "Об антикоррупционной экспертизе нормативных правовых актов и проектов нормативных правовых актов", Методикой проведения антикоррупционной экспертизы нормативных правовых актов и проектов нормативных правовых актов, утвержденной Постановлением Правительства Российской Федерации от 26.02.2010 N 96,

проведена антикоррупционная экспертиза _____

_____

(указывается наименование проекта нормативного правового акта)

в целях выявления в нем коррупциогенных факторов и их последующего устранения.

В _____

(указывается наименование проекта нормативного правового акта)

выявлены коррупциогенные факторы _____

(указываются коррупциогенные факторы)

В целях устранения выявленных коррупциогенных факторов предлагается

_____

(указывается способ устранения коррупциогенных факторов: исключения из текста документа, изложение его в другой редакции, внесение иных изменений в текст рассматриваемого документа либо в иной документ)

Руководитель
Управления по правовой
и кадровой работе
(специалист-юрисконсульт) (подпись) (Ф.И.О.)

Городской округ «Закрытое административно – территориальное образование Железногорск Красноярского края»
АДМИНИСТРАЦИЯ ЗАТО г.ЖЕЛЕЗНОГОРСК
ПОСТАНОВЛЕНИЕ

29.05.2020 № 986

г.Железногорск

О ВНЕСЕНИИ ИЗМЕНЕНИЙ В ПОСТАНОВЛЕНИЕ АДМИНИСТРАЦИИ ЗАТО Г. ЖЕЛЕЗНОГОРСК ОТ 04.06.2015 № 888 «О СОЗДАНИИ КОМИССИИ ПО ПОСТИНТЕРНАТНОМУ СОПРОВОЖДЕНИЮ ДЕТЕЙ-СИРОТ И ДЕТЕЙ, ОСТАВШИХСЯ БЕЗ ПОПЕЧЕНИЯ РОДИТЕЛЕЙ, ЛИЦ ИЗ ЧИСЛА ДЕТЕЙ-СИРОТ И ДЕТЕЙ, ОСТАВШИХСЯ БЕЗ ПОПЕЧЕНИЯ РОДИТЕЛЕЙ»

В соответствии со статьей 155.1 Семейного кодекса Российской Федерации, с Законом Красноярского края от 24.12.2009 № 9-4225 «О наделении органов местного самоуправления муниципальных районов и городских округов края государственными полномочиями по обеспечению жилыми помещениями детей-сирот и детей, оставшихся без попечения родителей, лиц из числа детей-сирот и детей, оставшихся без попечения родителей», Уставом городского округа «Закрытое административно-территориальное образование Железногорск Красноярского края»,

ПОСТАНОВЛЯЮ:

1. Внести в постановление Администрации ЗАТО г. Железногорск от 04.06.2015 № 888 следующие изменения:

1.1. Приложение № 1 к постановлению изложить в новой редакции согласно приложению к настоящему постановлению.

2. Управлению внутреннего контроля Администрации ЗАТО г. Железногорск (Е.Н. Панченко) довести настоящее постановление до сведения населения через газету «Город и горожане».

3. Отделу общественных связей Администрации ЗАТО г. Железногорск (И.С. Пикалова) разместить настоящее постановление на официальном сайте городского округа «Закрытое административно-территориальное образование Железногорск Красноярского края» в информационно-телекоммуникационной сети «Интернет».

4. Контроль над исполнением настоящего постановления возложить на заместителя Главы ЗАТО г. Железногорск по социальным вопросам Е.А. Карташова.

5. Настоящее постановление вступает в силу после его официального опубликования.

Глава ЗАТО г. Железногорск И.Г. КУКСИН

Приложение к постановлению Администрации ЗАТО г. Железногорск от 29.05.2020 № 986
Приложение № 1 к постановлению Администрации ЗАТО г. Железногорск от 04.06.2015 № 888

СОСТАВ КОМИССИИ ПО ПОСТИНТЕРНАТНОМУ СОПРОВОЖДЕНИЮ ДЕТЕЙ-СИРОТ И ДЕТЕЙ, ОСТАВШИХСЯ БЕЗ ПОПЕЧЕНИЯ РОДИТЕЛЕЙ, ЛИЦ ИЗ ЧИСЛА ДЕТЕЙ-СИРОТ И ДЕТЕЙ, ОСТАВШИХСЯ БЕЗ ПОПЕЧЕНИЯ РОДИТЕЛЕЙ

Карташов Евгений Александрович	- заместитель Главы ЗАТО г. Железногорск по социальным вопросам, председатель комиссии
Гой Елена Михайловна	- директор КГКУ «Железногорский детский дом», заместитель председателя комиссии (по согласованию)
Галковская Вероника Сергеевна	- социальный педагог КГКУ «Железногорский детский дом», секретарь комиссии (по согласованию)
Члены комиссии:	
Булавчук Людмила Григорьевна	- заместитель директора КГКУ ЦЗН ЗАТО г. Железногорска, уполномоченный по правам ребенка ЗАТО г. Железногорск (по согласованию)
Вершинина Галина Исаковна	- начальник Отдела по делам семьи и детства Администрации ЗАТО г. Железногорск
Кеуш Михаил Михайлович	- начальник управления МУ МВД по ЗАТО г. Железногорск (по согласованию)
Мукимова Марина Андреевна	- главный специалист-эксперт отдела предоставления мер социальной поддержки семьям с детьми ТО КГКУ «УСЗН» (по согласованию)

Городской округ «Закрытое административно – территориальное образование Железногорск Красноярского края»
АДМИНИСТРАЦИЯ ЗАТО г. ЖЕЛЕЗНОГОРСК
ПОСТАНОВЛЕНИЕ

22.05.2020 № 941

г. Железногорск

О ВНЕСЕНИИ ИЗМЕНЕНИЙ В ПОСТАНОВЛЕНИЕ АДМИНИСТРАЦИИ ЗАТО Г. ЖЕЛЕЗНОГОРСК ОТ 05.04.2019 № 758 «ОБ УТВЕРЖДЕНИИ КРАТКОСРОЧНОГО ПЛАНА РЕАЛИЗАЦИИ РЕГИОНАЛЬНОЙ ПРОГРАММЫ КАПИТАЛЬНОГО РЕМОНТА ОБЩЕГО ИМУЩЕСТВА В МНОГОКВАРТИРНЫХ ДОМАХ, РАСПОЛОЖЕННЫХ НА ТЕРРИТОРИИ ЗАТО ЖЕЛЕЗНОГОРСК, НА 2020-2022 ГОДЫ»

В соответствии с пунктом 7 статьи 168 Жилищного кодекса Российской Федерации, постановлением Правительства Красноярского края от 29.10.2014 № 511-п «Об утверждении Порядка формирования и утверждения краткосрочных планов реализации региональной программы капитального ремонта общего имущества в многоквартирных домах», в целях реализации статьи 12 Закона Красноярского края от 27.06.2013 № 4-1451 «Об организации проведения капитального ремонта общего имущества в многоквартирных домах, расположенных на территории Красноярского края», принимая во внимание письмо Министерства промышленности, энергетики и жилищно-коммунального хозяйства Красноярского края от 27.04.2020 № 78-1706/12, руководствуясь Уставом ЗАТО Железногорск,

ПОСТАНОВЛЯЮ:

1. Внести следующие изменения в постановление Администрации ЗАТО г. Железногорск от 05.05.2017 № 794 «Об утверждении краткосрочного плана реализации региональной программы капитального ремонта общего имущества в многоквартирных домах, расположенных на территории ЗАТО Железногорск, на 2017-2019 годы»:

1.1. Приложение № 5 к постановлению изложить в новой редакции согласно приложению № 1 к настоящему постановлению.

1.2. Приложение № 6 к постановлению изложить в новой редакции согласно приложению № 2 к настоящему постановлению.

2. Управлению внутреннего контроля Администрации ЗАТО г. Железногорск (Е.Н. Панченко) довести настоящее постановление до сведения населения через газету «Город и горожане».

3. Отделу общественных связей Администрации ЗАТО г. Железногорск (И.С. Пикалова) разместить настоящее постановление на официальном сайте городского округа «Закрытое административно-территориальное образование Железногорск Красноярского края» в информационно-телекоммуникационной сети «Интернет».

4. Контроль над исполнением настоящего постановления возложить на первого заместителя Главы ЗАТО г. Железногорск по жилищно-коммунальному хозяйству А.А. Сергейкина.

5. Настоящее постановление вступает в силу после его официального опубликования.

Глава ЗАТО г. Железногорск И.Г. КУКСИН

Приложение № 1 к постановлению Администрации ЗАТО г. Железногорск от 22.05.2020 № 941
Приложение № 5 к постановлению Администрации ЗАТО г. Железногорск от 05.04.2019 № 758

КРАТКОСРОЧНЫЙ ПЛАН РЕАЛИЗАЦИИ РЕГИОНАЛЬНОЙ ПРОГРАММЫ КАПИТАЛЬНОГО РЕМОНТА ОБЩЕГО ИМУЩЕСТВА В МНОГОКВАРТИРНЫХ ДОМАХ, РАСПОЛОЖЕННЫХ НА ТЕРРИТОРИИ ЗАТО ЖЕЛЕЗНОГОРСК НА 2022 ГОД

Форма № 1

Раздел № 1. Стоимость услуг и (или) работ по капитальному ремонту общего имущества в многоквартирных домах, включенных в краткосрочный план

№ п/п	Адрес многоквартирного дома	Общая площадь помещений в многоквартирном доме, кв. м	Источники финансирования		Стоимость услуг и (или) работ по капитальному ремонту общего имущества многоквартирного дома, руб.										
					всего, стоимость ремонта	в том числе:									
						ремонт крыши	ремонт, замена, модернизация лифтов, ремонт лифтовых шахт, машинных и блочных помещений	ремонт внутридомовых инженерных систем (в том числе установка коллективных (общедомовых) приборов учета потребления ресурсов и узлов управления и регулирования потребления ресурсов)					ремонт подвальных помещений, относящихся к общему имуществу в многоквартирном доме	утепление и ремонт фасада	ремонт фундамента многоквартирного дома
								электроснабжения	теплоснабжения и горячего водоснабжения	газоснабжения	холодного водоснабжения	водоотведения			
1	2	3	4		5	6	7	8	9	10	11	12	13	14	15
ЗАТО город Железногорск															
1. Многоквартирные дома, формирующие фонды капитального ремонта на счете регионального оператора															
1.1	г. Железногорск, пр-д Мира, д. 21	4 202,10	средства собственников	минимальный размер взноса	4 970 562,00		4 970 562,00								
				взнос, превышающий минимальный размер											
			меры финансовой поддержки	государственной корпорации – Фонда содействия реформированию жилищно-коммунального хозяйства	0,00		0,00								
				краевого бюджета	0,00		0,00								
				местного бюджета	0,00		0,00								
				иные источники	0,00		0,00								
			Всего		4 970 562,00		4 970 562,00								
			Удельная стоимость капитального ремонта 1 кв. м общей площади помещений многоквартирного дома, руб./кв. м		1 182,88		1 182,88								
			Утвержденная предельная стоимость капитального ремонта 1 кв. м общей площади помещений многоквартирного дома, руб./кв. м				1 810,96								
1.2	г. Железногорск, пр-д Пионерский, д. 7	1 226,87	средства собственников	минимальный размер взноса	6 544 615,33									6 544 615,33	
				взнос, превышающий минимальный размер											
			меры финансовой поддержки	государственной корпорации – Фонда содействия реформированию жилищно-коммунального хозяйства	0,00									0,00	
				краевого бюджета	0,00									0,00	
				местного бюджета	0,00									0,00	
				иные источники	0,00									0,00	
			Всего		6 544 615,33									6 544 615,33	
			Удельная стоимость капитального ремонта 1 кв. м общей площади помещений многоквартирного дома, руб./кв. м		5 334,40									5 334,40	
			Утвержденная предельная стоимость капитального ремонта 1 кв. м общей площади помещений многоквартирного дома, руб./кв. м											2 453,12	
1.3	г. Железногорск, пр-д Поселковый, д. 6	530,66	средства собственников	минимальный размер взноса	4 130 105,55	4 130 105,55									
				взнос, превышающий минимальный размер											
			меры финансовой поддержки	государственной корпорации – Фонда содействия реформированию жилищно-коммунального хозяйства	0,00	0,00									
				краевого бюджета	0,00	0,00									
				местного бюджета	0,00	0,00									
				иные источники	0,00	0,00									
			Всего		4 130 105,55	4 130 105,55									
			Удельная стоимость капитального ремонта 1 кв. м общей площади помещений многоквартирного дома, руб./кв. м		7 782,96	7 782,96									
			Утвержденная предельная стоимость капитального ремонта 1 кв. м общей площади помещений многоквартирного дома, руб./кв. м			6 659,61									
1.4	г. Железногорск, пр-д Поселковый, д. 16	538,20	средства собственников	минимальный размер взноса	4 188 789,07	4 188 789,07									
				взнос, превышающий минимальный размер											
			меры финансовой поддержки	государственной корпорации – Фонда содействия реформированию жилищно-коммунального хозяйства	0,00	0,00									
				краевого бюджета	0,00	0,00									
				местного бюджета	0,00	0,00									
				иные источники	0,00	0,00									
			Всего		4 188 789,07	4 188 789,07									
			Удельная стоимость капитального ремонта 1 кв. м общей площади помещений многоквартирного дома, руб./кв. м		7 782,96	7 782,96									
			Утвержденная предельная стоимость капитального ремонта 1 кв. м общей площади помещений многоквартирного дома, руб./кв. м			6 659,61									
1.5	г. Железногорск, пр-д Поселковый, д. 20	541,00	средства собственников	минимальный размер взноса	4 210 581,36	4 210 581,36									
				взнос, превышающий минимальный размер											
			меры финансовой поддержки	государственной корпорации – Фонда содействия реформированию жилищно-коммунального хозяйства	0,00	0,00									
				краевого бюджета	0,00	0,00									
				местного бюджета	0,00	0,00									
				иные источники	0,00	0,00									
			Всего		4 210 581,36	4 210 581,36									
			Удельная стоимость капитального ремонта 1 кв. м общей площади помещений многоквартирного дома, руб./кв. м		7 782,96	7 782,96									
			Утвержденная предельная стоимость капитального ремонта 1 кв. м общей площади помещений многоквартирного дома, руб./кв. м			6 659,61									
1.6	г. Железногорск, пр-д Поселковый, д. 22	543,21	средства собственников	минимальный размер взноса	4 227 781,70	4 227 781,70									
				взнос, превышающий минимальный размер											
			меры финансовой поддержки	государственной корпорации – Фонда содействия реформированию жилищно-коммунального хозяйства	0,00	0,00									
				краевого бюджета	0,00	0,00									
				местного бюджета	0,00	0,00									
				иные источники	0,00	0,00									
			Всего		4 227 781,70	4 227 781,70									
			Удельная стоимость капитального ремонта 1 кв. м общей площади помещений многоквартирного дома, руб./кв. м		7 782,96	7 782,96									
			Утвержденная предельная стоимость капитального ремонта 1 кв. м общей площади помещений многоквартирного дома, руб./кв. м			6 659,61									
1.7	г. Железногорск, пр-д Поселковый, д. 24	541,98	средства собственников	минимальный размер взноса	4 217 430,36	4 217 430,36									
				взнос, превышающий минимальный размер											
			меры финансовой поддержки	государственной корпорации – Фонда содействия реформированию жилищно-коммунального хозяйства	0,00	0,00									
				краевого бюджета	0,00	0,00									
				местного бюджета	0,00	0,00									
				иные источники	0,00	0,00									
			Всего		4 217 430,36	4 217 430,36									
			Удельная стоимость капитального ремонта 1 кв. м общей площади помещений многоквартирного дома, руб./кв. м		7 782,96	7 782,96									
			Утвержденная предельная стоимость капитального ремонта 1 кв. м общей площади помещений многоквартирного дома, руб./кв. м			6 659,61									
1.8	г. Железногорск, пр-д Центральный, д. 6	5 136,23	средства собственников	минимальный размер взноса	23 414 959,31	23 414 959,31									
				взнос, превышающий минимальный размер											
			меры финансовой поддержки	государственной корпорации – Фонда содействия реформированию жилищно-коммунального хозяйства	0,00	0,00									
				краевого бюджета	0,00	0,00									
				местного бюджета	0,00	0,00									
				иные источники	0,00	0,00									
			Всего		23 414 959,31	23 414 959,31									
			Удельная стоимость капитального ремонта 1 кв. м общей площади помещений многоквартирного дома, руб./кв. м		4 558,73	4 558,73									
			Утвержденная предельная стоимость капитального ремонта 1 кв. м общей площади помещений многоквартирного дома, руб./кв. м			2 346,97									
1.9	г. Железногорск, пр-д Юбилейный, д. 6	4 222,50	средства собственников	минимальный размер взноса	4 970 562,00		4 970 562,00								
				взнос, превышающий минимальный размер											
			меры финансовой поддержки	государственной корпорации – Фонда содействия реформированию жилищно-коммунального хозяйства	0,00		0,00								
				краевого бюджета	0,00		0,00								
				местного бюджета	0,00		0,00								
				иные источники	0,00		0,00								
			Всего		4 970 562,00		4 970 562,00								
			Удельная стоимость капитального ремонта 1 кв. м общей площади помещений многоквартирного дома, руб./кв. м		1 176,88		1 176,88								
			Утвержденная предельная стоимость капитального ремонта 1 кв. м общей площади помещений многоквартирного дома, руб./кв. м				1 810,96								
1.10	г. Железногорск, пр-кт Курчатова, д. 6	3 508,70	средства собственников	минимальный размер взноса	4 970 562,00		4 970 562,00								
				взнос, превышающий минимальный размер											
			меры финансовой поддержки	государственной корпорации – Фонда содействия реформированию жилищно-коммунального хозяйства	0,00		0,00								
				краевого бюджета	0,00		0,00								
				местного бюджета	0,00		0,00								
				иные источники	0,00		0,00								
			Всего		4 970 562,00		4 970 562,00								
			Удельная стоимость капитального ремонта 1 кв. м общей площади помещений многоквартирного дома, руб./кв. м		1 416,64		1 416,64								
			Утвержденная предельная стоимость капитального ремонта 1 кв. м общей площади помещений многоквартирного дома, руб./кв. м				1 810,96								
1.11	г. Железногорск, пр-кт Курчатова, д. 14	3 484,13	средства собственников	минимальный размер взноса	4 970 562,00		4 970 562,00								
				взнос, превышающий минимальный размер											
			меры финансовой поддержки	государственной корпорации – Фонда содействия реформированию жилищно-коммунального хозяйства	0,00		0,00								
				краевого бюджета	0,00		0,00								
				местного бюджета	0,00		0,00								
				иные источники	0,00		0,00								
			Всего		4 970 562,00		4 970 562,00								
			Удельная стоимость капитального ремонта 1 кв. м общей площади помещений многоквартирного дома, руб./кв. м		1 426,63		1 426,63								
			Утвержденная предельная стоимость капитального ремонта 1 кв. м общей площади помещений многоквартирного дома, руб./кв. м				1 810,96								
1.12	г. Железногорск, пр-кт Ленинградский, д. 3	2 740,10	средства собственников	минимальный размер взноса	5 162 456,00		5 162 456,00								
				взнос, превышающий минимальный размер											
			меры финансовой поддержки	государственной корпорации – Фонда содействия реформированию жилищно-коммунального хозяйства	0,00		0,00								
				краевого бюджета	0,00		0,00								
				местного бюджета	0,00		0,00								
				иные источники	0,00		0,00								
			Всего		5 162 456,00		5 162 456,00								
			Удельная стоимость капитального ремонта 1 кв. м общей площади помещений многоквартирного дома, руб./кв. м		1 884,04		1 884,04								
			Утвержденная предельная стоимость капитального ремонта 1 кв. м общей площади помещений многоквартирного дома, руб./кв. м				1 810,96								
1.13	г. Железногорск, пр-кт Ленинградский, д. 7	2 493,10	средства собственников	минимальный размер взноса	5 162 456,00		5 162 456,00								
				взнос, превышающий минимальный размер											
			меры финансовой поддержки	государственной корпорации – Фонда содействия реформированию жилищно-коммунального хозяйства	0,00		0,00								
				краевого бюджета	0,00		0,00								
				местного бюджета	0,00		0,00								
				иные источники	0,00		0,00								
			Всего		5 162 456,00		5 162 456,00								
			Удельная стоимость капитального ремонта 1 кв. м общей площади помещений многоквартирного дома, руб./кв. м		2 070,70		2 070,70								
			Утвержденная предельная стоимость капитального ремонта 1 кв. м общей площади помещений многоквартирного дома, руб./кв. м				1 810,96								
1.14	г. Железногорск, пр-кт Ленинградский, д. 11	2 459,40	средства собственников	минимальный размер взноса	5 162 456,00		5 162 456,00								
				взнос, превышающий минимальный размер											
			меры финансовой поддержки	государственной корпорации – Фонда содействия реформированию жилищно-коммунального хозяйства	0,00		0,00								
				краевого бюджета	0,00		0,00								
				местного бюджета	0,00		0,00								
				иные источники	0,00		0,00								
			Всего		5 162 456,00		5 162 456,00								
			Удельная стоимость капитального ремонта 1 кв. м общей площади помещений многоквартирного дома, руб./кв. м		2 099,07		2 099,07								
			Утвержденная предельная стоимость капитального ремонта 1 кв. м общей площади помещений многоквартирного дома, руб./кв. м				1 810,96								

1.15 г. Железногорск, пр-кт Ленинградский, д. 41 6 434,60	средства собственников	минимальный размер взноса	10 037 750,00		10 037 750,00									
		взнос, превышающий минимальный размер												
	меры финансовой поддержки	государственной корпорации – Фонда содействия реформированию жилищно-коммунального хозяйства	0,00		0,00									
		краевого бюджета	0,00		0,00									
		местного бюджета	0,00		0,00									
		иные источники	0,00		0,00									
	Всего		10 037 750,00		10 037 750,00									
	Удельная стоимость капитального ремонта 1 кв. м общей площади помещений многоквартирного дома, руб./кв. м		1 559,96		1 559,96									
	Утвержденная предельная стоимость капитального ремонта 1 кв. м общей площади помещений многоквартирного дома, руб./кв. м				1 810,96									
1.16 г. Железногорск, пр-кт Ленинградский, д. 57 6 430,40	средства собственников	минимальный размер взноса	5 162 456,00		5 162 456,00									
		взнос, превышающий минимальный размер												
	меры финансовой поддержки	государственной корпорации – Фонда содействия реформированию жилищно-коммунального хозяйства	0,00		0,00									
		краевого бюджета	0,00		0,00									
		местного бюджета	0,00		0,00									
		иные источники	0,00		0,00									
	Всего		5 162 456,00		5 162 456,00									
	Удельная стоимость капитального ремонта 1 кв. м общей площади помещений многоквартирного дома, руб./кв. м		802,82		802,82									
	Утвержденная предельная стоимость капитального ремонта 1 кв. м общей площади помещений многоквартирного дома, руб./кв. м				1 810,96									
1.17 г. Железногорск, пр-кт Ленинградский, д. 59 15 484,80	средства собственников	минимальный размер взноса	17 396 967,00		17 396 967,00									
		взнос, превышающий минимальный размер												
	меры финансовой поддержки	государственной корпорации – Фонда содействия реформированию жилищно-коммунального хозяйства	0,00		0,00									
		краевого бюджета	0,00		0,00									
		местного бюджета	0,00		0,00									
		иные источники	0,00		0,00									
	Всего		17 396 967,00		17 396 967,00									
	Удельная стоимость капитального ремонта 1 кв. м общей площади помещений многоквартирного дома, руб./кв. м		1 123,49		1 123,49									
	Утвержденная предельная стоимость капитального ремонта 1 кв. м общей площади помещений многоквартирного дома, руб./кв. м				1 810,96									
1.18 г. Железногорск, пр-кт Ленинградский, д. 69 13 263,30	средства собственников	минимальный размер взноса	14 911 686,00		14 911 686,00									
		взнос, превышающий минимальный размер												
	меры финансовой поддержки	государственной корпорации – Фонда содействия реформированию жилищно-коммунального хозяйства	0,00		0,00									
		краевого бюджета	0,00		0,00									
		местного бюджета	0,00		0,00									
		иные источники	0,00		0,00									
	Всего		14 911 686,00		14 911 686,00									
	Удельная стоимость капитального ремонта 1 кв. м общей площади помещений многоквартирного дома, руб./кв. м		1 124,26		1 124,26									
	Утвержденная предельная стоимость капитального ремонта 1 кв. м общей площади помещений многоквартирного дома, руб./кв. м				1 810,96									
1.19 г. Железногорск, пр-кт Ленинградский, д. 91 5 261,90	средства собственников	минимальный размер взноса	5 497 944,00		5 497 944,00									
		взнос, превышающий минимальный размер												
	меры финансовой поддержки	государственной корпорации – Фонда содействия реформированию жилищно-коммунального хозяйства	0,00		0,00									
		краевого бюджета	0,00		0,00									
		местного бюджета	0,00		0,00									
		иные источники	0,00		0,00									
	Всего		5 497 944,00		5 497 944,00									
	Удельная стоимость капитального ремонта 1 кв. м общей площади помещений многоквартирного дома, руб./кв. м		1 044,86		1 044,86									
	Утвержденная предельная стоимость капитального ремонта 1 кв. м общей площади помещений многоквартирного дома, руб./кв. м				1 810,96									
1.20 г. Железногорск, пр-кт Ленинградский, д. 95 6 092,00	средства собственников	минимальный размер взноса	4 970 562,00		4 970 562,00									
		взнос, превышающий минимальный размер												
	меры финансовой поддержки	государственной корпорации – Фонда содействия реформированию жилищно-коммунального хозяйства	0,00		0,00									
		краевого бюджета	0,00		0,00									
		местного бюджета	0,00		0,00									
		иные источники	0,00		0,00									
	Всего		4 970 562,00		4 970 562,00									
	Удельная стоимость капитального ремонта 1 кв. м общей площади помещений многоквартирного дома, руб./кв. м		815,92		815,92									
	Утвержденная предельная стоимость капитального ремонта 1 кв. м общей площади помещений многоквартирного дома, руб./кв. м				1 810,96									
1.21 г. Железногорск, пр-кт Ленинградский, д. 101 9 494,70	средства собственников	минимальный размер взноса	9 941 124,00		9 941 124,00									
		взнос, превышающий минимальный размер												
	меры финансовой поддержки	государственной корпорации – Фонда содействия реформированию жилищно-коммунального хозяйства	0,00		0,00									
		краевого бюджета	0,00		0,00									
		местного бюджета	0,00		0,00									
		иные источники	0,00		0,00									
	Всего		9 941 124,00		9 941 124,00									
	Удельная стоимость капитального ремонта 1 кв. м общей площади помещений многоквартирного дома, руб./кв. м		1 047,02		1 047,02									
	Утвержденная предельная стоимость капитального ремонта 1 кв. м общей площади помещений многоквартирного дома, руб./кв. м				1 810,96									
1.22 г. Железногорск, пр-кт Ленинградский, д. 105 11 617,90	средства собственников	минимальный размер взноса	12 426 405,00		12 426 405,00									
		взнос, превышающий минимальный размер												
	меры финансовой поддержки	государственной корпорации – Фонда содействия реформированию жилищно-коммунального хозяйства	0,00		0,00									
		краевого бюджета	0,00		0,00									
		местного бюджета	0,00		0,00									
		иные источники	0,00		0,00									
	Всего		12 426 405,00		12 426 405,00									
	Удельная стоимость капитального ремонта 1 кв. м общей площади помещений многоквартирного дома, руб./кв. м		1 069,59		1 069,59									
	Утвержденная предельная стоимость капитального ремонта 1 кв. м общей площади помещений многоквартирного дома, руб./кв. м				1 810,96									
1.23 г. Железногорск, пр-кт Ленинградский, д. 107 4 130,90	средства собственников	минимальный размер взноса	4 970 562,00		4 970 562,00									
		взнос, превышающий минимальный размер												
	меры финансовой поддержки	государственной корпорации – Фонда содействия реформированию жилищно-коммунального хозяйства	0,00		0,00									
		краевого бюджета	0,00		0,00									
		местного бюджета	0,00		0,00									
		иные источники	0,00		0,00									
	Всего		4 970 562,00		4 970 562,00									
	Удельная стоимость капитального ремонта 1 кв. м общей площади помещений многоквартирного дома, руб./кв. м		1 203,26		1 203,26									
	Утвержденная предельная стоимость капитального ремонта 1 кв. м общей площади помещений многоквартирного дома, руб./кв. м				1 810,96									
1.24 г. Железногорск, ул. 60 лет ВЛКСМ, д. 20 4 210,40	средства собственников	минимальный размер взноса	2 485 281,00		2 485 281,00									
		взнос, превышающий минимальный размер												
	меры финансовой поддержки	государственной корпорации – Фонда содействия реформированию жилищно-коммунального хозяйства	0,00		0,00									
		краевого бюджета	0,00		0,00									
		местного бюджета	0,00		0,00									
		иные источники	0,00		0,00									
	Всего		2 485 281,00		2 485 281,00									
	Удельная стоимость капитального ремонта 1 кв. м общей площади помещений многоквартирного дома, руб./кв. м		590,27		590,27									
	Утвержденная предельная стоимость капитального ремонта 1 кв. м общей площади помещений многоквартирного дома, руб./кв. м				1 810,96									
1.25 г. Железногорск, ул. 60 лет ВЛКСМ, д. 22 4 220,95	средства собственников	минимальный размер взноса	2 485 281,00		2 485 281,00									
		взнос, превышающий минимальный размер												
	меры финансовой поддержки	государственной корпорации – Фонда содействия реформированию жилищно-коммунального хозяйства	0,00		0,00									
		краевого бюджета	0,00		0,00									
		местного бюджета	0,00		0,00									
		иные источники	0,00		0,00									
	Всего		2 485 281,00		2 485 281,00									
	Удельная стоимость капитального ремонта 1 кв. м общей площади помещений многоквартирного дома, руб./кв. м		588,80		588,80									
	Утвержденная предельная стоимость капитального ремонта 1 кв. м общей площади помещений многоквартирного дома, руб./кв. м				1 810,96									
1.26 г. Железногорск, ул. 60 лет ВЛКСМ, д. 28 2 799,70	средства собственников	минимальный размер взноса	5 257 722,00		5 257 722,00									
		взнос, превышающий минимальный размер												
	меры финансовой поддержки	государственной корпорации – Фонда содействия реформированию жилищно-коммунального хозяйства	0,00		0,00									
		краевого бюджета	0,00		0,00									
		местного бюджета	0,00		0,00									
		иные источники	0,00		0,00									
	Всего		5 257 722,00		5 257 722,00									
	Удельная стоимость капитального ремонта 1 кв. м общей площади помещений многоквартирного дома, руб./кв. м		1 877,96		1 877,96									
	Утвержденная предельная стоимость капитального ремонта 1 кв. м общей площади помещений многоквартирного дома, руб./кв. м				1 810,96									
1.27 г. Железногорск, ул. 60 лет ВЛКСМ, д. 64 4 627,10	средства собственников	минимальный размер взноса	5 067 188,00		5 067 188,00									
		взнос, превышающий минимальный размер												
	меры финансовой поддержки	государственной корпорации – Фонда содействия реформированию жилищно-коммунального хозяйства	0,00		0,00									
		краевого бюджета	0,00		0,00									
		местного бюджета	0,00		0,00									
		иные источники	0,00		0,00									
	Всего		5 067 188,00		5 067 188,00									
	Удельная стоимость капитального ремонта 1 кв. м общей площади помещений многоквартирного дома, руб./кв. м		1 095,11		1 095,11									
	Утвержденная предельная стоимость капитального ремонта 1 кв. м общей площади помещений многоквартирного дома, руб./кв. м				1 810,96									
1.28 г. Железногорск, ул. 60 лет ВЛКСМ, д. 66 4 625,70	средства собственников	минимальный размер взноса	5 067 188,00		5 067 188,00									
		взнос, превышающий минимальный размер												
	меры финансовой поддержки	государственной корпорации – Фонда содействия реформированию жилищно-коммунального хозяйства	0,00		0,00									
		краевого бюджета	0,00		0,00									
		местного бюджета	0,00		0,00									
		иные источники	0,00		0,00									
	Всего		5 067 188,00		5 067 188,00									
	Удельная стоимость капитального ремонта 1 кв. м общей площади помещений многоквартирного дома, руб./кв. м		1 095,44		1 095,44									
	Утвержденная предельная стоимость капитального ремонта 1 кв. м общей площади помещений многоквартирного дома, руб./кв. м				1 810,96									

1.29	г. Железногорск, ул. 60 лет ВЛКСМ, д. 80 4 648,50	средства собственников	минимальный размер взноса	4 970 562,00		4 970 562,00								
			взнос, превышающий минимальный размер											
		меры финансовой поддержки	государственной корпорации – Фонда содействия реформированию жилищно-коммунального хозяйства	0,00		0,00								
			краевого бюджета	0,00		0,00								
			местного бюджета	0,00		0,00								
			иные источники	0,00		0,00								
		Всего		4 970 562,00		4 970 562,00								
		Удельная стоимость капитального ремонта 1 кв. м общей площади помещений многоквартирного дома, руб./кв. м		1 069,28		1 069,28								
		Утвержденная предельная стоимость капитального ремонта 1 кв. м общей площади помещений многоквартирного дома, руб./кв. м				1 810,96								
1.30	г. Железногорск, ул. Белорусская, д. 46 535,75	средства собственников	минимальный размер взноса	4 169 720,82	4 169 720,82									
			взнос, превышающий минимальный размер											
		меры финансовой поддержки	государственной корпорации – Фонда содействия реформированию жилищно-коммунального хозяйства	0,00	0,00									
			краевого бюджета	0,00	0,00									
			местного бюджета	0,00	0,00									
			иные источники	0,00	0,00									
		Всего		4 169 720,82	4 169 720,82									
		Удельная стоимость капитального ремонта 1 кв. м общей площади помещений многоквартирного дома, руб./кв. м		7 782,96	7 782,96									
		Утвержденная предельная стоимость капитального ремонта 1 кв. м общей площади помещений многоквартирного дома, руб./кв. м			6 659,61									
1.31	г. Железногорск, ул. Белорусская, д. 50 544,92	средства собственников	минимальный размер взноса	4 241 090,56	4 241 090,56									
			взнос, превышающий минимальный размер											
		меры финансовой поддержки	государственной корпорации – Фонда содействия реформированию жилищно-коммунального хозяйства	0,00	0,00									
			краевого бюджета	0,00	0,00									
			местного бюджета	0,00	0,00									
			иные источники	0,00	0,00									
		Всего		4 241 090,56	4 241 090,56									
		Удельная стоимость капитального ремонта 1 кв. м общей площади помещений многоквартирного дома, руб./кв. м		7 782,96	7 782,96									
		Утвержденная предельная стоимость капитального ремонта 1 кв. м общей площади помещений многоквартирного дома, руб./кв. м			6 659,61									
1.32	г. Железногорск, ул. Восточная, д. 33 3 965,50	средства собственников	минимальный размер взноса	5 318 353,68			5 318 353,68							
			взнос, превышающий минимальный размер											
		меры финансовой поддержки	государственной корпорации – Фонда содействия реформированию жилищно-коммунального хозяйства	0,00			0,00							
			краевого бюджета	0,00			0,00							
			местного бюджета	0,00			0,00							
			иные источники	0,00			0,00							
		Всего		5 318 353,68			5 318 353,68							
		Удельная стоимость капитального ремонта 1 кв. м общей площади помещений многоквартирного дома, руб./кв. м		1 361,76			1 361,76							
		Утвержденная предельная стоимость капитального ремонта 1 кв. м общей площади помещений многоквартирного дома, руб./кв. м					468,78							
1.33	г. Железногорск, ул. Григорьева, д. 6 3 009,10	средства собственников	минимальный размер взноса	13 717 674,44	13 717 674,44									
			взнос, превышающий минимальный размер											
		меры финансовой поддержки	государственной корпорации – Фонда содействия реформированию жилищно-коммунального хозяйства	0,00	0,00									
			краевого бюджета	0,00	0,00									
			местного бюджета	0,00	0,00									
			иные источники	0,00	0,00									
		Всего		13 717 674,44	13 717 674,44									
		Удельная стоимость капитального ремонта 1 кв. м общей площади помещений многоквартирного дома, руб./кв. м		4 558,73	4 558,73									
		Утвержденная предельная стоимость капитального ремонта 1 кв. м общей площади помещений многоквартирного дома, руб./кв. м			2 346,97									
1.34	г. Железногорск, ул. Калинина, д. 17 532,03	средства собственников	минимальный размер взноса	4 482 193,14									4 482 193,14	
			взнос, превышающий минимальный размер											
		меры финансовой поддержки	государственной корпорации – Фонда содействия реформированию жилищно-коммунального хозяйства	0,00									0,00	
			краевого бюджета	0,00									0,00	
			местного бюджета	0,00									0,00	
			иные источники	0,00									0,00	
		Всего		4 482 193,14									4 482 193,14	
		Удельная стоимость капитального ремонта 1 кв. м общей площади помещений многоквартирного дома, руб./кв. м		8 424,70									8 424,70	
		Утвержденная предельная стоимость капитального ремонта 1 кв. м общей площади помещений многоквартирного дома, руб./кв. м											4 811,90	
1.35	г. Железногорск, ул. Калинина, д. 30 533,50	средства собственников	минимальный размер взноса	4 152 209,16	4 152 209,16									
			взнос, превышающий минимальный размер											
		меры финансовой поддержки	государственной корпорации – Фонда содействия реформированию жилищно-коммунального хозяйства	0,00	0,00									
			краевого бюджета	0,00	0,00									
			местного бюджета	0,00	0,00									
			иные источники	0,00	0,00									
		Всего		4 152 209,16	4 152 209,16									
		Удельная стоимость капитального ремонта 1 кв. м общей площади помещений многоквартирного дома, руб./кв. м		7 782,96	7 782,96									
		Утвержденная предельная стоимость капитального ремонта 1 кв. м общей площади помещений многоквартирного дома, руб./кв. м			6 659,61									

1.36	г. Железногорск, ул. Калинина, д. 32 542,36	средства собственников	минимальный размер взноса	4 221 166,19	4 221 166,19									
			взнос, превышающий минимальный размер											
		меры финансовой поддержки	государственной корпорации – Фонда содействия реформированию жилищно-коммунального хозяйства	0,00	0,00									
			краевого бюджета	0,00	0,00									
			местного бюджета	0,00	0,00									
			иные источники	0,00	0,00									
		Всего		4 221 166,19	4 221 166,19									
		Удельная стоимость капитального ремонта 1 кв. м общей площади помещений многоквартирного дома, руб./кв. м		7 782,96	7 782,96									
		Утвержденная предельная стоимость капитального ремонта 1 кв. м общей площади помещений многоквартирного дома, руб./кв. м			6 659,61									
1.37	г. Железногорск, ул. Комсомольская, д. 34 380,18	средства собственников	минимальный размер взноса	2 958 925,73	2 958 925,73									
			взнос, превышающий минимальный размер											
		меры финансовой поддержки	государственной корпорации – Фонда содействия реформированию жилищно-коммунального хозяйства	0,00	0,00									
			краевого бюджета	0,00	0,00									
			местного бюджета	0,00	0,00									
			иные источники	0,00	0,00									
		Всего		2 958 925,73	2 958 925,73									
		Удельная стоимость капитального ремонта 1 кв. м общей площади помещений многоквартирного дома, руб./кв. м		7 782,96	7 782,96									
		Утвержденная предельная стоимость капитального ремонта 1 кв. м общей площади помещений многоквартирного дома, руб./кв. м			6 659,61									
1.38	г. Железногорск, ул. Комсомольская, д. 36 382,60	средства собственников	минимальный размер взноса	2 977 760,50	2 977 760,50									
			взнос, превышающий минимальный размер											
		меры финансовой поддержки	государственной корпорации – Фонда содействия реформированию жилищно-коммунального хозяйства	0,00	0,00									
			краевого бюджета	0,00	0,00									
			местного бюджета	0,00	0,00									
			иные источники	0,00	0,00									
		Всего		2 977 760,50	2 977 760,50									
		Удельная стоимость капитального ремонта 1 кв. м общей площади помещений многоквартирного дома, руб./кв. м		7 782,96	7 782,96									
		Утвержденная предельная стоимость капитального ремонта 1 кв. м общей площади помещений многоквартирного дома, руб./кв. м			6 659,61									
1.39	г. Железногорск, ул. Королева, д. 13 4 762,30	средства собственников	минимальный размер взноса	18 112 788,95				15 679 063,16		2 433 725,79				
			взнос, превышающий минимальный размер											
		меры финансовой поддержки	государственной корпорации – Фонда содействия реформированию жилищно-коммунального хозяйства	0,00				0,00		0,00				
			краевого бюджета	0,00				0,00		0,00				
			местного бюджета	0,00				0,00		0,00				
			иные источники	0,00				0,00		0,00				
		Всего		18 112 788,95				15 679 063,16		2 433 725,79				
		Удельная стоимость капитального ремонта 1 кв. м общей площади помещений многоквартирного дома, руб./кв. м		3 803,37				3 292,33		511,04				
		Утвержденная предельная стоимость капитального ремонта 1 кв. м общей площади помещений многоквартирного дома, руб./кв. м						1 555,60		256,76				
1.40	г. Железногорск, ул. Ленина, д. 33 2 662,30	средства собственников	минимальный размер взноса	14 201 773,12									14 201 773,12	
			взнос, превышающий минимальный размер											
		меры финансовой поддержки	государственной корпорации – Фонда содействия реформированию жилищно-коммунального хозяйства	0,00									0,00	
			краевого бюджета	0,00									0,00	
			местного бюджета	0,00									0,00	
			иные источники	0,00									0,00	
		Всего		14 201 773,12									14 201 773,12	
		Удельная стоимость капитального ремонта 1 кв. м общей площади помещений многоквартирного дома, руб./кв. м		5 334,40									5 334,40	
		Утвержденная предельная стоимость капитального ремонта 1 кв. м общей площади помещений многоквартирного дома, руб./кв. м											2 453,12	
1.41	г. Железногорск, ул. Ленина, д. 44А 2 713,43	средства собственников	минимальный размер взноса	961 286,85							961 286,85			
			взнос, превышающий минимальный размер											
		меры финансовой поддержки	государственной корпорации – Фонда содействия реформированию жилищно-коммунального хозяйства	0,00							0,00			
			краевого бюджета	0,00							0,00			
			местного бюджета	0,00							0,00			
			иные источники	0,00							0,00			
		Всего		961 286,85							961 286,85			
		Удельная стоимость капитального ремонта 1 кв. м общей площади помещений многоквартирного дома, руб./кв. м		354,27							354,27			
		Утвержденная предельная стоимость капитального ремонта 1 кв. м общей площади помещений многоквартирного дома, руб./кв. м									170,34			
1.42	г. Железногорск, ул. Ленина, д. 48А 2 368,70	средства собственников	минимальный размер взноса	2 437 059,00		2 437 059,00								
			взнос, превышающий минимальный размер											
		меры финансовой поддержки	государственной корпорации – Фонда содействия реформированию жилищно-коммунального хозяйства	0,00		0,00								
			краевого бюджета	0,00		0,00								
			местного бюджета	0,00		0,00								
			иные источники	0,00		0,00								
		Всего		2 437 059,00		2 437 059,00								
		Удельная стоимость капитального ремонта 1 кв. м общей площади помещений многоквартирного дома, руб./кв. м		1 028,86		1 028,86								
		Утвержденная предельная стоимость капитального ремонта 1 кв. м общей площади помещений многоквартирного дома, руб./кв. м				1 810,96								

1.43	г. Железногорск, ул. Маяковского, д. 19А	2 554,34	средства собственников	минимальный размер взноса	13 625 871,30									13 625 871,30
				взнос, превышающий минимальный размер										
			меры финансовой поддержки	государственной корпорации – Фонда содействия реформированию жилищно-коммунального хозяйства	0,00									0,00
				краевого бюджета	0,00									0,00
				местного бюджета	0,00									0,00
				иные источники	0,00									0,00
			Всего		13 625 871,30									13 625 871,30
			Удельная стоимость капитального ремонта 1 кв. м общей площади помещений многоквартирного дома, руб./кв. м		5 334,40									5 334,40
			Утвержденная предельная стоимость капитального ремонта 1 кв. м общей площади помещений многоквартирного дома, руб./кв. м											2 453,12
1.44	г. Железногорск, ул. Октябрьская, д. 17	373,90	средства собственников	минимальный размер взноса	2 578 305,97				2 331 165,55		247 140,42			
				взнос, превышающий минимальный размер										
			меры финансовой поддержки	государственной корпорации – Фонда содействия реформированию жилищно-коммунального хозяйства	0,00				0,00		0,00			
				краевого бюджета	0,00				0,00		0,00			
				местного бюджета	0,00				0,00		0,00			
				иные источники	0,00				0,00		0,00			
			Всего		2 578 305,97				2 331 165,55		247 140,42			
			Удельная стоимость капитального ремонта 1 кв. м общей площади помещений многоквартирного дома, руб./кв. м		6 895,71				6 234,73		660,98			
			Утвержденная предельная стоимость капитального ремонта 1 кв. м общей площади помещений многоквартирного дома, руб./кв. м						2 279,94		508,67			
1.45	г. Железногорск, ул. Октябрьская, д. 21	4 160,40	средства собственников	минимальный размер взноса	4 970 562,00		4 970 562,00							
				взнос, превышающий минимальный размер										
			меры финансовой поддержки	государственной корпорации – Фонда содействия реформированию жилищно-коммунального хозяйства	0,00		0,00							
				краевого бюджета	0,00		0,00							
				местного бюджета	0,00		0,00							
				иные источники	0,00		0,00							
			Всего		4 970 562,00		4 970 562,00							
			Удельная стоимость капитального ремонта 1 кв. м общей площади помещений многоквартирного дома, руб./кв. м		1 194,73		1 194,73							
			Утвержденная предельная стоимость капитального ремонта 1 кв. м общей площади помещений многоквартирного дома, руб./кв. м				1 810,96							
1.46	г. Железногорск, ул. Поселковая, д. 27	538,40	средства собственников	минимальный размер взноса	4 190 345,66	4 190 345,66								
				взнос, превышающий минимальный размер										
			меры финансовой поддержки	государственной корпорации – Фонда содействия реформированию жилищно-коммунального хозяйства	0,00	0,00								
				краевого бюджета	0,00	0,00								
				местного бюджета	0,00	0,00								
				иные источники	0,00	0,00								
			Всего		4 190 345,66	4 190 345,66								
			Удельная стоимость капитального ремонта 1 кв. м общей площади помещений многоквартирного дома, руб./кв. м		7 782,96	7 782,96								
			Утвержденная предельная стоимость капитального ремонта 1 кв. м общей площади помещений многоквартирного дома, руб./кв. м			6 659,61								
1.47	г. Железногорск, ул. Поселковая, д. 29	541,58	средства собственников	минимальный размер взноса	4 215 095,48	4 215 095,48								
				взнос, превышающий минимальный размер										
			меры финансовой поддержки	государственной корпорации – Фонда содействия реформированию жилищно-коммунального хозяйства	0,00	0,00								
				краевого бюджета	0,00	0,00								
				местного бюджета	0,00	0,00								
				иные источники	0,00	0,00								
			Всего		4 215 095,48	4 215 095,48								
			Удельная стоимость капитального ремонта 1 кв. м общей площади помещений многоквартирного дома, руб./кв. м		7 782,96	7 782,96								
			Утвержденная предельная стоимость капитального ремонта 1 кв. м общей площади помещений многоквартирного дома, руб./кв. м			6 659,61								
1.48	г. Железногорск, ул. Поселковая, д. 31	541,72	средства собственников	минимальный размер взноса	4 216 185,09	4 216 185,09								
				взнос, превышающий минимальный размер										
			меры финансовой поддержки	государственной корпорации – Фонда содействия реформированию жилищно-коммунального хозяйства	0,00	0,00								
				краевого бюджета	0,00	0,00								
				местного бюджета	0,00	0,00								
				иные источники	0,00	0,00								
			Всего		4 216 185,09	4 216 185,09								
			Удельная стоимость капитального ремонта 1 кв. м общей площади помещений многоквартирного дома, руб./кв. м		7 782,96	7 782,96								
			Утвержденная предельная стоимость капитального ремонта 1 кв. м общей площади помещений многоквартирного дома, руб./кв. м			6 659,61								
1.49	г. Железногорск, ул. Поселковая, д. 33	542,63	средства собственников	минимальный размер взноса	4 223 267,58	4 223 267,58								
				взнос, превышающий минимальный размер										
			меры финансовой поддержки	государственной корпорации – Фонда содействия реформированию жилищно-коммунального хозяйства	0,00	0,00								
				краевого бюджета	0,00	0,00								
				местного бюджета	0,00	0,00								
				иные источники	0,00	0,00								
			Всего		4 223 267,58	4 223 267,58								
			Удельная стоимость капитального ремонта 1 кв. м общей площади помещений многоквартирного дома, руб./кв. м		7 782,96	7 782,96								
			Утвержденная предельная стоимость капитального ремонта 1 кв. м общей площади помещений многоквартирного дома, руб./кв. м			6 659,61								
1.50	г. Железногорск, ул. Поселковая, д. 35	538,36	средства собственников	минимальный размер взноса	4 190 034,35	4 190 034,35								
				взнос, превышающий минимальный размер										
			меры финансовой поддержки	государственной корпорации – Фонда содействия реформированию жилищно-коммунального хозяйства	0,00	0,00								
				краевого бюджета	0,00	0,00								
				местного бюджета	0,00	0,00								
				иные источники	0,00	0,00								
			Всего		4 190 034,35	4 190 034,35								
			Удельная стоимость капитального ремонта 1 кв. м общей площади помещений многоквартирного дома, руб./кв. м		7 782,96	7 782,96								
			Утвержденная предельная стоимость капитального ремонта 1 кв. м общей площади помещений многоквартирного дома, руб./кв. м			6 659,61								
1.51	г. Железногорск, ул. Поселковая, д. 37	546,33	средства собственников	минимальный размер взноса	4 252 064,54	4 252 064,54								
				взнос, превышающий минимальный размер										
			меры финансовой поддержки	государственной корпорации – Фонда содействия реформированию жилищно-коммунального хозяйства	0,00	0,00								
				краевого бюджета	0,00	0,00								
				местного бюджета	0,00	0,00								
				иные источники	0,00	0,00								
			Всего		4 252 064,54	4 252 064,54								
			Удельная стоимость капитального ремонта 1 кв. м общей площади помещений многоквартирного дома, руб./кв. м		7 782,96	7 782,96								
			Утвержденная предельная стоимость капитального ремонта 1 кв. м общей площади помещений многоквартирного дома, руб./кв. м			6 659,61								
1.52	г. Железногорск, ул. Поселковая, д. 39	537,74	средства собственников	минимальный размер взноса	4 185 208,91	4 185 208,91								
				взнос, превышающий минимальный размер										
			меры финансовой поддержки	государственной корпорации – Фонда содействия реформированию жилищно-коммунального хозяйства	0,00	0,00								
				краевого бюджета	0,00	0,00								
				местного бюджета	0,00	0,00								
				иные источники	0,00	0,00								
			Всего		4 185 208,91	4 185 208,91								
			Удельная стоимость капитального ремонта 1 кв. м общей площади помещений многоквартирного дома, руб./кв. м		7 782,96	7 782,96								
			Утвержденная предельная стоимость капитального ремонта 1 кв. м общей площади помещений многоквартирного дома, руб./кв. м			6 659,61								
1.53	г. Железногорск, ул. Пушкина, д. 21	347,56	средства собственников	минимальный размер взноса	2 705 045,58	2 705 045,58								
				взнос, превышающий минимальный размер										
			меры финансовой поддержки	государственной корпорации – Фонда содействия реформированию жилищно-коммунального хозяйства	0,00	0,00								
				краевого бюджета	0,00	0,00								
				местного бюджета	0,00	0,00								
				иные источники	0,00	0,00								
			Всего		2 705 045,58	2 705 045,58								
			Удельная стоимость капитального ремонта 1 кв. м общей площади помещений многоквартирного дома, руб./кв. м		7 782,96	7 782,96								
			Утвержденная предельная стоимость капитального ремонта 1 кв. м общей площади помещений многоквартирного дома, руб./кв. м			6 659,61								
1.54	г. Железногорск, ул. Свердлова, д. 7	4 221,94	средства собственников	минимальный размер взноса	19 246 684,54	19 246 684,54								
				взнос, превышающий минимальный размер										
			меры финансовой поддержки	государственной корпорации – Фонда содействия реформированию жилищно-коммунального хозяйства	0,00	0,00								
				краевого бюджета	0,00	0,00								
				местного бюджета	0,00	0,00								
				иные источники	0,00	0,00								
			Всего		19 246 684,54	19 246 684,54								
			Удельная стоимость капитального ремонта 1 кв. м общей площади помещений многоквартирного дома, руб./кв. м		4 558,73	4 558,73								
			Утвержденная предельная стоимость капитального ремонта 1 кв. м общей площади помещений многоквартирного дома, руб./кв. м			2 346,97								
1.55	г. Железногорск, ул. Свердлова, д. 18	1 614,90	средства собственников	минимальный размер взноса	8 614 522,56									8 614 522,56
				взнос, превышающий минимальный размер										
			меры финансовой поддержки	государственной корпорации – Фонда содействия реформированию жилищно-коммунального хозяйства	0,00									0,00
				краевого бюджета	0,00									0,00
				местного бюджета	0,00									0,00
				иные источники	0,00									0,00
			Всего		8 614 522,56									8 614 522,56
			Удельная стоимость капитального ремонта 1 кв. м общей площади помещений многоквартирного дома, руб./кв. м		5 334,40									5 334,40
			Утвержденная предельная стоимость капитального ремонта 1 кв. м общей площади помещений многоквартирного дома, руб./кв. м											2 453,12
1.56	г. Железногорск, ул. Свердлова, д. 37	3 400,82	средства собственников	минимальный размер взноса	18 568 086,21									18 568 086,21
				взнос, превышающий минимальный размер										
			меры финансовой поддержки	государственной корпорации – Фонда содействия реформированию жилищно-коммунального хозяйства	0,00									0,00
				краевого бюджета	0,00									0,00
				местного бюджета	0,00									0,00
				иные источники	0,00									0,00
			Всего		18 568 086,21									18 568 086,21
			Удельная стоимость капитального ремонта 1 кв. м общей площади помещений многоквартирного дома, руб./кв. м		5 334,40									5 334,40
			Утвержденная предельная стоимость капитального ремонта 1 кв. м общей площади помещений многоквартирного дома, руб./кв. м											2 453,12

1.57	г. Железногорск, ул. Свердлова, д. 39	2 673,91	средства собственников	минимальный размер взноса	14 263 705,50									14 263 705,50
				взнос, превышающий минимальный размер										
			меры финансовой поддержки	государственной корпорации – Фонда содействия реформированию жилищно-коммунального хозяйства	0,00									0,00
				краевого бюджета	0,00									0,00
				местного бюджета	0,00									0,00
				иные источники	0,00									0,00
			Всего		14 263 705,50									14 263 705,50
			Удельная стоимость капитального ремонта 1 кв. м общей площади помещений многоквартирного дома, руб./кв. м		5 334,40									5 334,40
			Утвержденная предельная стоимость капитального ремонта 1 кв. м общей площади помещений многоквартирного дома, руб./кв. м											2 453,12
1.58	г. Железногорск, ул. Свердлова, д. 43	1 667,60	средства собственников	минимальный размер взноса	590 780,65						590 780,65			
				взнос, превышающий минимальный размер										
			меры финансовой поддержки	государственной корпорации – Фонда содействия реформированию жилищно-коммунального хозяйства	0,00						0,00			
				краевого бюджета	0,00						0,00			
				местного бюджета	0,00						0,00			
				иные источники	0,00						0,00			
			Всего		590 780,65						590 780,65			
			Удельная стоимость капитального ремонта 1 кв. м общей площади помещений многоквартирного дома, руб./кв. м		354,27						354,27			
			Утвержденная предельная стоимость капитального ремонта 1 кв. м общей площади помещений многоквартирного дома, руб./кв. м								170,34			
1.59	г. Железногорск, ул. Свердлова, д. 61	532,44	средства собственников	минимальный размер взноса	4 143 959,22	4 143 959,22								
				взнос, превышающий минимальный размер										
			меры финансовой поддержки	государственной корпорации – Фонда содействия реформированию жилищно-коммунального хозяйства	0,00	0,00								
				краевого бюджета	0,00	0,00								
				местного бюджета	0,00	0,00								
				иные источники	0,00	0,00								
			Всего		4 143 959,22	4 143 959,22								
			Удельная стоимость капитального ремонта 1 кв. м общей площади помещений многоквартирного дома, руб./кв. м		7 782,96	7 782,96								
			Утвержденная предельная стоимость капитального ремонта 1 кв. м общей площади помещений многоквартирного дома, руб./кв. м			6 659,61								
1.60	г. Железногорск, ул. Свердлова, д. 66	533,39	средства собственников	минимальный размер взноса	621 586,04			621 586,04						
				взнос, превышающий минимальный размер										
			меры финансовой поддержки	государственной корпорации – Фонда содействия реформированию жилищно-коммунального хозяйства	0,00			0,00						
				краевого бюджета	0,00			0,00						
				местного бюджета	0,00			0,00						
				иные источники	0,00			0,00						
			Всего		621 586,04			621 586,04						
			Удельная стоимость капитального ремонта 1 кв. м общей площади помещений многоквартирного дома, руб./кв. м		1 165,35			1 165,35						
			Утвержденная предельная стоимость капитального ремонта 1 кв. м общей площади помещений многоквартирного дома, руб./кв. м					997,15						
1.61	г. Железногорск, ул. Северная, д. 6	349,10	средства собственников	минимальный размер взноса	2 717 031,34	2 717 031,34								
				взнос, превышающий минимальный размер										
			меры финансовой поддержки	государственной корпорации – Фонда содействия реформированию жилищно-коммунального хозяйства	0,00	0,00								
				краевого бюджета	0,00	0,00								
				местного бюджета	0,00	0,00								
				иные источники	0,00	0,00								
			Всего		2 717 031,34	2 717 031,34								
			Удельная стоимость капитального ремонта 1 кв. м общей площади помещений многоквартирного дома, руб./кв. м		7 782,96	7 782,96								
			Утвержденная предельная стоимость капитального ремонта 1 кв. м общей площади помещений многоквартирного дома, руб./кв. м			6 659,61								
1.62	г. Железногорск, ул. Северная, д. 14	345,60	средства собственников	минимальный размер взноса	2 689 790,98	2 689 790,98								
				взнос, превышающий минимальный размер										
			меры финансовой поддержки	государственной корпорации – Фонда содействия реформированию жилищно-коммунального хозяйства	0,00	0,00								
				краевого бюджета	0,00	0,00								
				местного бюджета	0,00	0,00								
				иные источники	0,00	0,00								
			Всего		2 689 790,98	2 689 790,98								
			Удельная стоимость капитального ремонта 1 кв. м общей площади помещений многоквартирного дома, руб./кв. м		7 782,96	7 782,96								
			Утвержденная предельная стоимость капитального ремонта 1 кв. м общей площади помещений многоквартирного дома, руб./кв. м			6 659,61								
1.63	г. Железногорск, ул. Северная, д. 16	346,82	средства собственников	минимальный размер взноса	2 699 286,19	2 699 286,19								
				взнос, превышающий минимальный размер										
			меры финансовой поддержки	государственной корпорации – Фонда содействия реформированию жилищно-коммунального хозяйства	0,00	0,00								
				краевого бюджета	0,00	0,00								
				местного бюджета	0,00	0,00								
				иные источники	0,00	0,00								
			Всего		2 699 286,19	2 699 286,19								
			Удельная стоимость капитального ремонта 1 кв. м общей площади помещений многоквартирного дома, руб./кв. м		7 782,96	7 782,96								
			Утвержденная предельная стоимость капитального ремонта 1 кв. м общей площади помещений многоквартирного дома, руб./кв. м			6 659,61								

1.64	г. Железногорск, ул. Советская, д. 4	1 837,53	средства собственников	минимальный размер взноса	9 802 120,03									9 802 120,03
				взнос, превышающий минимальный размер										
			меры финансовой поддержки	государственной корпорации – Фонда содействия реформированию жилищно-коммунального хозяйства	0,00									0,00
				краевого бюджета	0,00									0,00
				местного бюджета	0,00									0,00
				иные источники	0,00									0,00
			Всего		9 802 120,03									9 802 120,03
			Удельная стоимость капитального ремонта 1 кв. м общей площади помещений многоквартирного дома, руб./кв. м		5 334,40									5 334,40
			Утвержденная предельная стоимость капитального ремонта 1 кв. м общей площади помещений многоквартирного дома, руб./кв. м											2 453,12
1.65	г. Железногорск, ул. Советской Армии, д. 11	1 041,42	средства собственников	минимальный размер взноса	5 555 350,85									5 555 350,85
				взнос, превышающий минимальный размер										
			меры финансовой поддержки	государственной корпорации – Фонда содействия реформированию жилищно-коммунального хозяйства	0,00									0,00
				краевого бюджета	0,00									0,00
				местного бюджета	0,00									0,00
				иные источники	0,00									0,00
			Всего		5 555 350,85									5 555 350,85
			Удельная стоимость капитального ремонта 1 кв. м общей площади помещений многоквартирного дома, руб./кв. м		5 334,40									5 334,40
			Утвержденная предельная стоимость капитального ремонта 1 кв. м общей площади помещений многоквартирного дома, руб./кв. м											2 453,12
1.66	г. Железногорск, ул. Таежная, д. 60	533,80	средства собственников	минимальный размер взноса	4 154 544,05	4 154 544,05								
				взнос, превышающий минимальный размер										
			меры финансовой поддержки	государственной корпорации – Фонда содействия реформированию жилищно-коммунального хозяйства	0,00	0,00								
				краевого бюджета	0,00	0,00								
				местного бюджета	0,00	0,00								
				иные источники	0,00	0,00								
			Всего		4 154 544,05	4 154 544,05								
			Удельная стоимость капитального ремонта 1 кв. м общей площади помещений многоквартирного дома, руб./кв. м		7 782,96	7 782,96								
			Утвержденная предельная стоимость капитального ремонта 1 кв. м общей площади помещений многоквартирного дома, руб./кв. м			6 659,61								
1.67	г. Железногорск, ул. Таежная, д. 64	527,88	средства собственников	минимальный размер взноса	4 108 468,92	4 108 468,92								
				взнос, превышающий минимальный размер										
			меры финансовой поддержки	государственной корпорации – Фонда содействия реформированию жилищно-коммунального хозяйства	0,00	0,00								
				краевого бюджета	0,00	0,00								
				местного бюджета	0,00	0,00								
				иные источники	0,00	0,00								
			Всего		4 108 468,92	4 108 468,92								
			Удельная стоимость капитального ремонта 1 кв. м общей площади помещений многоквартирного дома, руб./кв. м		7 782,96	7 782,96								
			Утвержденная предельная стоимость капитального ремонта 1 кв. м общей площади помещений многоквартирного дома, руб./кв. м			6 659,61								
1.68	г. Железногорск, ул. Таежная, д. 68	525,68	средства собственников	минимальный размер взноса	634 837,45							634 837,45		
				взнос, превышающий минимальный размер										
			меры финансовой поддержки	государственной корпорации – Фонда содействия реформированию жилищно-коммунального хозяйства	0,00							0,00		
				краевого бюджета	0,00							0,00		
				местного бюджета	0,00							0,00		
				иные источники	0,00							0,00		
			Всего		634 837,45							634 837,45		
			Удельная стоимость капитального ремонта 1 кв. м общей площади помещений многоквартирного дома, руб./кв. м		1 207,65							1 207,65		
			Утвержденная предельная стоимость капитального ремонта 1 кв. м общей площади помещений многоквартирного дома, руб./кв. м									1 033,35		
1.69	г. Железногорск, ул. Чапаева, д. 4	2 101,71	средства собственников	минимальный размер взноса	7 993 580,77				6 919 522,89		1 074 057,88			
				взнос, превышающий минимальный размер										
			меры финансовой поддержки	государственной корпорации – Фонда содействия реформированию жилищно-коммунального хозяйства	0,00				0,00		0,00			
				краевого бюджета	0,00				0,00		0,00			
				местного бюджета	0,00				0,00		0,00			
				иные источники	0,00				0,00		0,00			
			Всего		7 993 580,77				6 919 522,89		1 074 057,88			
			Удельная стоимость капитального ремонта 1 кв. м общей площади помещений многоквартирного дома, руб./кв. м		3 803,37				3 292,33		511,04			
			Утвержденная предельная стоимость капитального ремонта 1 кв. м общей площади помещений многоквартирного дома, руб./кв. м						1 555,60		256,76			
1.70	г. Железногорск, ул. Чапаева, д. 15	1 342,23	средства собственников	минимальный размер взноса	6 118 864,17	6 118 864,17								
				взнос, превышающий минимальный размер										
			меры финансовой поддержки	государственной корпорации – Фонда содействия реформированию жилищно-коммунального хозяйства	0,00	0,00								
				краевого бюджета	0,00	0,00								
				местного бюджета	0,00	0,00								
				иные источники	0,00	0,00								
			Всего		6 118 864,17	6 118 864,17								
			Удельная стоимость капитального ремонта 1 кв. м общей площади помещений многоквартирного дома, руб./кв. м		4 558,73	4 558,73								
			Утвержденная предельная стоимость капитального ремонта 1 кв. м общей площади помещений многоквартирного дома, руб./кв. м			2 346,97								

1.71	г. Железногорск, ул. Школьная, д. 53А	2 677,34	средства собственников	минимальный размер взноса	14 282 002,50									14 282 002,50		
				взнос, превышающий минимальный размер												
			меры финансовой поддержки	государственной корпорации – Фонда содействия реформированию жилищно-коммунального хозяйства	0,00									0,00		
				краевого бюджета	0,00									0,00		
				местного бюджета	0,00									0,00		
				иные источники	0,00									0,00		
			Всего		14 282 002,50									14 282 002,50		
			Удельная стоимость капитального ремонта 1 кв. м общей площади помещений многоквартирного дома, руб./кв. м		5 334,40									5 334,40		
			Утвержденная предельная стоимость капитального ремонта 1 кв. м общей площади помещений многоквартирного дома, руб./кв. м											2 453,12		
1.72	г. Железногорск, ул. Школьная, д. 54А	4 408,20	средства собственников	минимальный размер взноса	11 328 200,70	11 328 200,70										
				взнос, превышающий минимальный размер												
			меры финансовой поддержки	государственной корпорации – Фонда содействия реформированию жилищно-коммунального хозяйства	0,00	0,00										
				краевого бюджета	0,00	0,00										
				местного бюджета	0,00	0,00										
				иные источники	0,00	0,00										
			Всего		11 328 200,70	11 328 200,70										
			Удельная стоимость капитального ремонта 1 кв. м общей площади помещений многоквартирного дома, руб./кв. м		2 572,72	2 572,72										
			Утвержденная предельная стоимость капитального ремонта 1 кв. м общей площади помещений многоквартирного дома, руб./кв. м			1 338,87										
1.73	г. Железногорск, ул. Школьная, д. 55	1 348,40	средства собственников	минимальный размер взноса	7 192 904,96									7 192 904,96		
				взнос, превышающий минимальный размер												
			меры финансовой поддержки	государственной корпорации – Фонда содействия реформированию жилищно-коммунального хозяйства	0,00									0,00		
				краевого бюджета	0,00									0,00		
				местного бюджета	0,00									0,00		
				иные источники	0,00									0,00		
			Всего		7 192 904,96									7 192 904,96		
			Удельная стоимость капитального ремонта 1 кв. м общей площади помещений многоквартирного дома, руб./кв. м		5 334,40									5 334,40		
			Утвержденная предельная стоимость капитального ремонта 1 кв. м общей площади помещений многоквартирного дома, руб./кв. м											2 453,12		
1.74	г. Железногорск, ул. Штефана, д. 10	400,90	средства собственников	минимальный размер взноса	467 188,82			467 188,82								
				взнос, превышающий минимальный размер												
			меры финансовой поддержки	государственной корпорации – Фонда содействия реформированию жилищно-коммунального хозяйства	0,00			0,00								
				краевого бюджета	0,00			0,00								
				местного бюджета	0,00			0,00								
				иные источники	0,00			0,00								
			Всего		467 188,82			467 188,82								
			Удельная стоимость капитального ремонта 1 кв. м общей площади помещений многоквартирного дома, руб./кв. м		1 165,35			1 165,35								
			Утвержденная предельная стоимость капитального ремонта 1 кв. м общей площади помещений многоквартирного дома, руб./кв. м					997,15								
1.75	п. Подгорный (г. Железногорск), ул. Лесная, д. 4	1 537,39	средства собственников	минимальный размер взноса	5 847 263,00				5 061 595,21		785 667,79					
				взнос, превышающий минимальный размер												
			меры финансовой поддержки	государственной корпорации – Фонда содействия реформированию жилищно-коммунального хозяйства	0,00				0,00		0,00					
				краевого бюджета	0,00				0,00		0,00					
				местного бюджета	0,00				0,00		0,00					
				иные источники	0,00				0,00		0,00					
			Всего		5 847 263,00				5 061 595,21		785 667,79					
			Удельная стоимость капитального ремонта 1 кв. м общей площади помещений многоквартирного дома, руб./кв. м		3 803,37				3 292,33		511,04					
			Утвержденная предельная стоимость капитального ремонта 1 кв. м общей площади помещений многоквартирного дома, руб./кв. м						1 555,60		256,76					
1.76	п. Подгорный (г. Железногорск), ул. Лесная, д. 8	1 521,96	средства собственников	минимальный размер взноса	5 788 577,01				5 010 794,57		777 782,44					
				взнос, превышающий минимальный размер												
			меры финансовой поддержки	государственной корпорации – Фонда содействия реформированию жилищно-коммунального хозяйства	0,00				0,00		0,00					
				краевого бюджета	0,00				0,00		0,00					
				местного бюджета	0,00				0,00		0,00					
				иные источники	0,00				0,00		0,00					
			Всего		5 788 577,01				5 010 794,57		777 782,44					
			Удельная стоимость капитального ремонта 1 кв. м общей площади помещений многоквартирного дома, руб./кв. м		3 803,37				3 292,33		511,04					
			Утвержденная предельная стоимость капитального ремонта 1 кв. м общей площади помещений многоквартирного дома, руб./кв. м						1 555,60		256,76					
1.77	п. Подгорный (г. Железногорск), ул. Лесная, д. 14	3 376,20	средства собственников	минимальный размер взноса	4 597 574,11			4 597 574,11								
				взнос, превышающий минимальный размер												
			меры финансовой поддержки	государственной корпорации – Фонда содействия реформированию жилищно-коммунального хозяйства	0,00			0,00								
				краевого бюджета	0,00			0,00								
				местного бюджета	0,00			0,00								
				иные источники	0,00			0,00								
			Всего		4 597 574,11			4 597 574,11								
			Удельная стоимость капитального ремонта 1 кв. м общей площади помещений многоквартирного дома, руб./кв. м		1 361,76			1 361,76								
			Утвержденная предельная стоимость капитального ремонта 1 кв. м общей площади помещений многоквартирного дома, руб./кв. м					468,78								
1.78	п. Подгорный (г. Железногорск), ул. Мира, д. 8	1 515,08	средства собственников	минимальный размер взноса	5 762 409,82				4 988 143,34		774 266,48					
				взнос, превышающий минимальный размер												
			меры финансовой поддержки	государственной корпорации – Фонда содействия реформированию жилищно-коммунального хозяйства	0,00				0,00		0,00					
				краевого бюджета	0,00				0,00		0,00					
				местного бюджета	0,00				0,00		0,00					
				иные источники	0,00				0,00		0,00					
			Всего		5 762 409,82				4 988 143,34		774 266,48					
			Удельная стоимость капитального ремонта 1 кв. м общей площади помещений многоквартирного дома, руб./кв. м		3 803,37				3 292,33		511,04					
			Утвержденная предельная стоимость капитального ремонта 1 кв. м общей площади помещений многоквартирного дома, руб./кв. м						1 555,60		256,76					
1.79	п. Подгорный (г. Железногорск), ул. Строительная, д. 19	1 538,52	средства собственников	минимальный размер взноса	5 851 560,81				5 065 315,55		786 245,26					
				взнос, превышающий минимальный размер												
			меры финансовой поддержки	государственной корпорации – Фонда содействия реформированию жилищно-коммунального хозяйства	0,00				0,00		0,00					
				краевого бюджета	0,00				0,00		0,00					
				местного бюджета	0,00				0,00		0,00					
				иные источники	0,00				0,00		0,00					
			Всего		5 851 560,81				5 065 315,55		786 245,26					
			Удельная стоимость капитального ремонта 1 кв. м общей площади помещений многоквартирного дома, руб./кв. м		3 803,37				3 292,33		511,04					
			Утвержденная предельная стоимость капитального ремонта 1 кв. м общей площади помещений многоквартирного дома, руб./кв. м						1 555,60		256,76					
1.80	Итого по счету регионального оператора	211 603,58	средства собственников	минимальный размер взноса	505897426,48	170212272,05	153425915,00	11 004 702,65	45 055 600,27		6 878 886,06	2 186 904,95		117 133 145,50		
				взнос, превышающий минимальный размер												
			меры финансовой поддержки	государственной корпорации – Фонда содействия реформированию жилищно-коммунального хозяйства	0,00	0,00	0,00	0,00	0,00		0,00	0,00		0,00		
				краевого бюджета	0,00	0,00	0,00	0,00	0,00		0,00	0,00		0,00		
				местного бюджета	0,00	0,00	0,00	0,00	0,00		0,00	0,00		0,00		
				иные источники	0,00	0,00	0,00	0,00	0,00		0,00	0,00		0,00		
			Всего		505897426,48	170212272,05	153425915,00	11 004 702,65	45 055 600,27		6 878 886,06	2 186 904,95		117 133 145,50		
			Удельная стоимость капитального ремонта 1 кв. м общей площади помещений многоквартирного дома, руб./кв. м		2 390,78	804,39	725,06	52,01	212,92		32,51	10,33		553,55		
			Утвержденная предельная стоимость капитального ремонта 1 кв. м общей площади помещений многоквартирного дома, руб./кв. м		X	X	X	X	X	X	X	X	X	X	X	
2. Многоквартирные дома, формирующие фонды капитального ремонта на специальных счетах																
2.80	г. Железногорск, пр-д Мира, д. 11	6 184,50	средства собственников	минимальный размер взноса	7 407 621,00		7 407 621,00									
				взнос, превышающий минимальный размер												
			меры финансовой поддержки	государственной корпорации – Фонда содействия реформированию жилищно-коммунального хозяйства	0,00		0,00									
				краевого бюджета	0,00		0,00									
				местного бюджета	0,00		0,00									
				иные источники	0,00		0,00									
			Всего		7 407 621,00		7 407 621,00									
			Удельная стоимость капитального ремонта 1 кв. м общей площади помещений многоквартирного дома, руб./кв. м		1 197,77		1 197,77									
			Утвержденная предельная стоимость капитального ремонта 1 кв. м общей площади помещений многоквартирного дома, руб./кв. м				1 810,96									
2.81	г. Железногорск, пр-кт Ленинградский, д. 9	11 324,17	средства собственников	минимальный размер взноса	14 622 354,00		14 622 354,00									
				взнос, превышающий минимальный размер												
			меры финансовой поддержки	государственной корпорации – Фонда содействия реформированию жилищно-коммунального хозяйства	0,00		0,00									
				краевого бюджета	0,00		0,00									
				местного бюджета	0,00		0,00									
				иные источники	0,00		0,00									
			Всего		14 622 354,00		14 622 354,00									
			Удельная стоимость капитального ремонта 1 кв. м общей площади помещений многоквартирного дома, руб./кв. м		1 291,25		1 291,25									
			Утвержденная предельная стоимость капитального ремонта 1 кв. м общей площади помещений многоквартирного дома, руб./кв. м				1 810,96									
2.82	г. Железногорск, пр-кт Ленинградский, д. 65	8 366,70	средства собственников	минимальный размер взноса	9 941 124,00		9 941 124,00									
				взнос, превышающий минимальный размер												
			меры финансовой поддержки	государственной корпорации – Фонда содействия реформированию жилищно-коммунального хозяйства	0,00		0,00									
				краевого бюджета	0,00		0,00									
				местного бюджета	0,00		0,00									
				иные источники	0,00		0,00									
			Всего		9 941 124,00		9 941 124,00									
			Удельная стоимость капитального ремонта 1 кв. м общей площади помещений многоквартирного дома, руб./кв. м		1 188,18		1 188,18									
			Утвержденная предельная стоимость капитального ремонта 1 кв. м общей площади помещений многоквартирного дома, руб./кв. м				1 810,96									
2.83	г. Железногорск, пр-кт Ленинградский, д. 73	8 402,90	средства собственников	минимальный размер взноса	9 941 124,00		9 941 124,00									
				взнос, превышающий минимальный размер												
			меры финансовой поддержки	государственной корпорации – Фонда содействия реформированию жилищно-коммунального хозяйства	0,00		0,00									
				краевого бюджета	0,00		0,00									
				местного бюджета	0,00		0,00									
				иные источники	0,00		0,00									
			Всего		9 941 124,00		9 941 124,00									
			Удельная стоимость капитального ремонта 1 кв. м общей площади помещений многоквартирного дома, руб./кв. м		1 183,06		1 183,06									
			Утвержденная предельная стоимость капитального ремонта 1 кв. м общей площади помещений многоквартирного дома, руб./кв. м				1 810,96									

2.84	г. Железногорск, пр-кт Ленинградский, д. 93	6 103,00	средства собственников	минимальный размер взноса	4 970 562,00		4 970 562,00								
				взнос, превышающий минимальный размер											
			меры финансовой поддержки	государственной корпорации – Фонда содействия реформированию жилищно-коммунального хозяйства	0,00		0,00								
				краевого бюджета	0,00		0,00								
				местного бюджета	0,00		0,00								
				иные источники	0,00		0,00								
			Всего		4 970 562,00		4 970 562,00								
			Удельная стоимость капитального ремонта 1 кв. м общей площади помещений многоквартирного дома, руб./кв. м		814,45		814,45								
			Утвержденная предельная стоимость капитального ремонта 1 кв. м общей площади помещений многоквартирного дома, руб./кв. м				1 810,96								
2.85	г. Железногорск, пр-кт Ленинградский, д. 97	3 990,10	средства собственников	минимальный размер взноса	2 485 281,00		2 485 281,00								
				взнос, превышающий минимальный размер											
			меры финансовой поддержки	государственной корпорации – Фонда содействия реформированию жилищно-коммунального хозяйства	0,00		0,00								
				краевого бюджета	0,00		0,00								
				местного бюджета	0,00		0,00								
				иные источники	0,00		0,00								
			Всего		2 485 281,00		2 485 281,00								
			Удельная стоимость капитального ремонта 1 кв. м общей площади помещений многоквартирного дома, руб./кв. м		622,86		622,86								
			Утвержденная предельная стоимость капитального ремонта 1 кв. м общей площади помещений многоквартирного дома, руб./кв. м				1 810,96								
2.86	г. Железногорск, пр-кт Ленинградский, д. 103	4 212,50	средства собственников	минимальный размер взноса	4 970 562,00		4 970 562,00								
				взнос, превышающий минимальный размер											
			меры финансовой поддержки	государственной корпорации – Фонда содействия реформированию жилищно-коммунального хозяйства	0,00		0,00								
				краевого бюджета	0,00		0,00								
				местного бюджета	0,00		0,00								
				иные источники	0,00		0,00								
			Всего		4 970 562,00		4 970 562,00								
			Удельная стоимость капитального ремонта 1 кв. м общей площади помещений многоквартирного дома, руб./кв. м		1 179,96		1 179,96								
			Утвержденная предельная стоимость капитального ремонта 1 кв. м общей площади помещений многоквартирного дома, руб./кв. м				1 810,96								
2.87	г. Железногорск, пр-кт Ленинградский, д. 109	6 257,20	средства собственников	минимальный размер взноса	7 455 843,00		7 455 843,00								
				взнос, превышающий минимальный размер											
			меры финансовой поддержки	государственной корпорации – Фонда содействия реформированию жилищно-коммунального хозяйства	0,00		0,00								
				краевого бюджета	0,00		0,00								
				местного бюджета	0,00		0,00								
				иные источники	0,00		0,00								
			Всего		7 455 843,00		7 455 843,00								
			Удельная стоимость капитального ремонта 1 кв. м общей площади помещений многоквартирного дома, руб./кв. м		1 191,56		1 191,56								
			Утвержденная предельная стоимость капитального ремонта 1 кв. м общей площади помещений многоквартирного дома, руб./кв. м				1 810,96								
2.88	г. Железногорск, ул. 60 лет ВЛКСМ, д. 4	10 772,60	средства собственников	минимальный размер взноса	14 622 354,00		14 622 354,00								
				взнос, превышающий минимальный размер											
			меры финансовой поддержки	государственной корпорации – Фонда содействия реформированию жилищно-коммунального хозяйства	0,00		0,00								
				краевого бюджета	0,00		0,00								
				местного бюджета	0,00		0,00								
				иные источники	0,00		0,00								
			Всего		14 622 354,00		14 622 354,00								
			Удельная стоимость капитального ремонта 1 кв. м общей площади помещений многоквартирного дома, руб./кв. м		1 357,37		1 357,37								
			Утвержденная предельная стоимость капитального ремонта 1 кв. м общей площади помещений многоквартирного дома, руб./кв. м				1 810,96								
2.89	г. Железногорск, ул. 60 лет ВЛКСМ, д. 24	17 267,31	средства собственников	минимальный размер взноса	19 496 472,00		19 496 472,00								
				взнос, превышающий минимальный размер											
			меры финансовой поддержки	государственной корпорации – Фонда содействия реформированию жилищно-коммунального хозяйства	0,00		0,00								
				краевого бюджета	0,00		0,00								
				местного бюджета	0,00		0,00								
				иные источники	0,00		0,00								
			Всего		19 496 472,00		19 496 472,00								
			Удельная стоимость капитального ремонта 1 кв. м общей площади помещений многоквартирного дома, руб./кв. м		1 129,10		1 129,10								
			Утвержденная предельная стоимость капитального ремонта 1 кв. м общей площади помещений многоквартирного дома, руб./кв. м				1 810,96								
2.90	г. Железногорск, ул. 60 лет ВЛКСМ, д. 34	5 267,30	средства собственников	минимальный размер взноса	5 257 722,00		5 257 722,00								
				взнос, превышающий минимальный размер											
			меры финансовой поддержки	государственной корпорации – Фонда содействия реформированию жилищно-коммунального хозяйства	0,00		0,00								
				краевого бюджета	0,00		0,00								
				местного бюджета	0,00		0,00								
				иные источники	0,00		0,00								
			Всего		5 257 722,00		5 257 722,00								
			Удельная стоимость капитального ремонта 1 кв. м общей площади помещений многоквартирного дома, руб./кв. м		998,18		998,18								
			Утвержденная предельная стоимость капитального ремонта 1 кв. м общей площади помещений многоквартирного дома, руб./кв. м				1 810,96								
2.91	г. Железногорск, ул. 60 лет ВЛКСМ, д. 36	5 311,80	средства собственников	минимальный размер взноса	5 257 722,00		5 257 722,00								
				взнос, превышающий минимальный размер											
			меры финансовой поддержки	государственной корпорации – Фонда содействия реформированию жилищно-коммунального хозяйства	0,00		0,00								
				краевого бюджета	0,00		0,00								
				местного бюджета	0,00		0,00								
				иные источники	0,00		0,00								
			Всего		5 257 722,00		5 257 722,00								
			Удельная стоимость капитального ремонта 1 кв. м общей площади помещений многоквартирного дома, руб./кв. м		989,82		989,82								
			Утвержденная предельная стоимость капитального ремонта 1 кв. м общей площади помещений многоквартирного дома, руб./кв. м				1 810,96								
2.92	г. Железногорск, ул. 60 лет ВЛКСМ, д. 38	5 282,50	средства собственников	минимальный размер взноса	5 497 944,00		5 497 944,00								
				взнос, превышающий минимальный размер											
			меры финансовой поддержки	государственной корпорации – Фонда содействия реформированию жилищно-коммунального хозяйства	0,00		0,00								
				краевого бюджета	0,00		0,00								
				местного бюджета	0,00		0,00								
				иные источники	0,00		0,00								
			Всего		5 497 944,00		5 497 944,00								
			Удельная стоимость капитального ремонта 1 кв. м общей площади помещений многоквартирного дома, руб./кв. м		1 040,78		1 040,78								
			Утвержденная предельная стоимость капитального ремонта 1 кв. м общей площади помещений многоквартирного дома, руб./кв. м				1 810,96								
2.93	г. Железногорск, ул. 60 лет ВЛКСМ, д. 40	5 303,40	средства собственников	минимальный размер взноса	5 497 944,00		5 497 944,00								
				взнос, превышающий минимальный размер											
			меры финансовой поддержки	государственной корпорации – Фонда содействия реформированию жилищно-коммунального хозяйства	0,00		0,00								
				краевого бюджета	0,00		0,00								
				местного бюджета	0,00		0,00								
				иные источники	0,00		0,00								
			Всего		5 497 944,00		5 497 944,00								
			Удельная стоимость капитального ремонта 1 кв. м общей площади помещений многоквартирного дома, руб./кв. м		1 036,68		1 036,68								
			Утвержденная предельная стоимость капитального ремонта 1 кв. м общей площади помещений многоквартирного дома, руб./кв. м				1 810,96								
2.94	г. Железногорск, ул. 60 лет ВЛКСМ, д. 62	5 296,00	средства собственников	минимальный размер взноса	5 257 722,00		5 257 722,00								
				взнос, превышающий минимальный размер											
			меры финансовой поддержки	государственной корпорации – Фонда содействия реформированию жилищно-коммунального хозяйства	0,00		0,00								
				краевого бюджета	0,00		0,00								
				местного бюджета	0,00		0,00								
				иные источники	0,00		0,00								
			Всего		5 257 722,00		5 257 722,00								
			Удельная стоимость капитального ремонта 1 кв. м общей площади помещений многоквартирного дома, руб./кв. м		992,77		992,77								
			Утвержденная предельная стоимость капитального ремонта 1 кв. м общей площади помещений многоквартирного дома, руб./кв. м				1 810,96								
2.95	г. Железногорск, ул. 60 лет ВЛКСМ, д. 70	5 961,50	средства собственников	минимальный размер взноса	5 497 944,00		5 497 944,00								
				взнос, превышающий минимальный размер											
			меры финансовой поддержки	государственной корпорации – Фонда содействия реформированию жилищно-коммунального хозяйства	0,00		0,00								
				краевого бюджета	0,00		0,00								
				местного бюджета	0,00		0,00								
				иные источники	0,00		0,00								
			Всего		5 497 944,00		5 497 944,00								
			Удельная стоимость капитального ремонта 1 кв. м общей площади помещений многоквартирного дома, руб./кв. м		922,24		922,24								
			Утвержденная предельная стоимость капитального ремонта 1 кв. м общей площади помещений многоквартирного дома, руб./кв. м				1 810,96								
2.96	Итого по многоквартирным домам, формирующим фонды капитального ремонта на специальных счетах	115 303,48	средства собственников	минимальный размер взноса	128180295,00		128180295,00								
				взнос, превышающий минимальный размер											
			меры финансовой поддержки	государственной корпорации – Фонда содействия реформированию жилищно-коммунального хозяйства	0,00		0,00								
				краевого бюджета	0,00		0,00								
				местного бюджета	0,00		0,00								
				иные источники	0,00		0,00								
			Всего		128180295,00		128180295,00								
			Удельная стоимость капитального ремонта 1 кв. м общей площади помещений многоквартирного дома, руб./кв. м												
			Утвержденная предельная стоимость капитального ремонта 1 кв. м общей площади помещений многоквартирного дома, руб./кв. м												
2	Всего по ЗАТО город Железногорск	326 907,06	средства собственников	минимальный размер взноса	634077721,48	170212272,05	281606210,00	11 004 702,65	45 055 600,27		6 878 886,06	2 186 904,95		117 133 145,50	
				взнос, превышающий минимальный размер											
			меры финансовой поддержки	государственной корпорации – Фонда содействия реформированию жилищно-коммунального хозяйства	0,00	0,00	0,00	0,00	0,00		0,00	0,00		0,00	
				краевого бюджета	0,00	0,00	0,00	0,00	0,00		0,00	0,00		0,00	
				местного бюджета	0,00	0,00	0,00	0,00	0,00		0,00	0,00		0,00	
				иные источники	0,00	0,00	0,00	0,00	0,00		0,00	0,00		0,00	
			Всего		634077721,48	170212272,05	281606210,00	11 004 702,65	45 055 600,27		6 878 886,06	2 186 904,95		117 133 145,50	
			Удельная стоимость капитального ремонта 1 кв. м общей площади помещений многоквартирного дома, руб./кв. м		1 939,63	520,67	861,43	33,66	137,82		21,04	6,69		358,31	
			Утвержденная предельная стоимость капитального ремонта 1 кв. м общей площади помещений многоквартирного дома, руб./кв. м		X	X	X	X	X	X	X	X	X	X	X

Приложение № 2 к постановлению Администрации ЗАТО г. Железногорск от 22.05.2020 № 941
Приложение № 6 к постановлению Администрации ЗАТО г. Железногорск от 05.04.2019 № 758

КРАТКОСРОЧНЫЙ ПЛАН РЕАЛИЗАЦИИ РЕГИОНАЛЬНОЙ ПРОГРАММЫ КАПИТАЛЬНОГО РЕМОНТА ОБЩЕГО ИМУЩЕСТВА В МНОГОКВАРТИРНЫХ ДОМАХ, РАСПОЛОЖЕННЫХ НА ТЕРРИТОРИИ ЗАТО ЖЕЛЕЗНОГОРСК НА 2022 ГОД

Форма № 2

Раздел № 2. Объем работ и (или) услуг по капитальному ремонту общего имущества в многоквартирных домах, включенных в краткосрочный план

№ п/п	Адрес многоквартирного дома	Объем услуг и (или) работ по капитальному ремонту общего имущества многоквартирного дома									
		в том числе:									
		ремонт крыши	ремонт, замена, модернизация лифтов, ремонт лифтовых шахт, машинных и блочных помещений	ремонт внутридомовых инженерных систем (в том числе установка коллективных (общедомовых) приборов учета потребления ресурсов и узлов управления и регулирования потребления ресурсов)					ремонт подвальных помещений, относящихся к общему имуществу в многоквартирном доме	утепление и ремонт фасада	ремонт фундамента многоквартирного дома
				электроснабжения	теплоснабжения и горячего водоснабжения	газоснабжения	холодного водоснабжения	водоотведения			
		кв. м	ед.	п. м	п. м	п. м	п. м	п. м	кв. м	кв. м	куб. м
1	2	3	4	5	6	7	8	9	10	11	12
ЗАТО город Железногорск											
1. Многоквартирные дома, формирующие фонды капитального ремонта на счете регионального оператора											
1.1	г. Железногорск, пр-д Мира, д. 21		2,00								
1.2	г. Железногорск, пр-д Пионерский, д. 7									1 285,60	
1.3	г. Железногорск, пр-д Поселковый, д. 6	434,00									
1.4	г. Железногорск, пр-д Поселковый, д. 16	480,00									
1.5	г. Железногорск, пр-д Поселковый, д. 20	452,00									
1.6	г. Железногорск, пр-д Поселковый, д. 22	450,64									
1.7	г. Железногорск, пр-д Поселковый, д. 24	451,00									
1.8	г. Железногорск, пр-д Центральный, д. 6	1 714,00									
1.9	г. Железногорск, пр-д Юбилейный, д. 6		2,00								
1.10	г. Железногорск, пр-кт Курчатова, д. 6		2,00								
1.11	г. Железногорск, пр-кт Курчатова, д. 14		2,00								
1.12	г. Железногорск, пр-кт Ленинградский, д. 3		2,00								
1.13	г. Железногорск, пр-кт Ленинградский, д. 7		2,00								
1.14	г. Железногорск, пр-кт Ленинградский, д. 11		2,00								
1.15	г. Железногорск, пр-кт Ленинградский, д. 41		4,00								
1.16	г. Железногорск, пр-кт Ленинградский, д. 57		2,00								
1.17	г. Железногорск, пр-кт Ленинградский, д. 59		7,00								
1.18	г. Железногорск, пр-кт Ленинградский, д. 69		6,00								
1.19	г. Железногорск, пр-кт Ленинградский, д. 91		2,00								
1.20	г. Железногорск, пр-кт Ленинградский, д. 95		2,00								
1.21	г. Железногорск, пр-кт Ленинградский, д. 101		4,00								
1.22	г. Железногорск, пр-кт Ленинградский, д. 105		5,00								
1.23	г. Железногорск, пр-кт Ленинградский, д. 107		2,00								
1.24	г. Железногорск, ул. 60 лет ВЛКСМ, д. 20		1,00								
1.25	г. Железногорск, ул. 60 лет ВЛКСМ, д. 22		1,00								
1.26	г. Железногорск, ул. 60 лет ВЛКСМ, д. 28		2,00								
1.27	г. Железногорск, ул. 60 лет ВЛКСМ, д. 64		2,00								
1.28	г. Железногорск, ул. 60 лет ВЛКСМ, д. 66		2,00								
1.29	г. Железногорск, ул. 60 лет ВЛКСМ, д. 80		2,00								
1.30	г. Железногорск, ул. Белорусская, д. 46	485,50									
1.31	г. Железногорск, ул. Белорусская, д. 50	489,00									
1.32	г. Железногорск, ул. Восточная, д. 33			1 968,00							
1.33	г. Железногорск, ул. Григорьева, д. 6	1 202,37									
1.34	г. Железногорск, ул. Калинина, д. 17									491,00	
1.35	г. Железногорск, ул. Калинина, д. 30	499,59									
1.36	г. Железногорск, ул. Калинина, д. 32	545,31									
1.37	г. Железногорск, ул. Комсомольская, д. 34	321,00									
1.38	г. Железногорск, ул. Комсомольская, д. 36	328,00									
1.39	г. Железногорск, ул. Королева, д. 13				2 354,00		400,00				
1.40	г. Железногорск, ул. Ленина, д. 33									2 300,00	
1.41	г. Железногорск, ул. Ленина, д. 44А							168,00			
1.42	г. Железногорск, ул. Ленина, д. 48А		1,00								
1.43	г. Железногорск, ул. Маяковского, д. 19А									1 926,00	
1.44	г. Железногорск, ул. Октябрьская, д. 17				275,00		66,00				
1.45	г. Железногорск, ул. Октябрьская, д. 21		2,00								
1.46	г. Железногорск, ул. Поселковая, д. 27	484,00									
1.47	г. Железногорск, ул. Поселковая, д. 29	504,00									
1.48	г. Железногорск, ул. Поселковая, д. 31	491,00									
1.49	г. Железногорск, ул. Поселковая, д. 33	489,00									
1.50	г. Железногорск, ул. Поселковая, д. 35	487,00									
1.51	г. Железногорск, ул. Поселковая, д. 37	482,30									
1.52	г. Железногорск, ул. Поселковая, д. 39	492,00									
1.53	г. Железногорск, ул. Пушкина, д. 21	287,00									
1.54	г. Железногорск, ул. Свердлова, д. 7	1 273,00									
1.55	г. Железногорск, ул. Свердлова, д. 18									1 680,00	
1.56	г. Железногорск, ул. Свердлова, д. 37									2 520,00	
1.57	г. Железногорск, ул. Свердлова, д. 39									1 914,00	
1.58	г. Железногорск, ул. Свердлова, д. 43							171,00			
1.59	г. Железногорск, ул. Свердлова, д. 61	458,00									
1.60	г. Железногорск, ул. Свердлова, д. 66			380,00							
1.61	г. Железногорск, ул. Северная, д. 6	283,00									
1.62	г. Железногорск, ул. Северная, д. 14	285,00									
1.63	г. Железногорск, ул. Северная, д. 16	286,00									
1.64	г. Железногорск, ул. Советская, д. 4									1 766,68	
1.65	г. Железногорск, ул. Советской Армии, д. 11									1 064,62	
1.66	г. Железногорск, ул. Таежная, д. 60	496,00									
1.67	г. Железногорск, ул. Таежная, д. 64	434,00									
1.68	г. Железногорск, ул. Таежная, д. 68							64,00			
1.69	г. Железногорск, ул. Чапаева, д. 4				1 239,00		189,00				
1.70	г. Железногорск, ул. Чапаева, д. 15	612,00									
1.71	г. Железногорск, ул. Школьная, д. 53А									2 468,00	
1.72	г. Железногорск, ул. Школьная, д. 54А	1 232,90									
1.73	г. Железногорск, ул. Школьная, д. 55									1 470,00	
1.74	г. Железногорск, ул. Штефана, д. 10			340,00							
1.75	п. Подгорный (г Железногорск), ул. Лесная, д. 4				702,00		170,00				
1.76	п. Подгорный (г Железногорск), ул. Лесная, д. 8				702,00		170,00				
1.77	п. Подгорный (г Железногорск), ул. Лесная, д. 14			300,00							
1.78	п. Подгорный (г Железногорск), ул. Мира, д. 8				702,00		170,00				
1.79	п. Подгорный (г Железногорск), ул. Строительная, д. 19				702,00		170,00				
	Итого по счету регионального оператора	16 928,61	61,00	2 988,00	6 676,00		1 335,00	403,00		18 885,90	
2. Многоквартирные дома, формирующие фонды капитального ремонта на специальных счетах											
2.80	г. Железногорск, пр-д Мира, д. 11		3,00								
2.81	г. Железногорск, пр-кт Ленинградский, д. 9		6,00								
2.82	г. Железногорск, пр-кт Ленинградский, д. 65		4,00								
2.83	г. Железногорск, пр-кт Ленинградский, д. 73		4,00								
2.84	г. Железногорск, пр-кт Ленинградский, д. 93		2,00								
2.85	г. Железногорск, пр-кт Ленинградский, д. 97		1,00								
2.86	г. Железногорск, пр-кт Ленинградский, д. 103		2,00								
2.87	г. Железногорск, пр-кт Ленинградский, д. 109		3,00								
2.88	г. Железногорск, ул. 60 лет ВЛКСМ, д. 4		6,00								
2.89	г. Железногорск, ул. 60 лет ВЛКСМ, д. 24		8,00								
2.90	г. Железногорск, ул. 60 лет ВЛКСМ, д. 34		2,00								
2.91	г. Железногорск, ул. 60 лет ВЛКСМ, д. 36		2,00								
2.92	г. Железногорск, ул. 60 лет ВЛКСМ, д. 38		2,00								
2.93	г. Железногорск, ул. 60 лет ВЛКСМ, д. 40		2,00								
2.94	г. Железногорск, ул. 60 лет ВЛКСМ, д. 62		2,00								
2.95	г. Железногорск, ул. 60 лет ВЛКСМ, д. 70		2,00								
	Итого по многоквартирным домам, формирующим фонды капитального ремонта на специальных счетах		51,00								
	Всего по ЗАТО город Железногорск	16 928,61	112,00	2 988,00	6 676,00		1 335,00	403,00		18 885,90	

Городской округ «Закрытое административно – территориальное образование Железногорск Красноярского края»
АДМИНИСТРАЦИЯ ЗАТО г. ЖЕЛЕЗНОГОРСК
ПОСТАНОВЛЕНИЕ
08.05. 2020 № 845
г. Железногорск

О ВНЕСЕНИИ ИЗМЕНЕНИЙ В ПОСТАНОВЛЕНИЕ АДМИНИСТРАЦИИ ЗАТО Г. ЖЕЛЕЗНОГОРСК ОТ 27.04.2020 № 803 «ОБ ОКОНЧАНИИ ОТОПИТЕЛЬНОГО ПЕРИОДА НА ТЕРРИТОРИИ ЗАТО ЖЕЛЕЗНОГОРСК»

Руководствуясь статьей 36 Устава муниципального образования «Закрытое административно-территориальное образование Железногорск Красноярского края», постановлением Правительства Российской Федерации от 06.05.2011 № 354 «О предоставлении коммунальных услуг собственниками и пользователям помещений в многоквартирных домах и жилых домов», учитывая, что исполнитель заканчивает отопительный период в сроки, установленные уполномоченным органом, окончание 5-дневного периода, в течение которого среднесуточная температура наружного воздуха выше 8 градусов Цельсия,

ПОСТАНОВЛЯЮ:

1. Пункты 1, 2 постановления Администрации ЗАТО г.Железногорск от 27.04.2020 № 803 «Об окончании отопительного периода на территории ЗАТО Железногорск» изложить в новой редакции:

«1. Определить 12.05.2020 датой окончания отопительного периода в ЗАТО Железногорск.

2. Приступить с 12.05.2020 к отключению отопительных систем объектов на территории ЗАТО Железногорск.».

2. Управлению внутреннего контроля ЗАТО г. Железногорск (Е.Н. Панченко) довести настоящее постановление до всеобщего сведения через газету «Город и горожане».

3. Отделу общественных связей Администрации ЗАТО г. Железногорск (И.С. Пикалова) разместить настоящее постановление на официальном сайте Муниципального образования «Закрытое административно-территориальное образование Железногорск Красноярского края» в информационно-телекоммуникационной сети Интернет.

4. Контроль над исполнением настоящего постановления возложить на первого заместителя Главы ЗАТО г. Железногорск по жилищно-коммунальному хозяйству А.А.Сергейкина.

5. Постановление вступает в силу со дня подписания.

Глава ЗАТО г. Железногорск И.Г.КУКСИН

Городской округ «Закрытое административно – территориальное образование Железногорск Красноярского края»
АДМИНИСТРАЦИЯ ЗАТО г. ЖЕЛЕЗНОГОРСК
ПОСТАНОВЛЕНИЕ
12.05.2020 № 847
г. Железногорск

ОБ УСТАНОВЛЕНИИ РАСЧЕТНОЙ СТОИМОСТИ ОДНОГО КВАДРАТНОГО МЕТРА ОБЩЕЙ ПЛОЩАДИ ЖИЛЫХ ПОМЕЩЕНИЙ В ЦЕЛЯХ ПРИЗНАНИЯ ГРАЖДАН МАЛОИМУЩИМИ НА ТЕРРИТОРИИ ЗАТО ЖЕЛЕЗНОГОРСК КРАСНОЯРСКОГО КРАЯ НА 2 КВАРТАЛ 2020 ГОДА

На основании статей 16, 43 Федерального закона от 06.10.2003 № 131-ФЗ «Об общих принципах организации местного самоуправления в Российской Федерации», Жилищного кодекса Российской Федерации, Закона Красноярского края от 20.06.2006 № 19-4833 «О порядке определения размера дохода и стоимости имущества в целях признания граждан малоимущими на территории края», в соответствии с Уставом ЗАТО Железногорск, руководствуясь данными Управления Федеральной службы государственной статистики по Красноярскому краю, Республике Хакасия и Республике Тыва (www.krasstat.gks.ru),

ПОСТАНОВЛЯЮ:

1. Установить на 2 квартал 2020 года расчетную стоимость одного квадратного метра общей площади жилых помещений, расположенных в домах, уровень благоустройства, конструктивные и технические параметры которых соответствуют средним условиям в ЗАТО Железногорск, в размере 45349,0 руб., согласно данных Управления Федеральной службы государственной статистики по Красноярскому краю, Республике Хакасия и Республике Тыва.

2. Управлению внутреннего контроля Администрации ЗАТО г. Железногорск (Е.Н. Панченко) довести до сведения населения настоящее постановление через газету «Город и горожане».

3. Отделу общественных связей Администрации ЗАТО г. Железногорск (И.С. Пикалова) разместить настоящее постановление на официальном сайте городского округа «Закрытое административно-территориальное образование Железногорск Красноярского края» в информационно-телекоммуникационной сети «Интернет».

4. Контроль над исполнением настоящего постановления возложить на первого заместителя Главы ЗАТО г. Железногорск по жилищно-коммунальному хозяйству А.А. Сергейкина.

5. Настоящее постановление вступает в силу после его официального опубликования.

Глава ЗАТО г. Железногорск И.Г. КУКСИН

УВАЖАЕМЫЕ ХОЗЯЙСТВУЮЩИЕ СУБЪЕКТЫ, ОСУЩЕСТВЛЯЮЩИЕ ТОРГОВУЮ ДЕЯТЕЛЬНОСТЬ!

Указом Губернатора Красноярского края от 27.05.2020 № 131- уг внесены изменения в Указ Губернатора Красноярского края от 27.03.2020 № 71-уг «О дополнительных мерах, направленных на предупреждение распространения коронавирусной инфекции, вызванной 2019-nCoV, на территории Красноярского края», обязывающие хозяйствующие субъекты, осуществляющие розничную торговлю, деятельность которых не приостановлена в соответствии с федеральными и краевыми правовыми актами, направленными на предупреждение распространения коронавирусной инфекции, не допускать на территорию торгового объекта и не обслуживать граждан, не использующих средства индивидуальной защиты органов дыхания (лицевые маски одноразового использования, медицинские маски, ватно-марлевые маски, респираторы и иные их заменяющие текстильные изделия).

Положениями п.п. 2 п.1 Указа Губернатора Красноярского края от 31.03.2020 № 73-уг «Об ограничении посещения общественных мест гражданами (самоизоляции) на территории Красноярского края» предусмотрено, что организации и индивидуальные предприниматели, деятельность которых связана с совместным пребыванием граждан, обязаны обеспечить соблюдение гражданами (в том числе работниками) специального режима допуска и нахождения в объектах «масочного режима».

В целях организации контроля за соблюдением требований по неукоснительному соблюдению организациями торговли превентивных мер, а также обеспечения соблюдения гражданами (в том числе работниками) социального дистанцирования и использования средств индивидуальной защиты органов дыхания Министерством сельского хозяйства и торговли Красноярского края разработан алгоритм работы по проведению дополнительных мероприятий, направленных на реализацию задачи по соблюдению «специального режима допуска и нахождения в объектах торговли граждан».

Алгоритм работы по проведению дополнительных мероприятий, направленных на реализацию задачи по соблюдению «специального режима допуска и нахождения в объектах торговли граждан».

1. Неукоснительное соблюдение мер превентивного характера в объектах торговли (термометрия персонала, работа в масках и перчатках, наличие антисептических средств в объектах, обработка дезрастворами тележек, корзин, входных групп, кассовых лент, иных поверхностей и т.д.);

2. Организация информирования посетителей объектов торговли о введении в регионе «масочного режима» посредством размещения печатной продукции, аудио и видео трансляции, устные разъяснения персонала магазина, в том числе об административной ответственности граждан за неисполнение установленного требования;

3. Наличие в продаже средств индивидуальной защиты органов дыхания (СИЗ), возможно, предоставление СИЗ на безвозмездной основе;

4. Право отказа покупателю в обслуживании в случае неисполнения им требования о соблюдении установленного «масочного режима», вызов сотрудников полиции для оформления протокола;

5. В случае неисполнения покупателями требований по соблюдению «масочного режима», вызов сотрудников полиции для оформления протокола;

6. Ведение журнала учета вызовов сотрудников полиции по указанным фактам;

ООО «.....» (ИП .....)

Магазин «.....», адрес: .....

№ п/п	Дата вызова	Время вызова	Ф.И.О. сотрудника магазина	Результат (наряд прибыл, протокол составлен, наряд не прибыл, иное...)

7. Ежедневное информирование Администрации ЗАТО г. Железногорск о результатах по адресу электронной почты: perevalova@adm.k26.ru.

Управление экономики и планирования Администрации ЗАТО г. Железногорск

Городской округ «Закрытое административно – территориальное образование Железногорск Красноярского края»
АДМИНИСТРАЦИЯ ЗАТО г. ЖЕЛЕЗНОГОРСК
ПОСТАНОВЛЕНИЕ

26.05.2020 № 952

г. Железногорск

О ВНЕСЕНИИ ИЗМЕНЕНИЙ В ПОСТАНОВЛЕНИЕ АДМИНИСТРАЦИИ ЗАТО Г. ЖЕЛЕЗНОГОРСК ОТ 24.12.2019 № 2637 «ОБ УТВЕРЖДЕНИИ МУНИЦИПАЛЬНОГО ЗАДАНИЯ МУНИЦИПАЛЬНЫМ ОБЩЕОБРАЗОВАТЕЛЬНЫМ УЧРЕЖДЕНИЯМ ЗАТО ЖЕЛЕЗНОГОРСК НА ОКАЗАНИЕ МУНИЦИПАЛЬНЫХ УСЛУГ В 2020 ГОДУ И ПЛАНОВОМ ПЕРИОДЕ 2021 И 2022 ГОДОВ»

В соответствии с Бюджетным кодексом Российской Федерации, Федеральным законом от 12.01.1996 № 7-ФЗ «О некоммерческих организациях», руководствуясь Уставом ЗАТО Железногорск, постановлением Администрации ЗАТО г. Железногорск от 04.12.2015 № 1995 «Об утверждении Порядка формирования муниципального задания в отношении муниципальных учреждений ЗАТО Железногорск и финансового обеспечения выполнения муниципального задания»,

ПОСТАНОВЛЯЮ:

1. Внести в постановление Администрации ЗАТО г. Железногорск от 24.12.2019 № 2637 «Об утверждении муниципального задания муниципальным общеобразовательным учреждениям ЗАТО Железногорск на оказание муниципальных услуг в 2020 году и плановом периоде 2021 и 2022 годов» следующие изменения:

1.1. Приложение № 1 к постановлению изложить в новой редакции согласно приложению № 1 к настоящему постановлению.
1.2. Приложение № 2 к постановлению изложить в новой редакции согласно приложению № 2 к настоящему постановлению.
1.3. Приложение № 3 к постановлению изложить в новой редакции согласно приложению № 3 к настоящему постановлению.
1.4. Приложение № 4 к постановлению изложить в новой редакции согласно приложению № 4 к настоящему постановлению.
1.5. Приложение № 5 к постановлению изложить в новой редакции согласно приложению № 5 к настоящему постановлению.
1.6. Приложение № 6 к постановлению изложить в новой редакции согласно приложению № 6 к настоящему постановлению.
1.7. Приложение № 7 к постановлению изложить в новой редакции согласно приложению № 7 к настоящему постановлению.
1.8. Приложение № 8 к постановлению изложить в новой редакции согласно приложению № 8 к настоящему постановлению.
1.9. Приложение № 9 к постановлению изложить в новой редакции согласно приложению № 9 к настоящему постановлению.
1.10. Приложение № 10 к постановлению изложить в новой редакции согласно приложению № 10 к настоящему постановлению.
1.11. Приложение № 11 к постановлению изложить в новой редакции согласно приложению № 11 к настоящему постановлению.
1.12. Приложение № 12 к постановлению изложить в новой редакции согласно приложению № 12 к настоящему постановлению.
1.13.Приложение № 13 к постановлению изложить в новой редакции согласно приложению № 13 к настоящему постановлению.

2. Управлению внутреннего контроля Администрации ЗАТО г. Железногорск (Панченко Е.Н.) довести до сведения населения настоящее постановление через газету «Город и горожане».

3. Отделу общественных связей Администрации ЗАТО г. Железногорск (И.С. Пикалова) разместить настоящее постановление на официальном сайте городского округа закрытое административно-территориальное образование Железногорск Красноярского края в информационно-телекоммуникационной сети «Интернет».

4. Контроль над исполнением настоящего постановления оставляю за собой.

5. Настоящее постановление вступает в силу после его официального опубликования и применяется к правоотношениям, возникшим с 01.01.2020.

Глава ЗАТО г. Железногорск И.Г. КУКСИН

Приложение № 1
к постановлению Администрации
ЗАТО г. Железногорск
от 26.05.2020 № 952

МУНИЦИПАЛЬНОЕ ЗАДАНИЕ
на 2020 год и на плановый период 2021 и 2022 годов

		Коды
	Форма по ОКУД	0506001
	Дата по сводному реестру	
Наименование муниципального учреждения	Муниципальное бюджетное общеобразовательное учреждение «Средняя школа № 90»	
Виды деятельности муниципального учреждения	Образование начального общее	По ОКВЭД 85.12
	Образование основное общее	По ОКВЭД 85.13
	Образование среднее общее	По ОКВЭД 85.14
	Образование в области спорта и отдыха	По ОКВЭД 85.41.1
	Предоставление прочих социальных услуг без обеспечения проживания	По ОКВЭД 88.9

ЧАСТЬ 1. Сведения об оказываемых муниципальных услугах

РАЗДЕЛ 1

1. Наименование муниципальной услуги: Реализация основных общеобразовательных программ начального общего образования — Код муниципальной услуги: БА81
2. Категории потребителей муниципальной услуги: Физические лица
3. Показатели, характеризующие объем и (или) качество муниципальной услуги:

3.1. Показатели, характеризующие качество муниципальной услуги: не установлены

Уникальный номер реестровой записи	Показатель, характеризующий содержание муниципальной услуги			Показатель, характеризующий условия (формы) оказания муниципальной услуги		Показатель качества муниципальной услуги			Значение показателя качества муниципальной услуги			Допустимые (возможные) отклонения от установленных показателей качества муниципальной услуги	
	виды образовательных программ	категория потребителей	место обучения	формы образования и формы реализации образовательных программ		наименование показателя	единица измерения по ОКЕИ: наименование	единица измерения по ОКЕИ: код	2020 год (очередной финансовый год)	2021 год (1-й год планового периода)	2022 год (2-й год планового периода)	в процентах	в абсолютных показателях
1	2	3	4	5	6	7	8	9	10	11	12	13	14

3.2. Показатели, характеризующие объем муниципальной услуги:

Уникальный номер реестровой записи	Показатель, характеризующий содержание муниципальной услуги			Показатель, характеризующий условия (формы) оказания муниципальной услуги		Показатель объема муниципальной услуги			Значение показателя объема муниципальной услуги			Среднегодовой размер платы (цена, тариф)			Допустимые (возможные) отклонения от установленных показателей объема муниципальной услуги	
	виды образовательных программ	категория потребителей	место обучения	формы образования и формы реализации образовательных программ		наименование показателя	единица измерения по ОКЕИ: наименование	единица измерения по ОКЕИ: код	2020 год (очередной финансовый год)	2021 год (1-й год планового периода)	2022 год (2-й год планового периода)	2020 год (очередной финансовый год)	2021 год (1-й год планового периода)	2022 год (2-й год планового периода)	в процентах	в абсолютных показателях
1	2	3	4	5	6	7	8	9	10	11	12	13	14	15	16	17
802111О.99.0.БА81АЭ92001	Не указано	Не указано	Не указано	Очная		Число обучающихся	Человек	792	305	304	304	0,00	0,00	0,00	15	45

4. Нормативные правовые акты, устанавливающие размер платы (цену, тариф) либо порядок ее (его) установления:

Нормативный правовой акт				
вид	принявший орган	дата	номер	наименование
1	2	3	4	5
-	-	-	-	-

5. Порядок оказания муниципальной услуги

5.1. Нормативные правовые акты, регулирующие порядок оказания муниципальной услуги
Федеральный закон от 06.10.2003 № 131-ФЗ "Об общих принципах организации местного самоуправления в Российской Федерации";
Федеральный закон от 29.12.2012 № 273-ФЗ "Об образовании в Российской Федерации".

5.2. Порядок информирования потенциальных потребителей муниципальной услуги:

Способ информирования	Состав размещаемой информации	Частота обновления информации
1. Официальный сайт ЗАТО Железногорск в сети «Интернет»: http://www.admk26.ru	1. Информация о нормативных правовых и иных актах, регламентирующих предоставление муниципальных услуг, муниципального задания	В течение 5 рабочих дней со дня принятия или внесения изменений в соответствующие нормативные правовые и иные акты
2. Официальный сайт для размещения информации об учреждениях: http://www.busgov.ru	2. Перечень образовательных учреждений, предоставляющих муниципальную услугу, почтовые адреса, телефоны, электронные адреса, по которым можно получить информацию справочного характера о деятельности образовательных учреждений	Поддерживается в актуальном состоянии
3. Информационный стенд в месте представления муниципальной услуги		

РАЗДЕЛ 2

1. Наименование муниципальной услуги: Реализация основных общеобразовательных программ основного общего образования — Код муниципальной услуги: БА96
2. Категории потребителей муниципальной услуги: Физические лица
3. Показатели, характеризующие объем и (или) качество муниципальной услуги:

3.1. Показатели, характеризующие качество муниципальной услуги: не установлены

Уникальный номер реестровой записи	Показатель, характеризующий содержание муниципальной услуги			Показатель, характеризующий условия (формы) оказания муниципальной услуги		Показатель качества муниципальной услуги			Значение показателя качества муниципальной услуги			Допустимые (возможные) отклонения от установленных показателей качества муниципальной услуги	
	виды образовательных программ	категория потребителей	место обучения	формы образования и формы реализации образовательных программ		наименование показателя	единица измерения по ОКЕИ: наименование	единица измерения по ОКЕИ: код	2020 год (очередной финансовый год)	2021 год (1-й год планового периода)	2022 год (2-й год планового периода)	в процентах	в абсолютных показателях
1	2	3	4	5	6	7	8	9	10	11	12	13	14

3.2. Показатели, характеризующие объем муниципальной услуги:

Уникальный номер реестровой записи	Показатель, характеризующий содержание муниципальной услуги			Показатель, характеризующий условия (формы) оказания муниципальной услуги		Показатель объема муниципальной услуги			Значение показателя объема муниципальной услуги			Среднегодовой размер платы (цена, тариф)			Допустимые (возможные) отклонения от установленных показателей объема муниципальной услуги	
	виды образовательных программ	категория потребителей	место обучения	формы образования и формы реализации образовательных программ		наименование показателя	единица измерения по ОКЕИ: наименование	единица измерения по ОКЕИ: код	2020 год (очередной финансовый год)	2021 год (1-й год планового периода)	2022 год (2-й год планового периода)	2020 год (очередной финансовый год)	2021 год (1-й год планового периода)	2022 год (2-й год планового периода)	в процентах	в абсолютных показателях
1	2	3	4	5	6	7	8	9	10	11	12	13	14	15	16	17
802111О.99.0.БА96АЮ58001	Не указано	Не указано	Не указано	Очная		Число обучающихся	Человек	792	273	272	272	0,00	0,00	0,00	15	40

4. Нормативные правовые акты, устанавливающие размер платы (цену, тариф) либо порядок его (ее) установления:

Нормативный правовой акт				
вид	принявший орган	дата	номер	наименование
1	2	3	4	5
-	-	-	-	-

5. Порядок оказания муниципальной услуги

5.1. Нормативные правовые акты, регулирующие порядок оказания муниципальной услуги
Федеральный закон от 06.10.2003 № 131-ФЗ "Об общих принципах организации местного самоуправления в Российской Федерации";
Федеральный закон от 29.12.2012 № 273-ФЗ "Об образовании в Российской Федерации".

5.2. Порядок информирования потенциальных потребителей муниципальной услуги:

Способ информирования	Состав размещаемой информации	Частота обновления информации
1. Официальный сайт ЗАТО Железногорск в сети «Интернет»: http://www.admk26.ru	1. Информация о нормативных правовых и иных актах, регламентирующих предоставление муниципальных услуг, муниципального задания	В течение 5 рабочих дней со дня принятия или внесения изменений в соответствующие нормативные правовые и иные акты
2. Официальный сайт для размещения информации об учреждениях: http://www.busgov.ru	2. Перечень образовательных учреждений, предоставляющих муниципальную услугу, почтовые адреса, телефоны, электронные адреса, по которым можно получить информацию справочного характера о деятельности образовательных учреждений	Поддерживается в актуальном состоянии
3. Информационный стенд в месте представления муниципальной услуги		

РАЗДЕЛ 3

1. Наименование муниципальной услуги: Реализация основных общеобразовательных программ среднего общего образования — Код муниципальной услуги: ББ11
2. Категории потребителей муниципальной услуги: Физические лица
3. Показатели, характеризующие объем и (или) качество муниципальной услуги:

3.1. Показатели, характеризующие качество муниципальной услуги: не установлены

Уникальный номер реестровой записи	Показатель, характеризующий содержание муниципальной услуги			Показатель, характеризующий условия (формы) оказания муниципальной услуги		Показатель качества муниципальной услуги			Значение показателя качества муниципальной услуги			Допустимые (возможные) отклонения от установленных показателей качества муниципальной услуги	
	виды образовательных программ	категория потребителей	место обучения	формы образования и формы реализации образовательных программ		наименование показателя	единица измерения по ОКЕИ: наименование	единица измерения по ОКЕИ: код	2020 год (очередной финансовый год)	2021 год (1-й год планового периода)	2022 год (2-й год планового периода)	в процентах	в абсолютных показателях
1	2	3	4	5	6	7	8	9	10	11	12	13	14

3.2. Показатели, характеризующие объем муниципальной услуги:

Уникальный номер реестровой записи	Показатель, характеризующий содержание муниципальной услуги			Показатель, характеризующий условия (формы) оказания муниципальной услуги		Показатель объема муниципальной услуги			Значение показателя объема муниципальной услуги			Среднегодовой размер платы (цена, тариф)			Допустимые (возможные) отклонения от установленных показателей объема муниципальной услуги	
	виды образовательных программ	категория потребителей	место обучения	формы образования и формы реализации образовательных программ		наименование показателя	единица измерения по ОКЕИ: наименование	единица измерения по ОКЕИ: код	2020 год (очередной финансовый год)	2021 год (1-й год планового периода)	2022 год (2-й год планового периода)	2020 год (очередной финансовый год)	2021 год (1-й год планового периода)	2022 год (2-й год планового периода)	в процентах	в абсолютных показателях
1	2	3	4	5	6	7	8	9	10	11	12	13	14	15	16	17
802112О.99.0.ББ11АЮ58001	Не указано	Не указано	Не указано	Очная		Число обучающихся	Человек	792	49	48	48	0,00	0,00	0,00	15	7

4. Нормативные правовые акты, устанавливающие размер платы (цену, тариф) либо порядок его (ее) установления:

Нормативный правовой акт				
вид	принявший орган	дата	номер	наименование
1	2	3	4	5
-	-	-	-	-

5. Порядок оказания муниципальной услуги

5.1. Нормативные правовые акты, регулирующие порядок оказания муниципальной услуги
Федеральный закон от 06.10.2003 № 131-ФЗ "Об общих принципах организации местного самоуправления в Российской Федерации";
Федеральный закон от 29.12.2012 № 273-ФЗ "Об образовании в Российской Федерации".

5.2. Порядок информирования потенциальных потребителей муниципальной услуги:

Способ информирования	Состав размещаемой информации	Частота обновления информации
1. Официальный сайт ЗАТО Железногорск в сети «Интернет»: http://www.admk26.ru	1. Информация о нормативных правовых и иных актах, регламентирующих предоставление муниципальных услуг, муниципального задания	В течение 5 рабочих дней со дня принятия или внесения изменений в соответствующие нормативные правовые и иные акты
2. Официальный сайт для размещения информации об учреждениях: http://www.busgov.ru	2. Перечень образовательных учреждений, предоставляющих муниципальную услугу, почтовые адреса, телефоны, электронные адреса, по которым можно получить информацию справочного характера о деятельности образовательных учреждений	Поддерживается в актуальном состоянии
3. Информационный стенд в месте представления муниципальной услуги		

РАЗДЕЛ 4

1. Наименование муниципальной услуги: Присмотр и уход — Код муниципальной услуги: БВ19
2. Категории потребителей муниципальной услуги: Физические лица
3. Показатели, характеризующие объем и (или) качество муниципальной услуги:

3.1. Показатели, характеризующие качество муниципальной услуги: не установлены

Уникальный номер реестровой записи	Показатель, характеризующий содержание муниципальной услуги			Показатель, характеризующий условия (формы) оказания муниципальной услуги		Показатель качества муниципальной услуги			Значение показателя качества муниципальной услуги			Допустимые (возможные) отклонения от установленных показателей качества муниципальной услуги	
	категория потребителей	возраст обучающихся		справочник периодов пребывания		наименование показателя	единица измерения по ОКЕИ: наименование	единица измерения по ОКЕИ: код	2020 год (очередной финансовый год)	2021 год (1-й год планового периода)	2022 год (2-й год планового периода)	в процентах	в абсолютных показателях
1	2	3	4	5	6	7	8	9	10	11	12	13	14

3.2. Показатели, характеризующие объем муниципальной услуги:

Уникальный номер реестровой записи	Показатель, характеризующий содержание муниципальной услуги			Показатель, характеризующий условия (формы) оказания муниципальной услуги		Показатель объема муниципальной услуги			Значение показателя объема муниципальной услуги			Среднегодовой размер платы (цена, тариф)			Допустимые (возможные) отклонения от установленных показателей объема муниципальной услуги	
	категория потребителей	возраст обучающихся		справочник периодов пребывания		наименование показателя	единица измерения по ОКЕИ: наименование	единица измерения по ОКЕИ: код	2020 год (очередной финансовый год)	2021 год (1-й год планового периода)	2022 год (2-й год планового периода)	2020 год (очередной финансовый год)	2021 год (1-й год планового периода)	2022 год (2-й год планового периода)	в процентах	в абсолютных показателях
1	2	3	4	5	6	7	8	9	10	11	12	13	14	15	16	17
853211О.99.0.БВ19АБ89000	Обучающиеся, за исключением детей-инвалидов и инвалидов	Не указано		Группа продленного дня		Число детей	Человек	792	125	125	125	0,00	0,00	0,00	15	18

4. Нормативные правовые акты, устанавливающие размер платы (цену, тариф) либо порядок его (ее) установления:

Нормативный правовой акт				
вид	принявший орган	дата	номер	наименование
1	2	3	4	5
-	-	-	-	-

5. Порядок оказания муниципальной услуги

5.1. Нормативные правовые акты, регулирующие порядок оказания муниципальной услуги
Федеральный закон от 06.10.2003 № 131-ФЗ "Об общих принципах организации местного самоуправления в Российской Федерации";
Федеральный закон от 29.12.2012 № 273-ФЗ "Об образовании в Российской Федерации".

5.2. Порядок информирования потенциальных потребителей муниципальной услуги:

Способ информирования	Состав размещаемой информации	Частота обновления информации
1. Официальный сайт ЗАТО Железногорск в сети «Интернет»: http://www.admk26.ru	1. Информация о нормативных правовых и иных актах, регламентирующих предоставление муниципальных услуг, муниципального задания	В течение 5 рабочих дней со дня принятия или внесения изменений в соответствующие нормативные правовые и иные акты
2. Официальный сайт для размещения информации об учреждениях: http://www.busgov.ru	2. Перечень образовательных учреждений, предоставляющих муниципальную услугу, почтовые адреса, телефоны, электронные адреса, по которым можно получить информацию справочного характера о деятельности образовательных учреждений	Поддерживается в актуальном состоянии
3. Информационный стенд в месте представления муниципальной услуги		

РАЗДЕЛ 5

1. Наименование муниципальной услуги: Реализация дополнительных общеразвивающих программ — Код муниципальной услуги: ББ52
2. Категории потребителей муниципальной услуги: Физические лица
3. Показатели, характеризующие объем и (или) качество муниципальной услуги:

3.1. Показатели, характеризующие качество муниципальной услуги: не установлены

Уникальный номер реестровой записи	Показатель, характеризующий содержание муниципальной услуги			Показатель, характеризующий условия (формы) оказания муниципальной услуги		Показатель качества муниципальной услуги			Значение показателя качества муниципальной услуги			Допустимые (возможные) отклонения от установленных показателей качества муниципальной услуги	
	категория потребителей	виды образовательных программ	направленность образовательной программы	формы образования и формы реализации образовательных программ		наименование показателя	единица измерения по ОКЕИ: наименование	единица измерения по ОКЕИ: код	2020 год (очередной финансовый год)	2021 год (1-й год планового периода)	2022 год (2-й год планового периода)	в процентах	в абсолютных показателях
1	2	3	4	5	6	7	8	9	10	11	12	13	14

3.2. Показатели, характеризующие объем муниципальной услуги:

Уникальный номер реестровой записи	Показатель, характеризующий содержание муниципальной услуги			Показатель, характеризующий условия (формы) оказания муниципальной услуги		Показатель объема муниципальной услуги			Значение показателя объема муниципальной услуги			Среднегодовой размер платы (цена, тариф)			Допустимые (возможные) отклонения от установленных показателей объема муниципальной услуги	
	категория потребителей	виды образовательных программ	направленность образовательной программы	формы образования и формы реализации образовательных программ		наименование показателя	единица измерения по ОКЕИ: наименование	единица измерения по ОКЕИ: код	2020 год (очередной финансовый год)	2021 год (1-й год планового периода)	2022 год (2-й год планового периода)	2020 год (очередной финансовый год)	2021 год (1-й год планового периода)	2022 год (2-й год планового периода)	в процентах	в абсолютных показателях
1	2	3	4	5	6	7	8	9	10	11	12	13	14	15	16	17
804200О.99.0.ББ52АЖ48000	Не указано	Не указано	Не указано	Очная		Количество человеко-часов	Человеко-час	539	69290	69290	69290	0,00	0,00	0,00	20	13858

4. Нормативные правовые акты, устанавливающие размер платы (цену, тариф) либо порядок его (ее) установления:

Нормативный правовой акт				
вид	принявший орган	дата	номер	наименование
1	2	3	4	5
-	-	-	-	-

5. Порядок оказания муниципальной услуги

5.1. Нормативные правовые акты, регулирующие порядок оказания муниципальной услуги
Федеральный закон от 06.10.2003 № 131-ФЗ "Об общих принципах организации местного самоуправления в Российской Федерации";
Федеральный закон от 29.12.2012 № 273-ФЗ "Об образовании в Российской Федерации";
Приказ Минобрнауки России от 09.11.2018 № 196 "Об утверждении Порядка организации и осуществления образовательной деятельности по дополнительным общеобразовательным программам".

5.2. Порядок информирования потенциальных потребителей муниципальной услуги:

Способ информирования	Состав размещаемой информации	Частота обновления информации
1. Официальный сайт ЗАТО Железногорск в сети «Интернет»: http://www.admk26.ru	1. Информация о нормативных правовых и иных актах, регламентирующих предоставление муниципальных услуг, муниципального задания	В течение 5 рабочих дней со дня принятия или внесения изменений в соответствующие нормативные правовые и иные акты
2. Официальный сайт для размещения информации об учреждениях: http://www.busgov.ru	2. Перечень образовательных учреждений, предоставляющих муниципальную услугу, почтовые адреса, телефоны, электронные адреса, по которым можно получить информацию справочного характера о деятельности образовательных учреждений	Поддерживается в актуальном состоянии
3. Информационный стенд в месте представления муниципальной услуги		

ЧАСТЬ 2. Прочие сведения о муниципальном задании

1. Основания для досрочного прекращения выполнения муниципального задания:
Ликвидация учреждения, реорганизация учреждения, исключение муниципальной услуги из перечня муниципальных услуг и работ.

2. Иная информация, необходимая для выполнения (контроля за выполнением) муниципального задания
Отсутствует.

3. Порядок контроля за выполнением муниципального задания

Форма контроля	Периодичность	Орган, осуществляющий контроль за выполнением муниципального задания
1	2	3
1. Предварительный контроль	В соответствии с постановлением Администрации ЗАТО г. Железногорск от 04.12.2015 № 1995 "Об утверждении Порядка формирования муниципального задания в отношении муниципальных учреждений ЗАТО Железногорск и финансового обеспечения выполнения муниципального задания"	Администрация ЗАТО г. Железногорск
2. Текущий контроль		
3. Последующий контроль		

4. Требования к отчетности о выполнении муниципального задания

4.1. Периодичность представления отчетов о выполнении муниципального задания: за 1 квартал, за полугодие, за 9 месяцев, ежегодно.

4.2. Сроки представления отчетов о выполнении муниципального задания
за 1 квартал, за полугодие, за 9 месяцев - до 2 числа месяца, следующего за отчетным, по форме согласно приложению № 5 к постановлению Администрации ЗАТО г. Железногорск от 04.12.2015 № 1995 "Об ежегодно - не позднее 3 рабочего дня текущего финансового года, по форме согласно приложению № 6 к постановлению Администрации ЗАТО г. Железногорск от 04.12.2015 № 1995 "Об утверждении Порядка формирования муниципального задания в отношении муниципальных учреждений ЗАТО Железногорск и финансового обеспечения выполнения муниципального задания".

4.3. Иные требования к отчетности о выполнении муниципального задания: не установлены.

5. Иная информация, необходимая для исполнения (контроля за исполнением) муниципального задания: отсутствует.

Приложение № 2
к постановлению Администрации
ЗАТО г. Железногорск
от 26.05.2020 № 952

МУНИЦИПАЛЬНОЕ ЗАДАНИЕ
на 2020 год и на плановый период 2021 и 2022 годов

		Коды
	Форма по ОКУД	0506001
	Дата	
Наименование муниципального учреждения	Муниципальное бюджетное общеобразовательное учреждение «Гимназия № 91 имени М.В.Ломоносова»	по сводному реестру
Виды деятельности муниципального учреждения	Образование начального общее	По ОКВЭД 85.12
	Образование основное общее	По ОКВЭД 85.13
	Образование среднее общее	По ОКВЭД 85.14
	Образование в области спорта и отдыха	По ОКВЭД 85.41.1
	Предоставление прочих социальных услуг без обеспечения проживания	По ОКВЭД 88.9

ЧАСТЬ 1. Сведения об оказываемых муниципальных услугах

РАЗДЕЛ 1

1. Наименование муниципальной услуги: Реализация основных общеобразовательных программ начального общего образования — Код муниципальной услуги: БА81

2. Категории потребителей муниципальной услуги: Физические лица

3. Показатели, характеризующие объем и (или) качество муниципальной услуги:

3.1. Показатели, характеризующие качество муниципальной услуги: не установлены

Уникальный номер реестровой записи	Показатель, характеризующий содержание муниципальной услуги			Показатель, характеризующий условия (формы) оказания муниципальной услуги		Показатель качества муниципальной услуги			Значение показателя качества муниципальной услуги			Допустимые (возможные) отклонения от установленных показателей качества муниципальной услуги	
	виды образовательных программ	категория потребителей	место обучения	формы образования и формы реализации образовательных программ		наименование показателя	единица измерения по ОКЕИ: наименование	единица измерения по ОКЕИ: код	2020 год (очередной финансовый год)	2021 год (1-й год планового периода)	2022 год (2-й год планового периода)	в процентах	в абсолютных показателях
1	2	3	4	5	6	7	8	9	10	11	12	13	14

3.2. Показатели, характеризующие объем муниципальной услуги:

Уникальный номер реестровой записи	Показатель, характеризующий содержание муниципальной услуги			Показатель, характеризующий условия (формы) оказания муниципальной услуги		Показатель объема муниципальной услуги			Значение показателя объема муниципальной услуги			Среднегодовой размер платы (цена, тариф)			Допустимые (возможные) отклонения от установленных показателей объема муниципальной услуги	
	виды образовательных программ	категория потребителей	место обучения	формы образования и формы реализации образовательных программ		наименование показателя	единица измерения по ОКЕИ: наименование	единица измерения по ОКЕИ: код	2020 год (очередной финансовый год)	2021 год (1-й год планового периода)	2022 год (2-й год планового периода)	2020 год (очередной финансовый год)	2021 год (1-й год планового периода)	2022 год (2-й год планового периода)	в процентах	в абсолютных показателях
1	2	3	4	5	6	7	8	9	10	11	12	13	14	15	16	17
801012О.99.0.БА81АЭ92001	Не указано	Не указано	Не указано	Очная		Количество обучающихся	Человек	792	241	242	242	0,00	0,00	0,00	15	36

4. Нормативные правовые акты, устанавливающие размер платы (цену, тариф) либо порядок его (ее) установления:

Нормативный правовой акт				
вид	принявший орган	дата	номер	наименование
1	2	3	4	5
-	-	-	-	-

5. Порядок оказания муниципальной услуги

5.1. Нормативные правовые акты, регулирующие порядок оказания муниципальной услуги
Федеральный закон от 06.10.2003 № 131-ФЗ "Об общих принципах организации местного самоуправления в Российской Федерации";
Федеральный закон от 29.12.2012 № 273-ФЗ "Об образовании в Российской Федерации".

5.2. Порядок информирования потенциальных потребителей муниципальной услуги:

Способ информирования	Состав размещаемой информации	Частота обновления информации
1. Официальный сайт ЗАТО Железногорск в сети «Интернет»: http://www.admk26.ru	1. Информация о нормативных правовых и иных актах, регламентирующих предоставление муниципальных услуг, муниципального задания	В течение 5 рабочих дней со дня принятия или внесения изменений в соответствующие нормативные правовые и иные акты
2. Официальный сайт для размещения информации об учреждениях: http://www.busgov.ru	2. Перечень образовательных учреждений, предоставляющих муниципальную услугу, почтовые адреса, телефоны, электронные адреса, по которым можно получить информацию справочного характера о деятельности образовательных учреждений	Поддерживается в актуальном состоянии
3. Информационный стенд в месте представления муниципальной услуги		

РАЗДЕЛ 2

1. Наименование муниципальной услуги: Реализация основных общеобразовательных программ основного общего образования — Код муниципальной услуги: БА96

2. Категории потребителей муниципальной услуги: Физические лица

3. Показатели, характеризующие объем и (или) качество муниципальной услуги:

3.1. Показатели, характеризующие качество муниципальной услуги: не установлены

Уникальный номер реестровой записи	Показатель, характеризующий содержание муниципальной услуги			Показатель, характеризующий условия (формы) оказания муниципальной услуги		Показатель качества муниципальной услуги			Значение показателя качества муниципальной услуги			Допустимые (возможные) отклонения от установленных показателей качества муниципальной услуги	
	виды образовательных программ	категория потребителей	место обучения	формы образования и формы реализации образовательных программ		наименование показателя	единица измерения по ОКЕИ: наименование	единица измерения по ОКЕИ: код	2020 год (очередной финансовый год)	2021 год (1-й год планового периода)	2022 год (2-й год планового периода)	в процентах	в абсолютных показателях
1	2	3	4	5	6	7	8	9	10	11	12	13	14

3.2. Показатели, характеризующие объем муниципальной услуги:

Уникальный номер реестровой записи	Показатель, характеризующий содержание муниципальной услуги			Показатель, характеризующий условия (формы) оказания муниципальной услуги		Показатель объема муниципальной услуги			Значение показателя объема муниципальной услуги			Среднегодовой размер платы (цена, тариф)			Допустимые (возможные) отклонения от установленных показателей объема муниципальной услуги	
	виды образовательных программ	категория потребителей	место обучения	формы образования и формы реализации образовательных программ		наименование показателя	единица измерения по ОКЕИ: наименование	единица измерения по ОКЕИ: код	2020 год (очередной финансовый год)	2021 год (1-й год планового периода)	2022 год (2-й год планового периода)	2020 год (очередной финансовый год)	2021 год (1-й год планового периода)	2022 год (2-й год планового периода)	в процентах	в абсолютных показателях
1	2	3	4	5	6	7	8	9	10	11	12	13	14	15	16	17
802111О.99.0.БА96АЮ58001	Не указано	Не указано	Не указано	Очная		Количество обучающихся	Человек	792	352	352	352	0,00	0,00	0,00	15	52

4. Нормативные правовые акты, устанавливающие размер платы (цену, тариф) либо порядок его (ее) установления:

Нормативный правовой акт				
вид	принявший орган	дата	номер	наименование
1	2	3	4	5
-	-	-	-	-

5. Порядок оказания муниципальной услуги

5.1. Нормативные правовые акты, регулирующие порядок оказания муниципальной услуги
Федеральный закон от 06.10.2003 № 131-ФЗ "Об общих принципах организации местного самоуправления в Российской Федерации";
Федеральный закон от 29.12.2012 № 273-ФЗ "Об образовании в Российской Федерации".

5.2. Порядок информирования потенциальных потребителей муниципальной услуги:

Способ информирования	Состав размещаемой информации	Частота обновления информации
1. Официальный сайт ЗАТО Железногорск в сети «Интернет»: http://www.admk26.ru	1. Информация о нормативных правовых и иных актах, регламентирующих предоставление муниципальных услуг, муниципального задания	В течение 5 рабочих дней со дня принятия или внесения изменений в соответствующие нормативные правовые и иные акты
2. Официальный сайт для размещения информации об учреждениях: http://www.busgov.ru	2. Перечень образовательных учреждений, предоставляющих муниципальную услугу, почтовые адреса, телефоны, электронные адреса, по которым можно получить информацию справочного характера о деятельности образовательных учреждений	Поддерживается в актуальном состоянии
3. Информационный стенд в месте представления муниципальной услуги		

РАЗДЕЛ 3

1. Наименование муниципальной услуги: Реализация основных общеобразовательных программ среднего общего образования — Код муниципальной услуги: ББ11

2. Категории потребителей муниципальной услуги: Физические лица

3. Показатели, характеризующие объем и (или) качество муниципальной услуги:

3.1. Показатели, характеризующие качество муниципальной услуги: не установлены

Уникальный номер реестровой записи	Показатель, характеризующий содержание муниципальной услуги			Показатель, характеризующий условия (формы) оказания муниципальной услуги		Показатель качества муниципальной услуги			Значение показателя качества муниципальной услуги			Допустимые (возможные) отклонения от установленных показателей качества муниципальной услуги	
	виды образовательных программ	категория потребителей	место обучения	формы образования и формы реализации образовательных программ		наименование показателя	единица измерения по ОКЕИ: наименование	единица измерения по ОКЕИ: код	2020 год (очередной финансовый год)	2021 год (1-й год планового периода)	2022 год (2-й год планового периода)	в процентах	в абсолютных показателях
1	2	3	4	5	6	7	8	9	10	11	12	13	14

3.2. Показатели, характеризующие объем муниципальной услуги:

Уникальный номер реестровой записи	Показатель, характеризующий содержание муниципальной услуги			Показатель, характеризующий условия (формы) оказания муниципальной услуги		Показатель объема муниципальной услуги			Значение показателя объема муниципальной услуги			Среднегодовой размер платы (цена, тариф)			Допустимые (возможные) отклонения от установленных показателей объема муниципальной услуги	
	виды образовательных программ	категория потребителей	место обучения	формы образования и формы реализации образовательных программ		наименование показателя	единица измерения по ОКЕИ: наименование	единица измерения по ОКЕИ: код	2020 год (очередной финансовый год)	2021 год (1-й год планового периода)	2022 год (2-й год планового периода)	2020 год (очередной финансовый год)	2021 год (1-й год планового периода)	2022 год (2-й год планового периода)	в процентах	в абсолютных показателях
1	2	3	4	5	6	7	8	9	10	11	12	13	14	15	16	17
802112О.99.0.ББ11АЮ58001	Не указано	Не указано	Не указано	Очная		Количество обучающихся	Человек	792	116	116	116	0,00	0,00	0,00	15	17

4. Нормативные правовые акты, устанавливающие размер платы (цену, тариф) либо порядок его (ее) установления:

Нормативный правовой акт				
вид	принявший орган	дата	номер	наименование
1	2	3	4	5
-	-	-	-	-

5. Порядок оказания муниципальной услуги

5.1. Нормативные правовые акты, регулирующие порядок оказания муниципальной услуги
Федеральный закон от 06.10.2003 № 131-ФЗ "Об общих принципах организации местного самоуправления в Российской Федерации";
Федеральный закон от 29.12.2012 № 273-ФЗ "Об образовании в Российской Федерации".

5.2. Порядок информирования потенциальных потребителей муниципальной услуги:

Способ информирования	Состав размещаемой информации	Частота обновления информации
1. Официальный сайт ЗАТО Железногорск в сети «Интернет»: http://www.admk26.ru	1. Информация о нормативных правовых и иных актах, регламентирующих предоставление муниципальных услуг, муниципального задания	В течение 5 рабочих дней со дня принятия или внесения изменений в соответствующие нормативные правовые и иные акты
2. Официальный сайт для размещения информации об учреждениях: http://www.busgov.ru	2. Перечень образовательных учреждений, предоставляющих муниципальную услугу, почтовые адреса, телефоны, электронные адреса, по которым можно получить информацию справочного характера о деятельности образовательных учреждений	Поддерживается в актуальном состоянии
3. Информационный стенд в месте представления муниципальной услуги		

РАЗДЕЛ 4

1. Наименование муниципальной услуги: Присмотр и уход — Код муниципальной услуги: БВ19

2. Категории потребителей муниципальной услуги: Физические лица

3. Показатели, характеризующие объем и (или) качество муниципальной услуги:

3.1. Показатели, характеризующие качество муниципальной услуги: не установлены

Уникальный номер реестровой записи	Показатель, характеризующий содержание муниципальной услуги			Показатель, характеризующий условия (формы) оказания муниципальной услуги		Показатель качества муниципальной услуги			Значение показателя качества муниципальной услуги			Допустимые (возможные) отклонения от установленных показателей качества муниципальной услуги	
	категория потребителей	возраст обучающихся		справочник периодов пребывания		наименование показателя	единица измерения по ОКЕИ: наименование	единица измерения по ОКЕИ: код	2020 год (очередной финансовый год)	2021 год (1-й год планового периода)	2022 год (2-й год планового периода)	в процентах	в абсолютных показателях
1	2	3	4	5	6	7	8	9	10	11	12	13	14

3.2. Показатели, характеризующие объем муниципальной услуги:

Уникальный номер реестровой записи	Показатель, характеризующий содержание муниципальной услуги			Показатель, характеризующий условия (формы) оказания муниципальной услуги		Показатель объема муниципальной услуги			Значение показателя объема муниципальной услуги			Среднегодовой размер платы (цена, тариф)			Допустимые (возможные) отклонения от установленных показателей объема муниципальной услуги	
	категория потребителей	возраст обучающихся		справочник периодов пребывания		наименование показателя	единица измерения по ОКЕИ: наименование	единица измерения по ОКЕИ: код	2020 год (очередной финансовый год)	2021 год (1-й год планового периода)	2022 год (2-й год планового периода)	2020 год (очередной финансовый год)	2021 год (1-й год планового периода)	2022 год (2-й год планового периода)	в процентах	в абсолютных показателях
1	2	3	4	5	6	7	8	9	10	11	12	13	14	15	16	17
853211О.99.0.БВ19АБ89000	Обучающиеся, за исключением детей-инвалидов и инвалидов	Не указано		Группа продленного дня		Число детей	Человек	792	60	60	60	0,00	0,00	0,00	15	9

4. Нормативные правовые акты, устанавливающие размер платы (цену, тариф) либо порядок его (ее) установления:

Нормативный правовой акт				
вид	принявший орган	дата	номер	наименование
1	2	3	4	5
-	-	-	-	-

5. Порядок оказания муниципальной услуги

5.1. Нормативные правовые акты, регулирующие порядок оказания муниципальной услуги
Федеральный закон от 06.10.2003 № 131-ФЗ "Об общих принципах организации местного самоуправления в Российской Федерации";
Федеральный закон от 29.12.2012 № 273-ФЗ "Об образовании в Российской Федерации".

5.2. Порядок информирования потенциальных потребителей муниципальной услуги:

Способ информирования	Состав размещаемой информации	Частота обновления информации
1. Официальный сайт ЗАТО Железногорск в сети «Интернет»: http://www.admk26.ru	1. Информация о нормативных правовых и иных актах, регламентирующих предоставление муниципальных услуг, муниципального задания	В течение 5 рабочих дней со дня принятия или внесения изменений в соответствующие нормативные правовые и иные акты
2. Официальный сайт для размещения информации об учреждениях: http://www.busgov.ru	2. Перечень образовательных учреждений, предоставляющих муниципальную услугу, почтовые адреса, телефоны, электронные адреса, по которым можно получить информацию справочного характера о деятельности образовательных учреждений	Поддерживается в актуальном состоянии
3. Информационный стенд в месте представления муниципальной услуги		

РАЗДЕЛ 5

1. Наименование муниципальной услуги: Реализация дополнительных общеразвивающих программ — Код муниципальной услуги: ББ52

2. Категории потребителей муниципальной услуги: Физические лица

3. Показатели, характеризующие объем и (или) качество муниципальной услуги:

3.1. Показатели, характеризующие качество муниципальной услуги: не установлены

Уникальный номер реестровой записи	Показатель, характеризующий содержание муниципальной услуги			Показатель, характеризующий условия (формы) оказания муниципальной услуги		Показатель качества муниципальной услуги			Значение показателя качества муниципальной услуги			Допустимые (возможные) отклонения от установленных показателей качества муниципальной услуги	
	категория потребителей	виды образовательных программ	направленность образовательной программы	формы образования и формы реализации образовательных программ		наименование показателя	единица измерения по ОКЕИ: наименование	единица измерения по ОКЕИ: код	2020 год (очередной финансовый год)	2021 год (1-й год планового периода)	2022 год (2-й год планового периода)	в процентах	в абсолютных показателях
1	2	3	4	5	6	7	8	9	10	11	12	13	14

3.2. Показатели, характеризующие объем муниципальной услуги:

Уникальный номер реестровой записи	Показатель, характеризующий содержание муниципальной услуги			Показатель, характеризующий условия (формы) оказания муниципальной услуги		Показатель объема муниципальной услуги			Значение показателя объема муниципальной услуги			Среднегодовой размер платы (цена, тариф)			Допустимые (возможные) отклонения от установленных показателей объема муниципальной услуги	
	категория потребителей	виды образовательных программ	направленность образовательной программы	формы образования и формы реализации образовательных программ		наименование показателя	единица измерения по ОКЕИ: наименование	единица измерения по ОКЕИ: код	2020 год (очередной финансовый год)	2021 год (1-й год планового периода)	2022 год (2-й год планового периода)	2020 год (очередной финансовый год)	2021 год (1-й год планового периода)	2022 год (2-й год планового периода)	в процентах	в абсолютных показателях
1	2	3	4	5	6	7	8	9	10	11	12	13	14	15	16	17
804200О.99.0.ББ52АЖ48000	Не указано	Не указано	Не указано	Очная		Число человеко-часов	Человеко-час	539	42162	42162	42162	0,00	0,00	0,00	20	8432

4. Нормативные правовые акты, устанавливающие размер платы (цену, тариф) либо порядок его (ее) установления:

Нормативный правовой акт				
вид	принявший орган	дата	номер	наименование
1	2	3	4	5
-	-	-	-	-

5. Порядок оказания муниципальной услуги

5.1. Нормативные правовые акты, регулирующие порядок оказания муниципальной услуги
Федеральный закон от 06.10.2003 № 131-ФЗ "Об общих принципах организации местного самоуправления в Российской Федерации";
Федеральный закон от 29.12.2012 № 273-ФЗ "Об образовании в Российской Федерации";
Приказ Минобрнауки России от 09.11.2018 № 196 "Об утверждении Порядка организации и осуществления образовательной деятельности по дополнительным общеобразовательным программам".

5.2. Порядок информирования потенциальных потребителей муниципальной услуги:

Способ информирования	Состав размещаемой информации	Частота обновления информации
1. Официальный сайт ЗАТО Железногорск в сети «Интернет»:	1. Информация о нормативных правовых и иных актах, регламентирующих предоставление	В течение 5 рабочих дней со дня принятия или внесения изменений в
2. Официальный сайт для размещения информации об	2. Перечень образовательных учреждений, предоставляющих муниципальную услугу,	Поддерживается в актуальном состоянии
3. Информационный стенд в месте представления муниципальной услуги	почтовые адреса, телефоны, электронные адреса, по которым можно получить информацию справочного характера о деятельности образовательных учреждений	

ЧАСТЬ 2. Прочие сведения о муниципальном задании

1. Основания для досрочного прекращения выполнения муниципального задания
Ликвидация учреждения, реорганизация учреждения, исключение муниципальной услуги из перечня муниципальных услуг и работ.

2. Иная информация, необходимая для выполнения (контроля за выполнением) муниципального задания
Отсутствует.

3. Порядок контроля за выполнением муниципального задания

Форма контроля	Периодичность	Орган, осуществляющий контроль за выполнением муниципального задания
1	2	3
1. Предварительный контроль	В соответствии с постановлением Администрации ЗАТО г. Железногорск от 04.12.2015 № 1995 "Об утверждении Порядка формирования муниципального задания в отношении муниципальных учреждений ЗАТО Железногорск и финансового обеспечения выполнения муниципального задания"	Администрация ЗАТО г. Железногорск
2. Текущий контроль		
3. Последующий контроль		

4. Требования к отчетности о выполнении муниципального задания

4.1. Периодичность представления отчетов о выполнении муниципального задания: за 1 квартал, за полугодие, за 9 месяцев, ежегодно.

4.2. Сроки представления отчетов о выполнении муниципального задания
за 1 квартал, за полугодие, за 9 месяцев - до 2 числа месяца, следующего за отчетным, по форме согласно приложению № 5 к постановлению Администрации ЗАТО г. Железногорск от 04.12.2015 № 1995 "Об утверждении Порядка ежегодно - не позднее 3 рабочего дня текущего финансового года, по форме согласно приложению № 6 к постановлению Администрации ЗАТО г. Железногорск от 04.12.2015 № 1995 "Об утверждении Порядка формирования муниципального задания в отношении муниципальных учреждений ЗАТО Железногорск и финансового обеспечения выполнения муниципального задания".

4.3. Иные требования к отчетности о выполнении муниципального задания: не установлены.

5. Иная информация, необходимая для исполнения (контроля за исполнением) муниципального задания: отсутствует.

Приложение № 3
к постановлению Администрации
ЗАТО г. Железногорск
от 26.05.2020 № 952

МУНИЦИПАЛЬНОЕ ЗАДАНИЕ
на 2020 год и на плановый период 2021 и 2022 годов

		Коды
	Форма по ОКУД	0506001
	Дата	
Наименование муниципального учреждения	Муниципальное бюджетное общеобразовательное учреждение «Средняя школа № 93 имени Героя Социалистического Труда М.М. Царевского»	по сводному реестру
Виды деятельности муниципального учреждения	Образование начального общее	По ОКВЭД 85.12
	Образование основное общее	По ОКВЭД 85.13
	Образование среднее общее	По ОКВЭД 85.14
	Образование в области спорта и отдыха	По ОКВЭД 85.41.1
	Предоставление прочих социальных услуг без обеспечения проживания	По ОКВЭД 88.9

ЧАСТЬ 1. Сведения об оказываемых муниципальных услугах

РАЗДЕЛ 1

1. Наименование муниципальной услуги: Реализация основных общеобразовательных программ начального общего образования — Код муниципальной услуги: БА81

2. Категории потребителей муниципальной услуги: Физические лица

3. Показатели, характеризующие объем и (или) качество муниципальной услуги:

3.1. Показатели, характеризующие качество муниципальной услуги: не установлены

Уникальный номер реестровой записи	Показатель, характеризующий содержание муниципальной услуги			Показатель, характеризующий условия (формы) оказания муниципальной услуги		Показатель качества муниципальной услуги			Значение показателя качества муниципальной услуги			Допустимые (возможные) отклонения от установленных показателей качества муниципальной услуги	
	виды образовательных программ	категория потребителей	место обучения	формы образования и формы реализации образовательных программ		наименование показателя	единица измерения по ОКЕИ: наименование	единица измерения по ОКЕИ: код	2020 год (очередной финансовый год)	2021 год (1-й год планового периода)	2022 год (2-й год планового периода)	в процентах	в абсолютных показателях
1	2	3	4	5	6	7	8	9	10	11	12	13	14

3.2. Показатели, характеризующие объем муниципальной услуги:

Уникальный номер реестровой записи	Показатель, характеризующий содержание муниципальной услуги			Показатель, характеризующий условия (формы) оказания муниципальной услуги		Показатель объема муниципальной услуги			Значение показателя объема муниципальной услуги			Среднегодовой размер платы (цена, тариф)			Допустимые (возможные) отклонения от установленных показателей объема муниципальной услуги	
	виды образовательных программ	категория потребителей	место обучения	формы образования и формы реализации образовательных программ		наименование показателя	единица измерения по ОКЕИ: наименование	единица измерения по ОКЕИ: код	2020 год (очередной финансовый год)	2021 год (1-й год планового периода)	2022 год (2-й год планового периода)	2020 год (очередной финансовый год)	2021 год (1-й год планового периода)	2022 год (2-й год планового периода)	в процентах	в абсолютных показателях
1	2	3	4	5	6	7	8	9	10	11	12	13	14	15	16	17
801012О.99.0.БА81АЭ92001	Не указано	Не указано	Не указано	Очная		Количество обучающихся	Человек	792	360	357	357	0,00	0,00	0,00	15	54

4. Нормативные правовые акты, устанавливающие размер платы (цену, тариф) либо порядок его (ее) установления:

Нормативный правовой акт				
вид	принявший орган	дата	номер	наименование
1	2	3	4	5
-	-	-	-	-

5. Порядок оказания муниципальной услуги

5.1. Нормативные правовые акты, регулирующие порядок оказания муниципальной услуги

Федеральный закон от 06.10.2003 № 131-ФЗ "Об общих принципах организации местного самоуправления в Российской Федерации";

Федеральный закон от 29.12.2012 № 273-ФЗ "Об образовании в Российской Федерации".

5.2. Порядок информирования потенциальных потребителей муниципальной услуги:

Способ информирования	Состав размещаемой информации	Частота обновления информации
1. Официальный сайт ЗАТО Железногорск в сети «Интернет»: http://www.admk26.ru	1. Информация о нормативных правовых и иных актах, регламентирующих предоставление муниципальных услуг, муниципального задания	В течение 5 рабочих дней со дня принятия или внесения изменений в соответствующие нормативные правовые и иные акты
2. Официальный сайт для размещения информации об учреждениях: http://www.busgov.ru	2. Перечень образовательных учреждений, предоставляющих муниципальную услугу, почтовые адреса, телефоны, электронные адреса, по которым можно получить информацию справочного характера о деятельности образовательных учреждений	Поддерживается в актуальном состоянии
3. Информационный стенд в месте представления муниципальной услуги		

РАЗДЕЛ 2

1. Наименование муниципальной услуги: Реализация основных общеобразовательных программ основного общего образования — Код муниципальной услуги: БА96

2. Категории потребителей муниципальной услуги: Физические лица

3. Показатели, характеризующие объем и (или) качество муниципальной услуги:

3.1. Показатели, характеризующие качество муниципальной услуги: не установлены

Уникальный номер реестровой записи	Показатель, характеризующий содержание муниципальной услуги			Показатель, характеризующий условия (формы) оказания муниципальной услуги		Показатель качества муниципальной услуги			Значение показателя качества муниципальной услуги			Допустимые (возможные) отклонения от установленных показателей качества муниципальной услуги	
	виды образовательных программ	категория потребителей	место обучения	формы образования и формы реализации образовательных программ		наименование показателя	единица измерения по ОКЕИ: наименование	единица измерения по ОКЕИ: код	2020 год (очередной финансовый год)	2021 год (1-й год планового периода)	2022 год (2-й год планового периода)	в процентах	в абсолютных показателях
1	2	3	4	5	6	7	8	9	10	11	12	13	14

3.2. Показатели, характеризующие объем муниципальной услуги:

Уникальный номер реестровой записи	Показатель, характеризующий содержание муниципальной услуги			Показатель, характеризующий условия (формы) оказания муниципальной услуги		Показатель объема муниципальной услуги			Значение показателя объема муниципальной услуги			Среднегодовой размер платы (цена, тариф)			Допустимые (возможные) отклонения от установленных показателей объема муниципальной услуги	
	виды образовательных программ	категория потребителей	место обучения	формы образования и формы реализации образовательных программ		наименование показателя	единица измерения по ОКЕИ: наименование	единица измерения по ОКЕИ: код	2020 год (очередной финансовый год)	2021 год (1-й год планового периода)	2022 год (2-й год планового периода)	2020 год (очередной финансовый год)	2021 год (1-й год планового периода)	2022 год (2-й год планового периода)	в процентах	в абсолютных показателях
1	2	3	4	5	6	7	8	9	10	11	12	13	14	15	16	17
802111О.99.0.БА96АЮ58001	Не указано	Не указано	Не указано	Очная		Количество обучающихся	Человек	792	338	338	338	0,00	0,00	0,00	15	50

4. Нормативные правовые акты, устанавливающие размер платы (цену, тариф) либо порядок его (ее) установления:

Нормативный правовой акт				
вид	принявший орган	дата	номер	наименование
1	2	3	4	5
-	-	-	-	-

5. Порядок оказания муниципальной услуги

5.1. Нормативные правовые акты, регулирующие порядок оказания муниципальной услуги

Федеральный закон от 06.10.2003 № 131-ФЗ "Об общих принципах организации местного самоуправления в Российской Федерации";

Федеральный закон от 29.12.2012 № 273-ФЗ "Об образовании в Российской Федерации".

5.2. Порядок информирования потенциальных потребителей муниципальной услуги:

Способ информирования	Состав размещаемой информации	Частота обновления информации
1. Официальный сайт ЗАТО Железногорск в сети «Интернет»: http://www.admk26.ru	1. Информация о нормативных правовых и иных актах, регламентирующих предоставление муниципальных услуг, муниципального задания	В течение 5 рабочих дней со дня принятия или внесения изменений в соответствующие нормативные правовые и иные акты
2. Официальный сайт для размещения информации об учреждениях: http://www.busgov.ru	2. Перечень образовательных учреждений, предоставляющих муниципальную услугу, почтовые адреса, телефоны, электронные адреса, по которым можно получить информацию справочного характера о деятельности образовательных учреждений	Поддерживается в актуальном состоянии
3. Информационный стенд в месте представления муниципальной услуги		

РАЗДЕЛ 3

1. Наименование муниципальной услуги: Реализация основных общеобразовательных программ среднего общего образования — Код муниципальной услуги: ББ11

2. Категории потребителей муниципальной услуги: Физические лица

3. Показатели, характеризующие объем и (или) качество муниципальной услуги:

3.1. Показатели, характеризующие качество муниципальной услуги: не установлены

Уникальный номер реестровой записи	Показатель, характеризующий содержание муниципальной услуги			Показатель, характеризующий условия (формы) оказания муниципальной услуги		Показатель качества муниципальной услуги			Значение показателя качества муниципальной услуги			Допустимые (возможные) отклонения от установленных показателей качества муниципальной услуги	
	виды образовательных программ	категория потребителей	место обучения	формы образования и формы реализации образовательных программ		наименование показателя	единица измерения по ОКЕИ: наименование	единица измерения по ОКЕИ: код	2020 год (очередной финансовый год)	2021 год (1-й год планового периода)	2022 год (2-й год планового периода)	в процентах	в абсолютных показателях
1	2	3	4	5	6	7	8	9	10	11	12	13	14

3.2. Показатели, характеризующие объем муниципальной услуги:

Уникальный номер реестровой записи	Показатель, характеризующий содержание муниципальной услуги			Показатель, характеризующий условия (формы) оказания муниципальной услуги		Показатель объема муниципальной услуги			Значение показателя объема муниципальной услуги			Среднегодовой размер платы (цена, тариф)			Допустимые (возможные) отклонения от установленных показателей объема муниципальной услуги	
	виды образовательных программ	категория потребителей	место обучения	формы образования и формы реализации образовательных программ		наименование показателя	единица измерения по ОКЕИ: наименование	единица измерения по ОКЕИ: код	2020 год (очередной финансовый год)	2021 год (1-й год планового периода)	2022 год (2-й год планового периода)	2020 год (очередной финансовый год)	2021 год (1-й год планового периода)	2022 год (2-й год планового периода)	в процентах	в абсолютных показателях
1	2	3	4	5	6	7	8	9	10	11	12	13	14	15	16	17
802112О.99.0.ББ11АЮ58001	Не указано	Не указано	Не указано	Очная		Количество обучающихся	Человек	792	31	31	31	0,00	0,00	0,00	15	4

4. Нормативные правовые акты, устанавливающие размер платы (цену, тариф) либо порядок его (ее) установления:

Нормативный правовой акт				
вид	принявший орган	дата	номер	наименование
1	2	3	4	5
-	-	-	-	-

5. Порядок оказания муниципальной услуги

5.1. Нормативные правовые акты, регулирующие порядок оказания муниципальной услуги

Федеральный закон от 06.10.2003 № 131-ФЗ "Об общих принципах организации местного самоуправления в Российской Федерации";

Федеральный закон от 29.12.2012 № 273-ФЗ "Об образовании в Российской Федерации".

5.2. Порядок информирования потенциальных потребителей муниципальной услуги:

Способ информирования	Состав размещаемой информации	Частота обновления информации
1. Официальный сайт ЗАТО Железногорск в сети «Интернет»: http://www.admk26.ru	1. Информация о нормативных правовых и иных актах, регламентирующих предоставление муниципальных услуг, муниципального задания	В течение 5 рабочих дней со дня принятия или внесения изменений в соответствующие нормативные правовые и иные акты
2. Официальный сайт для размещения информации об учреждениях: http://www.busgov.ru	2. Перечень образовательных учреждений, предоставляющих муниципальную услугу, почтовые адреса, телефоны, электронные адреса, по которым можно получить информацию справочного характера о деятельности образовательных учреждений	Поддерживается в актуальном состоянии
3. Информационный стенд в месте представления муниципальной услуги		

РАЗДЕЛ 4

1. Наименование муниципальной услуги: Присмотр и уход — Код муниципальной услуги: БВ19

2. Категории потребителей муниципальной услуги: Физические лица

3. Показатели, характеризующие объем и (или) качество муниципальной услуги:

3.1. Показатели, характеризующие качество муниципальной услуги: не установлены

Уникальный номер реестровой записи	Показатель, характеризующий содержание муниципальной услуги			Показатель, характеризующий условия (формы) оказания муниципальной услуги		Показатель качества муниципальной услуги			Значение показателя качества муниципальной услуги			Допустимые (возможные) отклонения от установленных показателей качества муниципальной услуги	
	категория потребителей	возраст обучающихся		справочник периодов пребывания		наименование показателя	единица измерения по ОКЕИ: наименование	единица измерения по ОКЕИ: код	2020 год (очередной финансовый год)	2021 год (1-й год планового периода)	2022 год (2-й год планового периода)	в процентах	в абсолютных показателях
1	2	3	4	5	6	7	8	9	10	11	12	13	14

3.2. Показатели, характеризующие объем муниципальной услуги:

Уникальный номер реестровой записи	Показатель, характеризующий содержание муниципальной услуги			Показатель, характеризующий условия (формы) оказания муниципальной услуги		Показатель объема муниципальной услуги			Значение показателя объема муниципальной услуги			Среднегодовой размер платы (цена, тариф)			Допустимые (возможные) отклонения от установленных показателей объема муниципальной услуги	
	категория потребителей	возраст обучающихся		справочник периодов пребывания		наименование показателя	единица измерения по ОКЕИ: наименование	единица измерения по ОКЕИ: код	2020 год (очередной финансовый год)	2021 год (1-й год планового периода)	2022 год (2-й год планового периода)	2020 год (очередной финансовый год)	2021 год (1-й год планового периода)	2022 год (2-й год планового периода)	в процентах	в абсолютных показателях
1	2	3	4	5	6	7	8	9	10	11	12	13	14	15	16	17
853211О.99.0.ББ19АБ89000	Обучающиеся, за исключением детей-инвалидов и инвалидов	Не указано		Группа продленного дня		Число детей	Человек	792	116	116	116	0,00	0,00	0,00	15	17

4. Нормативные правовые акты, устанавливающие размер платы (цену, тариф) либо порядок его (ее) установления:

Нормативный правовой акт				
вид	принявший орган	дата	номер	наименование
1	2	3	4	5
-	-	-	-	-

5. Порядок оказания муниципальной услуги

5.1. Нормативные правовые акты, регулирующие порядок оказания муниципальной услуги

Федеральный закон от 06.10.2003 № 131-ФЗ "Об общих принципах организации местного самоуправления в Российской Федерации";

Федеральный закон от 29.12.2012 № 273-ФЗ "Об образовании в Российской Федерации".

5.2. Порядок информирования потенциальных потребителей муниципальной услуги:

Способ информирования	Состав размещаемой информации	Частота обновления информации
1. Официальный сайт ЗАТО Железногорск в сети «Интернет»: http://www.admk26.ru	1. Информация о нормативных правовых и иных актах, регламентирующих предоставление муниципальных услуг, муниципального задания	В течение 5 рабочих дней со дня принятия или внесения изменений в соответствующие нормативные правовые и иные акты
2. Официальный сайт для размещения информации об учреждениях: http://www.busgov.ru	2. Перечень образовательных учреждений, предоставляющих муниципальную услугу, почтовые адреса, телефоны, электронные адреса, по которым можно получить информацию справочного характера о деятельности образовательных учреждений	Поддерживается в актуальном состоянии
3. Информационный стенд в месте представления муниципальной услуги		

РАЗДЕЛ 5

1. Наименование муниципальной услуги: Реализация дополнительных общеразвивающих программ — Код муниципальной услуги: ББ52

2. Категории потребителей муниципальной услуги: Физические лица

3. Показатели, характеризующие объем и (или) качество муниципальной услуги:

3.1. Показатели, характеризующие качество муниципальной услуги: не установлены

Уникальный номер реестровой записи	Показатель, характеризующий содержание муниципальной услуги			Показатель, характеризующий условия (формы) оказания муниципальной услуги		Показатель качества муниципальной услуги			Значение показателя качества муниципальной услуги			Допустимые (возможные) отклонения от установленных показателей качества муниципальной услуги	
	категория потребителей	виды образовательных программ	направленность образовательной программы	формы образования и формы реализации образовательных программ		наименование показателя	единица измерения по ОКЕИ: наименование	единица измерения по ОКЕИ: код	2020 год (очередной финансовый год)	2021 год (1-й год планового периода)	2022 год (2-й год планового периода)	в процентах	в абсолютных показателях
1	2	3	4	5	6	7	8	9	10	11	12	13	14

3.2. Показатели, характеризующие объем муниципальной услуги:

Уникальный номер реестровой записи	Показатель, характеризующий содержание муниципальной услуги			Показатель, характеризующий условия (формы) оказания муниципальной услуги		Показатель объема муниципальной услуги			Значение показателя объема муниципальной услуги			Среднегодовой размер платы (цена, тариф)			Допустимые (возможные) отклонения от установленных показателей объема муниципальной услуги	
	виды образовательных программ	категория потребителей	место обучения	формы образования и формы реализации образовательных программ		наименование показателя	единица измерения по ОКЕИ: наименование	единица измерения по ОКЕИ: код	2020 год (очередной финансовый год)	2021 год (1-й год планового периода)	2022 год (2-й год планового периода)	2020 год (очередной финансовый год)	2021 год (1-й год планового периода)	2022 год (2-й год планового периода)	в процентах	в абсолютных показателях
1	2	3	4	5	6	7	8	9	10	11	12	13	14	15	16	17
804200О.99.0.ББ52АЖ48000	Не указано	Не указано	Не указано	Очная		Количество человеко-часов	Человек-час	539	68695	68695	68695	0,00	0,00	0,00	20	13739

4. Нормативные правовые акты, устанавливающие размер платы (цену, тариф) либо порядок его (ее) установления:

Нормативный правовой акт				
вид	принявший орган	дата	номер	наименование
1	2	3	4	5
-	-	-	-	-

5. Порядок оказания муниципальной услуги

5.1. Нормативные правовые акты, регулирующие порядок оказания муниципальной услуги

Федеральный закон от 06.10.2003 № 131-ФЗ "Об общих принципах организации местного самоуправления в Российской Федерации";

Федеральный закон от 29.12.2012 № 273-ФЗ "Об образовании в Российской Федерации";

Приказ Минобрнауки России от 09.11.2018 № 196 "Об утверждении Порядка организации и осуществления образовательной деятельности по дополнительным общеобразовательным программам".

5.2. Порядок информирования потенциальных потребителей муниципальной услуги:

Способ информирования	Состав размещаемой информации	Частота обновления информации
1. Официальный сайт ЗАТО Железногорск в сети «Интернет»: http://www.admk26.ru	1. Информация о нормативных правовых и иных актах, регламентирующих предоставление муниципальных услуг, муниципального задания	В течение 5 рабочих дней со дня принятия или внесения изменений в соответствующие нормативные правовые и иные акты
2. Официальный сайт для размещения информации об учреждениях: http://www.busgov.ru	2. Перечень образовательных учреждений, предоставляющих муниципальную услугу, почтовые адреса, телефоны, электронные адреса, по которым можно получить информацию справочного характера о деятельности образовательных учреждений	Поддерживается в актуальном состоянии
3. Информационный стенд в месте представления муниципальной услуги		

ЧАСТЬ 2. Прочие сведения о муниципальном задании

1. Основания для досрочного прекращения выполнения муниципального задания

Ликвидация учреждения, реорганизация учреждения, исключение муниципальной услуги из перечня муниципальных услуг и работ.

2. Иная информация, необходимая для выполнения (контроля за выполнением) муниципального задания

Отсутствует.

3. Порядок контроля за выполнением муниципального задания

Форма контроля	Периодичность	Орган, осуществляющий контроль за выполнением муниципального задания
1	2	3
1. Предварительный контроль	В соответствии с постановлением Администрации ЗАТО г. Железногорск от 04.12.2015 № 1995 "Об утверждении Порядка формирования муниципального задания в отношении муниципальных учреждений ЗАТО Железногорск и финансового обеспечения выполнения муниципального задания"	Администрация ЗАТО г. Железногорск
2. Текущий контроль		
3. Последующий контроль		

4. Требования к отчетности о выполнении муниципального задания

4.1. Периодичность представления отчетов о выполнении муниципального задания: за 1 квартал, за полугодие, за 9 месяцев, ежегодно.

4.2. Сроки представления отчетов о выполнении муниципального задания

за 1 квартал, за полугодие, за 9 месяцев - до 2 числа месяца, следующего за отчетным, по форме согласно приложению № 5 к постановлению Администрации ЗАТО г. Железногорск от 04.12.2015 № 1995 "Об утверждении Порядка ежегодно - не позднее 3 рабочего дня текущего финансового года, по форме согласно приложению № 6 к постановлению Администрации ЗАТО г. Железногорск от 04.12.2015 № 1995 "Об утверждении Порядка формирования муниципального задания в отношении муниципальных учреждений ЗАТО Железногорск и финансового обеспечения выполнения муниципального задания".

4.3. Иные требования к отчетности о выполнении муниципального задания: не установлены.

5. Иная информация, необходимая для исполнения (контроля за исполнением) муниципального задания: отсутствует.

Приложение № 4
к постановлению Администрации
ЗАТО г. Железногорск
от 26.05.2020 № 952

МУНИЦИПАЛЬНОЕ ЗАДАНИЕ
на 2020 год и на плановый период 2021 и 2022 годов

			Коды
		Форма по ОКУД	0506001
		Дата	
Наименование муниципального учреждения	Муниципальное бюджетное общеобразовательное учреждение «Средняя школа № 95»	по сводному реестру	
Виды деятельности муниципального учреждения	Образование начальное общее	По ОКВЭД	85.12
	Образование основное общее	По ОКВЭД	85.13
	Образование среднее общее	По ОКВЭД	85.14
	Образование в области спорта и отдыха	По ОКВЭД	85.41.1
	Предоставление прочих социальных услуг без обеспечения проживания	По ОКВЭД	88.9

ЧАСТЬ 1. Сведения об оказываемых муниципальных услугах
РАЗДЕЛ 1

1. Наименование муниципальной услуги: Реализация основных общеобразовательных программ начального общего образования — Код муниципальной услуги: БА81

2. Категории потребителей муниципальной услуги: Физические лица

3. Показатели, характеризующие объем и (или) качество муниципальной услуги:

3.1. Показатели, характеризующие качество муниципальной услуги: не установлены

Уникальный номер реестровой записи	Показатель, характеризующий содержание муниципальной услуги			Показатель, характеризующий условия (формы) оказания муниципальной услуги		Показатель качества муниципальной услуги			Значение показателя качества муниципальной услуги			Допустимые (возможные) отклонения от установленных показателей качества муниципальной услуги	
	виды образовательных программ	категория потребителей	место обучения	формы образования и формы реализации образовательных программ		наименование показателя	единица измерения по ОКЕИ: наименование	единица измерения по ОКЕИ: код	2020 год (очередной финансовый год)	2021 год (1-й год планового периода)	2022 год (2-й год планового периода)	в процентах	в абсолютных показателях
1	2	3	4	5	6	7	8	9	10	11	12	13	14

3.2. Показатели, характеризующие объем муниципальной услуги:

Уникальный номер реестровой записи	Показатель, характеризующий содержание муниципальной услуги			Показатель, характеризующий условия (формы) оказания муниципальной услуги		Показатель объема муниципальной услуги			Значение показателя объема муниципальной услуги			Среднегодовой размер платы (цена, тариф)			Допустимые (возможные) отклонения от установленных показателей объема муниципальной услуги	
	виды образовательных программ	категория потребителей	место обучения	формы образования и формы реализации образовательных программ		наименование показателя	единица измерения по ОКЕИ: наименование	единица измерения по ОКЕИ: код	2020 год (очередной финансовый год)	2021 год (1-й год планового периода)	2022 год (2-й год планового периода)	2020 год (очередной финансовый год)	2021 год (1-й год планового периода)	2022 год (2-й год планового периода)	в процентах	в абсолютных показателях
1	2	3	4	5	6	7	8	9	10	11	12	13	14	15	16	17
801012О.99.0.БА81АЭ92001	Не указано	Не указано	Не указано	Очная		Число обучающихся	Человек	792	267	265	265	0,00	0,00	0,00	15	40

4. Нормативные правовые акты, устанавливающие размер платы (цену, тариф) либо порядок его (ее) установления:

Нормативный правовой акт				
вид	принявший орган	дата	номер	наименование
1	2	3	4	5
-	-	-	-	-

5. Порядок оказания муниципальной услуги

5.1. Нормативные правовые акты, регулирующие порядок оказания муниципальной услуги

Федеральный закон от 06.10.2003 № 131-ФЗ "Об общих принципах организации местного самоуправления в Российской Федерации";

Федеральный закон от 29.12.2012 № 273-ФЗ "Об образовании в Российской Федерации".

5.2. Порядок информирования потенциальных потребителей муниципальной услуги:

Способ информирования	Состав размещаемой информации	Частота обновления информации
1. Официальный сайт ЗАТО Железногорск в сети «Интернет»: http://www.admk26.ru	1. Информация о нормативных правовых и иных актах, регламентирующих предоставление муниципальных услуг, муниципального задания	В течение 5 рабочих дней со дня принятия или внесения изменений в соответствующие нормативные правовые и иные акты
2. Официальный сайт для размещения информации об учреждениях: http://www.busgov.ru	2. Перечень образовательных учреждений, предоставляющих муниципальную услугу, почтовые адреса, телефоны, электронные адреса, по которым можно получить информацию справочного характера о деятельности образовательных учреждений	Поддерживается в актуальном состоянии
3. Информационный стенд в месте представления муниципальной услуги		

РАЗДЕЛ 2

1. Наименование муниципальной услуги: Реализация основных общеобразовательных программ основного общего образования — Код муниципальной услуги: БА96

2. Категории потребителей муниципальной услуги: Физические лица

3. Показатели, характеризующие объем и (или) качество муниципальной услуги:

3.1. Показатели, характеризующие качество муниципальной услуги: не установлены

Уникальный номер реестровой записи	Показатель, характеризующий содержание муниципальной услуги			Показатель, характеризующий условия (формы) оказания муниципальной услуги		Показатель качества муниципальной услуги			Значение показателя качества муниципальной услуги			Допустимые (возможные) отклонения от установленных показателей качества муниципальной услуги	
	виды образовательных программ	категория потребителей	место обучения	формы образования и формы реализации образовательных программ		наименование показателя	единица измерения по ОКЕИ: наименование	единица измерения по ОКЕИ: код	2020 год (очередной финансовый год)	2021 год (1-й год планового периода)	2022 год (2-й год планового периода)	в процентах	в абсолютных показателях
1	2	3	4	5	6	7	8	9	10	11	12	13	14

3.2. Показатели, характеризующие объем муниципальной услуги:

Уникальный номер реестровой записи	Показатель, характеризующий содержание муниципальной услуги			Показатель, характеризующий условия (формы) оказания муниципальной услуги		Показатель объема муниципальной услуги			Значение показателя объема муниципальной услуги			Среднегодовой размер платы (цена, тариф)			Допустимые (возможные) отклонения от установленных показателей объема муниципальной услуги	
	виды образовательных программ	категория потребителей	место обучения	формы образования и формы реализации образовательных программ		наименование показателя	единица измерения по ОКЕИ: наименование	единица измерения по ОКЕИ: код	2020 год (очередной финансовый год)	2021 год (1-й год планового периода)	2022 год (2-й год планового периода)	2020 год (очередной финансовый год)	2021 год (1-й год планового периода)	2022 год (2-й год планового периода)	в процентах	в абсолютных показателях
1	2	3	4	5	6	7	8	9	10	11	12	13	14	15	16	17
802111О.99.0.БА96АЮ58001	Не указано	Не указано	Не указано	Очная		Число обучающихся	Человек	792	295	296	296	0,00	0,00	0,00	15	44

4. Нормативные правовые акты, устанавливающие размер платы (цену, тариф) либо порядок его (ее) установления:

Нормативный правовой акт				
вид	принявший орган	дата	номер	наименование
1	2	3	4	5
-	-	-	-	-

5. Порядок оказания муниципальной услуги

5.1. Нормативные правовые акты, регулирующие порядок оказания муниципальной услуги

Федеральный закон от 06.10.2003 № 131-ФЗ "Об общих принципах организации местного самоуправления в Российской Федерации";

Федеральный закон от 29.12.2012 № 273-ФЗ "Об образовании в Российской Федерации".

5.2. Порядок информирования потенциальных потребителей муниципальной услуги:

Способ информирования	Состав размещаемой информации	Частота обновления информации
1. Официальный сайт ЗАТО Железногорск в сети «Интернет»: http://www.admk26.ru	1. Информация о нормативных правовых и иных актах, регламентирующих предоставление муниципальных услуг, муниципального задания	В течение 5 рабочих дней со дня принятия или внесения изменений в соответствующие нормативные правовые и иные акты
2. Официальный сайт для размещения информации об учреждениях: http://www.busgov.ru	2. Перечень образовательных учреждений, предоставляющих муниципальную услугу, почтовые адреса, телефоны, электронные адреса, по которым можно получить информацию справочного характера о деятельности образовательных учреждений	Поддерживается в актуальном состоянии
3. Информационный стенд в месте представления муниципальной услуги		

РАЗДЕЛ 3

1. Наименование муниципальной услуги: Реализация основных общеобразовательных программ среднего общего образования. Код муниципальной услуги: ББ11

2. Категории потребителей муниципальной услуги: Физические лица

3. Показатели, характеризующие объем и (или) качество муниципальной услуги:

3.1. Показатели, характеризующие качество муниципальной услуги: не установлены

Уникальный номер реестровой записи	Показатель, характеризующий содержание муниципальной услуги			Показатель, характеризующий условия (формы) оказания муниципальной услуги		Показатель качества муниципальной услуги			Значение показателя качества муниципальной услуги			Допустимые (возможные) отклонения от установленных показателей качества муниципальной услуги	
	виды образовательных программ	категория потребителей	место обучения	формы образования и формы реализации образовательных программ		наименование показателя	единица измерения по ОКЕИ: наименование	единица измерения по ОКЕИ: код	2020 год (очередной финансовый год)	2021 год (1-й год планового периода)	2022 год (2-й год планового периода)	в процентах	в абсолютных показателях
1	2	3	4	5	6	7	8	9	10	11	12	13	14

3.2. Показатели, характеризующие объем муниципальной услуги:

Уникальный номер реестровой записи	Показатель, характеризующий содержание муниципальной услуги			Показатель, характеризующий условия (формы) оказания муниципальной услуги		Показатель объема муниципальной услуги			Значение показателя объема муниципальной услуги			Среднегодовой размер платы (цена, тариф)			Допустимые (возможные) отклонения от установленных показателей объема муниципальной услуги	
	виды образовательных программ	категория потребителей	место обучения	формы образования и формы реализации образовательных программ		наименование показателя	единица измерения по ОКЕИ: наименование	единица измерения по ОКЕИ: код	2020 год (очередной финансовый год)	2021 год (1-й год планового периода)	2022 год (2-й год планового периода)	2020 год (очередной финансовый год)	2021 год (1-й год планового периода)	2022 год (2-й год планового периода)	в процентах	в абсолютных показателях
1	2	3	4	5	6	7	8	9	10	11	12	13	14	15	16	17
802112О.99.0.ББ11АЮ58001	Не указано	Не указано	Не указано	Очная		Число обучающихся	Человек	792	83	82	82	0,00	0,00	0,00	15	12

4. Нормативные правовые акты, устанавливающие размер платы (цену, тариф) либо порядок его (ее) установления:

Нормативный правовой акт				
вид	принявший орган	дата	номер	наименование
1	2	3	4	5
-	-	-	-	-

5. Порядок оказания муниципальной услуги

5.1. Нормативные правовые акты, регулирующие порядок оказания муниципальной услуги

Федеральный закон от 06.10.2003 № 131-ФЗ "Об общих принципах организации местного самоуправления в Российской Федерации";

Федеральный закон от 29.12.2012 № 273-ФЗ "Об образовании в Российской Федерации".

5.2. Порядок информирования потенциальных потребителей муниципальной услуги:

Способ информирования	Состав размещаемой информации	Частота обновления информации
1. Официальный сайт ЗАТО Железногорск в сети «Интернет»: http://www.admk26.ru	1. Информация о нормативных правовых и иных актах, регламентирующих предоставление муниципальных услуг, муниципального задания	В течение 5 рабочих дней со дня принятия или внесения изменений в соответствующие нормативные правовые и иные акты
2. Официальный сайт для размещения информации об учреждениях: http://www.busgov.ru	2. Перечень образовательных учреждений, предоставляющих муниципальную услугу, почтовые адреса, телефоны, электронные адреса, по которым можно получить информацию справочного характера о деятельности образовательных учреждений	Поддерживается в актуальном состоянии
3. Информационный стенд в месте представления муниципальной услуги		

РАЗДЕЛ 4

1. Наименование муниципальной услуги: Присмотр и уход. Код муниципальной услуги: БВ19

2. Категории потребителей муниципальной услуги: Физические лица

3. Показатели, характеризующие объем и (или) качество муниципальной услуги:

3.1. Показатели, характеризующие качество муниципальной услуги: не установлены

Уникальный номер реестровой записи	Показатель, характеризующий содержание муниципальной услуги			Показатель, характеризующий условия (формы) оказания муниципальной услуги		Показатель качества муниципальной услуги			Значение показателя качества муниципальной услуги			Допустимые (возможные) отклонения от установленных показателей качества муниципальной услуги	
	категория потребителей	возраст обучающихся		справочник периодов пребывания		наименование показателя	единица измерения по ОКЕИ: наименование	единица измерения по ОКЕИ: код	2020 год (очередной финансовый год)	2021 год (1-й год планового периода)	2022 год (2-й год планового периода)	в процентах	в абсолютных показателях
1	2	3	4	5	6	7	8	9	10	11	12	13	14

3.2. Показатели, характеризующие объем муниципальной услуги:

Уникальный номер реестровой записи	Показатель, характеризующий содержание муниципальной услуги			Показатель, характеризующий условия (формы) оказания муниципальной услуги		Показатель объема муниципальной услуги			Значение показателя объема муниципальной услуги			Среднегодовой размер платы (цена, тариф)			Допустимые (возможные) отклонения от установленных показателей объема муниципальной услуги	
	категория потребителей	возраст обучающихся		справочник периодов пребывания		наименование показателя	единица измерения по ОКЕИ: наименование	единица измерения по ОКЕИ: код	2020 год (очередной финансовый год)	2021 год (1-й год планового периода)	2022 год (2-й год планового периода)	2020 год (очередной финансовый год)	2021 год (1-й год планового периода)	2022 год (2-й год планового периода)	в процентах	в абсолютных показателях
1	2	3	4	5	6	7	8	9	10	11	12	13	14	15	16	17
853211О.99.0.ББ19АБ89000	Обучающиеся, за исключением детей-инвалидов и инвалидов	Не указано		Группа продленного дня		Число детей	Человек	792	129	129	129	0,00	0,00	0,00	15	19

4. Нормативные правовые акты, устанавливающие размер платы (цену, тариф) либо порядок его (ее) установления:

Нормативный правовой акт				
вид	принявший орган	дата	номер	наименование
1	2	3	4	5
-	-	-	-	-

5. Порядок оказания муниципальной услуги

5.1. Нормативные правовые акты, регулирующие порядок оказания муниципальной услуги

Федеральный закон от 06.10.2003 № 131-ФЗ "Об общих принципах организации местного самоуправления в Российской Федерации";

Федеральный закон от 29.12.2012 № 273-ФЗ "Об образовании в Российской Федерации".

5.2. Порядок информирования потенциальных потребителей муниципальной услуги:

Способ информирования	Состав размещаемой информации	Частота обновления информации
1. Официальный сайт ЗАТО Железногорск в сети «Интернет»: http://www.admk26.ru	1. Информация о нормативных правовых и иных актах, регламентирующих предоставление муниципальных услуг, муниципального задания	В течение 5 рабочих дней со дня принятия или внесения изменений в соответствующие нормативные правовые и иные акты
2. Официальный сайт для размещения информации об учреждениях: http://www.busgov.ru	2. Перечень образовательных учреждений, предоставляющих муниципальную услугу, почтовые адреса, телефоны, электронные адреса, по которым можно получить информацию справочного характера о деятельности образовательных учреждений	Поддерживается в актуальном состоянии
3. Информационный стенд в месте представления муниципальной услуги		

РАЗДЕЛ 5

1. Наименование муниципальной услуги: Реализация дополнительных общеразвивающих программ. Код муниципальной услуги: ББ52

2. Категории потребителей муниципальной услуги: Физические лица

3. Показатели, характеризующие объем и (или) качество муниципальной услуги:

3.1. Показатели, характеризующие качество муниципальной услуги: не установлены

Уникальный номер реестровой записи	Показатель, характеризующий содержание муниципальной услуги			Показатель, характеризующий условия (формы) оказания муниципальной услуги		Показатель качества муниципальной услуги			Значение показателя качества муниципальной услуги			Допустимые (возможные) отклонения от установленных показателей качества муниципальной услуги	
	категория потребителей	виды образовательных программ	направленность образовательной программы	формы образования и формы реализации образовательных программ		наименование показателя	единица измерения по ОКЕИ: наименование	единица измерения по ОКЕИ: код	2020 год (очередной финансовый год)	2021 год (1-й год планового периода)	2022 год (2-й год планового периода)	в процентах	в абсолютных показателях
1	2	3	4	5	6	7	8	9	10	11	12	13	14

3.2. Показатели, характеризующие объем муниципальной услуги:

Уникальный номер реестровой записи	Показатель, характеризующий содержание муниципальной услуги			Показатель, характеризующий условия (формы) оказания муниципальной услуги		Показатель объема муниципальной услуги			Значение показателя объема муниципальной услуги			Среднегодовой размер платы (цена, тариф)			Допустимые (возможные) отклонения от установленных показателей объема муниципальной услуги	
	категория потребителей	виды образовательных программ	направленность образовательной программы	формы образования и формы реализации образовательных программ		наименование показателя	единица измерения по ОКЕИ: наименование	единица измерения по ОКЕИ: код	2020 год (очередной финансовый год)	2021 год (1-й год планового периода)	2022 год (2-й год планового периода)	2020 год (очередной финансовый год)	2021 год (1-й год планового периода)	2022 год (2-й год планового периода)	в процентах	в абсолютных показателях
1	2	3	4	5	6	7	8	9	10	11	12	13	14	15	16	17
804200О.99.0.ББ52АЖ48000	Не указано	Не указано	Не указано	Очная		Количество человеко-часов	Человеко-час	539	53309	53309	53309	0,00	0,00	0,00	20	10661

4. Нормативные правовые акты, устанавливающие размер платы (цену, тариф) либо порядок его (ее) установления:

Нормативный правовой акт				
вид	принявший орган	дата	номер	наименование
1	2	3	4	5
-	-	-	-	-

5. Порядок оказания муниципальной услуги

5.1. Нормативные правовые акты, регулирующие порядок оказания муниципальной услуги

Федеральный закон от 06.10.2003 № 131-ФЗ "Об общих принципах организации местного самоуправления в Российской Федерации";

Федеральный закон от 29.12.2012 № 273-ФЗ "Об образовании в Российской Федерации";

Приказ Минобрнауки России от 09.11.2018 № 196 "Об утверждении Порядка организации и осуществления образовательной деятельности по дополнительным общеобразовательным программам".

5.2. Порядок информирования потенциальных потребителей муниципальной услуги:

Способ информирования	Состав размещаемой информации	Частота обновления информации
1. Официальный сайт ЗАТО Железногорск в сети «Интернет»: http://www.admk26.ru	1. Информация о нормативных правовых и иных актах, регламентирующих предоставление муниципальных услуг, муниципального задания	В течение 5 рабочих дней со дня принятия или внесения изменений в соответствующие нормативные правовые и иные акты
2. Официальный сайт для размещения информации об учреждениях: http://www.busgov.ru	2. Перечень образовательных учреждений, предоставляющих муниципальную услугу, почтовые адреса, телефоны, электронные адреса, по которым можно получить информацию справочного характера о деятельности образовательных учреждений	Поддерживается в актуальном состоянии
3. Информационный стенд в месте представления муниципальной услуги		

ЧАСТЬ 2. Прочие сведения о муниципальном задании

1. Основания для досрочного прекращения выполнения муниципального задания

Ликвидация учреждения, реорганизация учреждения, исключение муниципальной услуги из перечня муниципальных услуг и работ.

2. Иная информация, необходимая для выполнения (контроля за выполнением) муниципального задания

Отсутствует.

3. Порядок контроля за выполнением муниципального задания

Форма контроля	Периодичность	Орган, осуществляющий контроль за выполнением муниципального задания
1	2	3
1. Предварительный контроль	В соответствии с постановлением Администрации ЗАТО г. Железногорск от 04.12.2015 № 1995 "Об утверждении Порядка формирования муниципального задания в отношении муниципальных учреждений ЗАТО Железногорск и финансового обеспечения выполнения муниципального задания"	Администрация ЗАТО г. Железногорск
2. Текущий контроль		
3. Последующий контроль		

4. Требования к отчетности о выполнении муниципального задания

4.1. Периодичность представления отчетов о выполнении муниципального задания: за 1 квартал, за полугодие, за 9 месяцев, ежегодно.

4.2. Сроки представления отчетов о выполнении муниципального задания

за 1 квартал, за полугодие, за 9 месяцев - до 2 числа месяца, следующего за отчетным, по форме согласно приложению № 5 к постановлению Администрации ЗАТО г. Железногорск от 04.12.2015 № 1995 "Об ежегодно - не позднее 3 рабочего дня текущего финансового года, по форме согласно приложению № 6 к постановлению Администрации ЗАТО г. Железногорск от 04.12.2015 № 1995 "Об утверждении Порядка формирования муниципального задания в отношении муниципальных учреждений ЗАТО Железногорск и финансового обеспечения выполнения муниципального задания".

4.3. Иные требования к отчетности о выполнении муниципального задания: не установлены.

5. Иная информация, необходимая для исполнения (контроля за исполнением) муниципального задания: отсутствует.

Приложение № 5
к постановлению Администрации
ЗАТО г. Железногорск
от 26.05.2020 № 952

МУНИЦИПАЛЬНОЕ ЗАДАНИЕ

на 2020 год и на плановый период 2021 и 2022 годов

		Коды	
		Форма по ОКУД	0506001
Наименование муниципального учреждения	Муниципальное бюджетное общеобразовательное учреждение «Гимназия № 96 им. В.П.Астафьева»	Дата по сводному реестру	
Виды деятельности муниципального учреждения	Образование начального общего	По ОКВЭД	85.12
	Образование основное общее	По ОКВЭД	85.13
	Образование среднее общее	По ОКВЭД	85.14
	Образование в области спорта и отдыха	По ОКВЭД	85.41.1
	Предоставление прочих социальных услуг без обеспечения проживания	По ОКВЭД	88.9

ЧАСТЬ 1. Сведения об оказываемых муниципальных услугах

РАЗДЕЛ 1

1. Наименование муниципальной услуги: Реализация основных общеобразовательных программ начального общего образования. Код муниципальной услуги: БА81

2. Категории потребителей муниципальной услуги: Физические лица

3. Показатели, характеризующие объем и (или) качество муниципальной услуги:

3.1. Показатели, характеризующие качество муниципальной услуги: не установлены

Уникальный номер реестровой записи	Показатель, характеризующий содержание муниципальной услуги			Показатель, характеризующий условия (формы) оказания муниципальной услуги		Показатель качества муниципальной услуги			Значение показателя качества муниципальной услуги			Допустимые (возможные) отклонения от установленных показателей качества муниципальной услуги	
	виды образовательных программ	категория потребителей	место обучения	формы образования и формы реализации образовательных программ		наименование показателя	единица измерения по ОКЕИ: наименование	единица измерения по ОКЕИ: код	2020 год (очередной финансовый год)	2021 год (1-й год планового периода)	2022 год (2-й год планового периода)	в процентах	в абсолютных показателях
1	2	3	4	5	6	7	8	9	10	11	12	13	14

3.2. Показатели, характеризующие объем муниципальной услуги:

Уникальный номер реестровой записи	Показатель, характеризующий содержание муниципальной услуги			Показатель, характеризующий условия (формы) оказания муниципальной услуги		Показатель объема муниципальной услуги			Значение показателя объема муниципальной услуги			Среднегодовой размер платы (цена, тариф)			Допустимые (возможные) отклонения от установленных показателей объема муниципальной услуги	
	виды образовательных программ	категория потребителей	место обучения	формы образования и формы реализации образовательных программ		наименование показателя	единица измерения по ОКЕИ: наименование	единица измерения по ОКЕИ: код	2020 год (очередной финансовый год)	2021 год (1-й год планового периода)	2022 год (2-й год планового периода)	2020 год (очередной финансовый год)	2021 год (1-й год планового периода)	2022 год (2-й год планового периода)	в процентах	в абсолютных показателях
1	2	3	4	5	6	7	8	9	10	11	12	13	14	15	16	17
801012О.99.0.БА81АЭ92001	Не указано	Не указано	Не указано	Очная		Число обучающихся	Человек	792	197	195	195	0,00	0,00	0,00	15	29

4. Нормативные правовые акты, устанавливающие размер платы (цену, тариф) либо порядок его (ее) установления:

Нормативный правовой акт				
вид	принявший орган	дата	номер	наименование
1	2	3	4	5
-	-	-	-	-

5. Порядок оказания муниципальной услуги

5.1. Нормативные правовые акты, регулирующие порядок оказания муниципальной услуги

Федеральный закон от 06.10.2003 № 131-ФЗ "Об общих принципах организации местного самоуправления в Российской Федерации";

Федеральный закон от 29.12.2012 № 273-ФЗ "Об образовании в Российской Федерации".

5.2. Порядок информирования потенциальных потребителей муниципальной услуги:

Способ информирования	Состав размещаемой информации	Частота обновления информации
1. Официальный сайт ЗАТО Железногорск в сети «Интернет»: http://www.admk26.ru	1. Информация о нормативных правовых и иных актах, регламентирующих предоставление муниципальных услуг, муниципального задания	В течение 5 рабочих дней со дня принятия или внесения изменений в соответствующие нормативные правовые и иные акты
2. Официальный сайт для размещения информации об учреждениях: http://www.busgov.ru	2. Перечень образовательных учреждений, предоставляющих муниципальную услугу, почтовые адреса, телефоны, электронные адреса, по которым можно получить информацию справочного характера о деятельности образовательных учреждений	Поддерживается в актуальном состоянии
3. Информационный стенд в месте представления муниципальной услуги		

РАЗДЕЛ 2

1. Наименование муниципальной услуги: Реализация основных общеобразовательных программ основного общего образования. Код муниципальной услуги: БА96

2. Категории потребителей муниципальной услуги: Физические лица

3. Показатели, характеризующие объем и (или) качество муниципальной услуги:

3.1. Показатели, характеризующие качество муниципальной услуги: не установлены

Уникальный номер реестровой записи	Показатель, характеризующий содержание муниципальной услуги			Показатель, характеризующий условия (формы) оказания муниципальной услуги		Показатель качества муниципальной услуги			Значение показателя качества муниципальной услуги			Допустимые (возможные) отклонения от установленных показателей качества муниципальной услуги	
	виды образовательных программ	категория потребителей	место обучения	формы образования и формы реализации образовательных программ		наименование показателя	единица измерения по ОКЕИ: наименование	единица измерения по ОКЕИ: код	2020 год (очередной финансовый год)	2021 год (1-й год планового периода)	2022 год (2-й год планового периода)	в процентах	в абсолютных показателях
1	2	3	4	5	6	7	8	9	10	11	12	13	14

3.2. Показатели, характеризующие объем муниципальной услуги:

Уникальный номер реестровой записи	Показатель, характеризующий содержание муниципальной услуги			Показатель, характеризующий условия (формы) оказания муниципальной услуги		Показатель объема муниципальной услуги			Значение показателя объема муниципальной услуги			Среднегодовой размер платы (цена, тариф)			Допустимые (возможные) отклонения от установленных показателей объема муниципальной услуги	
	виды образовательных программ	категория потребителей	место обучения	формы образования и формы реализации образовательных программ		наименование показателя	единица измерения по ОКЕИ: наименование	единица измерения по ОКЕИ: код	2020 год (очередной финансовый год)	2021 год (1-й год планового периода)	2022 год (2-й год планового периода)	2020 год (очередной финансовый год)	2021 год (1-й год планового периода)	2022 год (2-й год планового периода)	в процентах	в абсолютных показателях
1	2	3	4	5	6	7	8	9	10	11	12	13	14	15	16	17
802111О.99.0.БА96АЮ58001	Не указано	Не указано	Не указано	Очная		Число обучающихся	Человек	792	238	237	237	0,00	0,00	0,00	15	35

4. Нормативные правовые акты, устанавливающие размер платы (цену, тариф) либо порядок его (ее) установления:

Нормативный правовой акт				
вид	принявший орган	дата	номер	наименование
1	2	3	4	5
-	-	-	-	-

5. Порядок оказания муниципальной услуги

5.1. Нормативные правовые акты, регулирующие порядок оказания муниципальной услуги

Федеральный закон от 06.10.2003 № 131-ФЗ "Об общих принципах организации местного самоуправления в Российской Федерации";

Федеральный закон от 29.12.2012 № 273-ФЗ "Об образовании в Российской Федерации".

5.2. Порядок информирования потенциальных потребителей муниципальной услуги:

Способ информирования	Состав размещаемой информации	Частота обновления информации
1. Официальный сайт ЗАТО Железногорск в сети «Интернет»: http://www.admk26.ru	1. Информация о нормативных правовых и иных актах, регламентирующих предоставление муниципальных услуг, муниципального задания	В течение 5 рабочих дней со дня принятия или внесения изменений в соответствующие нормативные правовые и иные акты
2. Официальный сайт для размещения информации об учреждениях: http://www.busgov.ru	2. Перечень образовательных учреждений, предоставляющих муниципальную услугу, почтовые адреса, телефоны, электронные адреса, по которым можно получить информацию справочного характера о деятельности образовательных учреждений	Поддерживается в актуальном состоянии
3. Информационный стенд в месте представления муниципальной услуги		

РАЗДЕЛ 3

1. Наименование муниципальной услуги: Реализация основных общеобразовательных программ среднего общего образования. Код муниципальной услуги: ББ11

2. Категории потребителей муниципальной услуги: Физические лица

3. Показатели, характеризующие объем и (или) качество муниципальной услуги:

3.1. Показатели, характеризующие качество муниципальной услуги: не установлены

Уникальный номер реестровой записи	Показатель, характеризующий содержание муниципальной услуги			Показатель, характеризующий условия (формы) оказания муниципальной услуги		Показатель качества муниципальной услуги			Значение показателя качества муниципальной услуги			Допустимые (возможные) отклонения от установленных показателей качества муниципальной услуги	
	виды образовательных программ	категория потребителей	место обучения	формы образования и формы реализации образовательных программ		наименование показателя	единица измерения по ОКЕИ: наименование	единица измерения по ОКЕИ: код	2020 год (очередной финансовый год)	2021 год (1-й год планового периода)	2022 год (2-й год планового периода)	в процентах	в абсолютных показателях
1	2	3	4	5	6	7	8	9	10	11	12	13	14

3.2. Показатели, характеризующие объем муниципальной услуги:

Уникальный номер реестровой записи	Показатель, характеризующий содержание муниципальной услуги			Показатель, характеризующий условия (формы) оказания муниципальной услуги		Показатель объема муниципальной услуги			Значение показателя объема муниципальной услуги			Среднегодовой размер платы (цена, тариф)			Допустимые (возможные) отклонения от установленных показателей объема муниципальной услуги	
	виды образовательных программ	категория потребителей	место обучения	формы образования и формы реализации образовательных программ		наименование показателя	единица измерения по ОКЕИ: наименование	единица измерения по ОКЕИ: код	2020 год (очередной финансовый год)	2021 год (1-й год планового периода)	2022 год (2-й год планового периода)	2020 год (очередной финансовый год)	2021 год (1-й год планового периода)	2022 год (2-й год планового периода)	в процентах	в абсолютных показателях
1	2	3	4	5	6	7	8	9	10	11	12	13	14	15	16	17
802112О.99.0.ББ11АЮ58001	Не указано	Не указано	Не указано	Очная		Число обучающихся	Человек	792	80	80	80	0,00	0,00	0,00	15	12

4. Нормативные правовые акты, устанавливающие размер платы (цену, тариф) либо порядок его (ее) установления:

Нормативный правовой акт				
вид	принявший орган	дата	номер	наименование
1	2	3	4	5
-	-	-	-	-

5. Порядок оказания муниципальной услуги

5.1. Нормативные правовые акты, регулирующие порядок оказания муниципальной услуги

Федеральный закон от 06.10.2003 № 131-ФЗ "Об общих принципах организации местного самоуправления в Российской Федерации";

Федеральный закон от 29.12.2012 № 273-ФЗ "Об образовании в Российской Федерации".

5.2. Порядок информирования потенциальных потребителей муниципальной услуги:

Способ информирования	Состав размещаемой информации	Частота обновления информации
1. Официальный сайт ЗАТО Железногорск в сети «Интернет»: http://www.admk26.ru	1. Информация о нормативных правовых и иных актах, регламентирующих предоставление муниципальных услуг, муниципального задания	В течение 5 рабочих дней со дня принятия или внесения изменений в соответствующие нормативные правовые и иные акты
2. Официальный сайт для размещения информации об учреждениях: http://www.busgov.ru	2. Перечень образовательных учреждений, предоставляющих муниципальную услугу, почтовые адреса, телефоны, электронные адреса, по которым можно получить информацию справочного характера о деятельности образовательных учреждений	Поддерживается в актуальном состоянии
3. Информационный стенд в месте представления муниципальной услуги		

РАЗДЕЛ 4

1. Наименование муниципальной услуги: Присмотр и уход — Код муниципальной услуги: БВ19

2. Категории потребителей муниципальной услуги: Физические лица

3. Показатели, характеризующие объем и (или) качество муниципальной услуги:

3.1. Показатели, характеризующие качество муниципальной услуги: не установлены

Уникальный номер реестровой записи	Показатель, характеризующий содержание муниципальной услуги			Показатель, характеризующий условия (формы) оказания муниципальной услуги		Показатель качества муниципальной услуги			Значение показателя качества муниципальной услуги			Допустимые (возможные) отклонения от установленных показателей качества муниципальной услуги	
	категория потребителей	возраст обучающихся		справочник периодов пребывания		наименование показателя	единица измерения по ОКЕИ: наименование	единица измерения по ОКЕИ: код	2020 год (очередной финансовый год)	2021 год (1-й год планового периода)	2022 год (2-й год планового периода)	в процентах	в абсолютных показателях
1	2	3	4	5	6	7	8	9	10	11	12	13	14

3.2. Показатели, характеризующие объем муниципальной услуги:

Уникальный номер реестровой записи	Показатель, характеризующий содержание муниципальной услуги			Показатель, характеризующий условия (формы) оказания муниципальной услуги		Показатель объема муниципальной услуги			Значение показателя объема муниципальной услуги			Среднегодовой размер платы (цена, тариф)			Допустимые (возможные) отклонения от установленных показателей объема муниципальной услуги	
	категория потребителей	возраст обучающихся		справочник периодов пребывания		наименование показателя	единица измерения по ОКЕИ: наименование	единица измерения по ОКЕИ: код	2020 год (очередной финансовый год)	2021 год (1-й год планового периода)	2022 год (2-й год планового периода)	2020 год (очередной финансовый год)	2021 год (1-й год планового периода)	2022 год (2-й год планового периода)	в процентах	в абсолютных показателях
1	2	3	4	5	6	7	8	9	10	11	12	13	14	15	16	17
853211О.99.0.ББ19АБ89000	Обучающиеся, за исключением детей-инвалидов и инвалидов	Не указано		Группа продленного дня		Число детей	Человек	792	100	100	100	0,00	0,00	0,00	15	15

4. Нормативные правовые акты, устанавливающие размер платы (цену, тариф) либо порядок его (ее) установления:

Нормативный правовой акт				
вид	принявший орган	дата	номер	наименование
1	2	3	4	5
-	-	-	-	-

5. Порядок оказания муниципальной услуги

5.1. Нормативные правовые акты, регулирующие порядок оказания муниципальной услуги

Федеральный закон от 06.10.2003 № 131-ФЗ "Об общих принципах организации местного самоуправления в Российской Федерации";

Федеральный закон от 29.12.2012 № 273-ФЗ "Об образовании в Российской Федерации".

5.2. Порядок информирования потенциальных потребителей муниципальной услуги:

Способ информирования	Состав размещаемой информации	Частота обновления информации
1. Официальный сайт ЗАТО Железногорск в сети «Интернет»: http://www.admk26.ru	1. Информация о нормативных правовых и иных актах, регламентирующих предоставление муниципальных услуг, муниципального задания	В течение 5 рабочих дней со дня принятия или внесения изменений в соответствующие нормативные правовые и иные акты
2. Официальный сайт для размещения информации об учреждениях: http://www.busgov.ru	2. Перечень образовательных учреждений, предоставляющих муниципальную услугу, почтовые адреса, телефоны, электронные адреса, по которым можно получить информацию справочного характера о деятельности образовательных учреждений	Поддерживается в актуальном состоянии
3. Информационный стенд в месте представления муниципальной услуги		

РАЗДЕЛ 5

1. Наименование муниципальной услуги: Реализация дополнительных общеразвивающих программ — Код муниципальной услуги: ББ52

2. Категории потребителей муниципальной услуги: Физические лица

3. Показатели, характеризующие объем и (или) качество муниципальной услуги:

3.1. Показатели, характеризующие качество муниципальной услуги: не установлены

Уникальный номер реестровой записи	Показатель, характеризующий содержание муниципальной услуги			Показатель, характеризующий условия (формы) оказания муниципальной услуги		Показатель качества муниципальной услуги			Значение показателя качества муниципальной услуги			Допустимые (возможные) отклонения от установленных показателей качества муниципальной услуги	
	категория потребителей	виды образовательных программ	направленность образовательной программы	формы образования и формы реализации образовательных программ		наименование показателя	единица измерения по ОКЕИ: наименование	единица измерения по ОКЕИ: код	2020 год (очередной финансовый год)	2021 год (1-й год планового периода)	2022 год (2-й год планового периода)	в процентах	в абсолютных показателях
1	2	3	4	5	6	7	8	9	10	11	12	13	14

3.2. Показатели, характеризующие объем муниципальной услуги:

Уникальный номер реестровой записи	Показатель, характеризующий содержание муниципальной услуги			Показатель, характеризующий условия (формы) оказания муниципальной услуги		Показатель объема муниципальной услуги			Значение показателя объема муниципальной услуги			Среднегодовой размер платы (цена, тариф)			Допустимые (возможные) отклонения от установленных показателей объема муниципальной услуги	
	категория потребителей	виды образовательных программ	направленность образовательной программы	формы образования и формы реализации образовательных программ		наименование показателя	единица измерения по ОКЕИ: наименование	единица измерения по ОКЕИ: код	2020 год (очередной финансовый год)	2021 год (1-й год планового периода)	2022 год (2-й год планового периода)	2020 год (очередной финансовый год)	2021 год (1-й год планового периода)	2022 год (2-й год планового периода)	в процентах	в абсолютных показателях
1	2	3	4	5	6	7	8	9	10	11	12	13	14	15	16	17
804200О.99.0.ББ52АЖ48000	Не указано	Не указано	Не указано	Очная		Количество человек	Человеко-час	539	29225	29225	29225	0,00	0,00	0,00	20	5845

4. Нормативные правовые акты, устанавливающие размер платы (цену, тариф) либо порядок его (ее) установления:

Нормативный правовой акт				
вид	принявший орган	дата	номер	наименование
1	2	3	4	5
-	-	-	-	-

5. Порядок оказания муниципальной услуги

5.1. Нормативные правовые акты, регулирующие порядок оказания муниципальной услуги

Федеральный закон от 06.10.2003 № 131-ФЗ "Об общих принципах организации местного самоуправления в Российской Федерации";

Федеральный закон от 29.12.2012 № 273-ФЗ "Об образовании в Российской Федерации";

Приказ Минобрнауки России от 09.11.2018 № 196 "Об утверждении Порядка организации и осуществления образовательной деятельности по дополнительным общеобразовательным программам".

5.2. Порядок информирования потенциальных потребителей муниципальной услуги:

Способ информирования	Состав размещаемой информации	Частота обновления информации
1. Официальный сайт ЗАТО Железногорск в сети «Интернет»: http://www.admk26.ru	1. Информация о нормативных правовых и иных актах, регламентирующих предоставление муниципальных услуг, муниципального задания	В течение 5 рабочих дней со дня принятия или внесения изменений в соответствующие нормативные правовые и иные акты
2. Официальный сайт для размещения информации об учреждениях: http://www.busgov.ru	2. Перечень образовательных учреждений, предоставляющих муниципальную услугу, почтовые адреса, телефоны, электронные адреса, по которым можно получить информацию справочного характера о деятельности образовательных учреждений	Поддерживается в актуальном состоянии
3. Информационный стенд в месте представления муниципальной услуги		

ЧАСТЬ 2. Прочие сведения о муниципальном задании

1. Основания для досрочного прекращения выполнения муниципального задания

Ликвидация учреждения, реорганизация учреждения, исключение муниципальной услуги из перечня муниципальных услуг и работ.

2. Иная информация, необходимая для выполнения (контроля за выполнением) муниципального задания

Отсутствует.

3. Порядок контроля за выполнением муниципального задания

Форма контроля	Периодичность	Орган, осуществляющий контроль за выполнением муниципального задания
1	2	3
1. Предварительный контроль	В соответствии с постановлением Администрации ЗАТО г. Железногорск от 04.12.2015 № 1995 "Об утверждении Порядка формирования муниципального задания в отношении муниципальных учреждений ЗАТО Железногорск и финансового обеспечения выполнения муниципального задания"	Администрация ЗАТО г. Железногорск
2. Текущий контроль		
3. Последующий контроль		

4. Требования к отчетности о выполнении муниципального задания

4.1. Периодичность представления отчетов о выполнении муниципального задания: за 1 квартал, за полугодие, за 9 месяцев, ежегодно.

4.2. Сроки представления отчетов о выполнении муниципального задания

за 1 квартал, за полугодие, за 9 месяцев - до 2 числа месяца, следующего за отчетным, по форме согласно приложению № 5 к постановлению Администрации ЗАТО г. Железногорск от 04.12.2015 № 1995 "Об ежегодно - не позднее 3 рабочего дня текущего финансового года, по форме согласно приложению № 6 к постановлению Администрации ЗАТО г. Железногорск от 04.12.2015 № 1995 "Об утверждении Порядка формирования муниципального задания в отношении муниципальных учреждений ЗАТО Железногорск и финансового обеспечения выполнения муниципального задания".

4.3. Иные требования к отчетности о выполнении муниципального задания: не установлены.

5. Иная информация, необходимая для исполнения (контроля за исполнением) муниципального задания: отсутствует.

Приложение № 6
к постановлению Администрации
ЗАТО г. Железногорск
от 26.05.2020 № 952

МУНИЦИПАЛЬНОЕ ЗАДАНИЕ
на 2020 год и на плановый период 2021 и 2022 годов

		Коды
	Форма по ОКУД	0506001
	Дата по сводному реестру	
Наименование муниципального учреждения	Муниципальное бюджетное общеобразовательное учреждение «Средняя школа № 97»	
Виды деятельности муниципального учреждения	Образование начальное общее — По ОКВЭД	85.12
	Образование основное общее — По ОКВЭД	85.13
	Образование среднее общее — По ОКВЭД	85.14
	Образование в области спорта и отдыха — По ОКВЭД	85.41.1
	Предоставление прочих социальных услуг без обеспечения проживания — По ОКВЭД	88.9

ЧАСТЬ 1. Сведения об оказываемых муниципальных услугах

РАЗДЕЛ 1

1. Наименование муниципальной услуги: Реализация основных общеобразовательных программ начального общего образования — Код муниципальной услуги: БА81

2. Категории потребителей муниципальной услуги: Физические лица

3. Показатели, характеризующие объем и (или) качество муниципальной услуги:

3.1. Показатели, характеризующие качество муниципальной услуги: не установлены

Уникальный номер реестровой записи	Показатель, характеризующий содержание муниципальной услуги			Показатель, характеризующий условия (формы) оказания муниципальной услуги		Показатель качества муниципальной услуги			Значение показателя качества муниципальной услуги			Допустимые (возможные) отклонения от установленных показателей качества муниципальной услуги	
	виды образовательных программ	категория потребителей	место обучения	формы образования и формы реализации образовательных программ		наименование показателя	единица измерения по ОКЕИ: наименование	единица измерения по ОКЕИ: код	2020 год (очередной финансовый год)	2021 год (1-й год планового периода)	2022 год (2-й год планового периода)	в процентах	в абсолютных показателях
1	2	3	4	5	6	7	8	9	10	11	12	13	14

3.2. Показатели, характеризующие объем муниципальной услуги:

Уникальный номер реестровой записи	Показатель, характеризующий содержание муниципальной услуги			Показатель, характеризующий условия (формы) оказания муниципальной услуги		Показатель объема муниципальной услуги			Значение показателя объема муниципальной услуги			Среднегодовой размер платы (цена, тариф)			Допустимые (возможные) отклонения от установленных показателей объема муниципальной услуги	
	виды образовательных программ	категория потребителей	место обучения	формы образования и формы реализации образовательных программ		наименование показателя	единица измерения по ОКЕИ: наименование	единица измерения по ОКЕИ: код	2020 год (очередной финансовый год)	2021 год (1-й год планового периода)	2022 год (2-й год планового периода)	2020 год (очередной финансовый год)	2021 год (1-й год планового периода)	2022 год (2-й год планового периода)	в процентах	в абсолютных показателях
1	2	3	4	5	6	7	8	9	10	11	12	13	14	15	16	17
801012О.99.0.БА81АЭ92001	Не указано	Не указано	Не указано	Очная		Число обучающихся	Человек	792	207	208	208	0,00	0,00	0,00	15	31

4. Нормативные правовые акты, устанавливающие размер платы (цену, тариф) либо порядок его (ее) установления:

Нормативный правовой акт				
вид	принявший орган	дата	номер	наименование
1	2	3	4	5
-	-	-	-	-

5. Порядок оказания муниципальной услуги

5.1. Нормативные правовые акты, регулирующие порядок оказания муниципальной услуги

Федеральный закон от 06.10.2003 № 131-ФЗ "Об общих принципах организации местного самоуправления в Российской Федерации";

Федеральный закон от 29.12.2012 № 273-ФЗ "Об образовании в Российской Федерации".

5.2. Порядок информирования потенциальных потребителей муниципальной услуги:

Способ информирования	Состав размещаемой информации	Частота обновления информации
1. Официальный сайт ЗАТО Железногорск в сети «Интернет»: http://www.admk26.ru	1. Информация о нормативных правовых и иных актах, регламентирующих предоставление муниципальных услуг, муниципального задания	В течение 5 рабочих дней со дня принятия или внесения изменений в соответствующие нормативные правовые и иные акты
2. Официальный сайт для размещения информации об учреждениях: http://www.busgov.ru	2. Перечень образовательных учреждений, предоставляющих муниципальную услугу, почтовые адреса, телефоны, электронные адреса, по которым можно получить информацию справочного характера о деятельности образовательных учреждений	Поддерживается в актуальном состоянии
3. Информационный стенд в месте представления муниципальной услуги		

РАЗДЕЛ 2

1. Наименование муниципальной услуги: Реализация основных общеобразовательных программ основного общего образования — Код муниципальной услуги: БА96

2. Категории потребителей муниципальной услуги: Физические лица

3. Показатели, характеризующие объем и (или) качество муниципальной услуги:

3.1. Показатели, характеризующие качество муниципальной услуги: не установлены

Уникальный номер реестровой записи	Показатель, характеризующий содержание муниципальной услуги			Показатель, характеризующий условия (формы) оказания муниципальной услуги		Показатель качества муниципальной услуги			Значение показателя качества муниципальной услуги			Допустимые (возможные) отклонения от установленных показателей качества муниципальной услуги	
	виды образовательных программ	категория потребителей	место обучения	формы образования и формы реализации образовательных программ		наименование показателя	единица измерения по ОКЕИ: наименование	единица измерения по ОКЕИ: код	2020 год (очередной финансовый год)	2021 год (1-й год планового периода)	2022 год (2-й год планового периода)	в процентах	в абсолютных показателях
1	2	3	4	5	6	7	8	9	10	11	12	13	14

3.2. Показатели, характеризующие объем муниципальной услуги:

Уникальный номер реестровой записи	Показатель, характеризующий содержание муниципальной услуги			Показатель, характеризующий условия (формы) оказания муниципальной услуги		Показатель объема муниципальной услуги			Значение показателя объема муниципальной услуги			Среднегодовой размер платы (цена, тариф)			Допустимые (возможные) отклонения от установленных показателей объема муниципальной услуги	
	виды образовательных программ	категория потребителей	место обучения	формы образования и формы реализации образовательных программ		наименование показателя	единица измерения по ОКЕИ: наименование	единица измерения по ОКЕИ: код	2020 год (очередной финансовый год)	2021 год (1-й год планового периода)	2022 год (2-й год планового периода)	2020 год (очередной финансовый год)	2021 год (1-й год планового периода)	2022 год (2-й год планового периода)	в процентах	в абсолютных показателях
1	2	3	4	5	6	7	8	9	10	11	12	13	14	15	16	17
802111О.99.0.БА96АЮ58001	Не указано	Не указано	Не указано	Очная		Число обучающихся	Человек	792	230	233	233	0,00	0,00	0,00	15	34

4. Нормативные правовые акты, устанавливающие размер платы (цену, тариф) либо порядок его (ее) установления:

Нормативный правовой акт				
вид	принявший орган	дата	номер	наименование
1	2	3	4	5
-	-	-	-	-

5. Порядок оказания муниципальной услуги

5.1. Нормативные правовые акты, регулирующие порядок оказания муниципальной услуги

Федеральный закон от 06.10.2003 № 131-ФЗ "Об общих принципах организации местного самоуправления в Российской Федерации";

Федеральный закон от 29.12.2012 № 273-ФЗ "Об образовании в Российской Федерации".

5.2. Порядок информирования потенциальных потребителей муниципальной услуги:

Способ информирования	Состав размещаемой информации	Частота обновления информации
1. Официальный сайт ЗАТО Железногорск в сети «Интернет»: http://www.admk26.ru	1. Информация о нормативных правовых и иных актах, регламентирующих предоставление муниципальных услуг, муниципального задания	В течение 5 рабочих дней со дня принятия или внесения изменений в соответствующие нормативные правовые и иные акты
2. Официальный сайт для размещения информации об учреждениях: http://www.busgov.ru	2. Перечень образовательных учреждений, предоставляющих муниципальную услугу, почтовые адреса, телефоны, электронные адреса, по которым можно получить информацию справочного характера о деятельности образовательных учреждений	Поддерживается в актуальном состоянии
3. Информационный стенд в месте представления муниципальной услуги		

РАЗДЕЛ 3

1. Наименование муниципальной услуги: Реализация основных общеобразовательных программ среднего общего образования — Код муниципальной услуги: ББ11

2. Категории потребителей муниципальной услуги: Физические лица

3. Показатели, характеризующие объем и (или) качество муниципальной услуги:

3.1. Показатели, характеризующие качество муниципальной услуги: не установлены

Уникальный номер реестровой записи	Показатель, характеризующий содержание муниципальной услуги			Показатель, характеризующий условия (формы) оказания муниципальной услуги		Показатель качества муниципальной услуги			Значение показателя качества муниципальной услуги			Допустимые (возможные) отклонения от установленных показателей качества муниципальной услуги	
	виды образовательных программ	категория потребителей	место обучения	формы образования и формы реализации образовательных программ		наименование показателя	единица измерения по ОКЕИ: наименование	единица измерения по ОКЕИ: код	2020 год (очередной финансовый год)	2021 год (1-й год планового периода)	2022 год (2-й год планового периода)	в процентах	в абсолютных показателях
1	2	3	4	5	6	7	8	9	10	11	12	13	14

3.2. Показатели, характеризующие объем муниципальной услуги:

Уникальный номер реестровой записи	Показатель, характеризующий содержание муниципальной услуги			Показатель, характеризующий условия (формы) оказания муниципальной услуги		Показатель объема муниципальной услуги			Значение показателя объема муниципальной услуги			Среднегодовой размер платы (цена, тариф)			Допустимые (возможные) отклонения от установленных показателей объема муниципальной услуги	
	виды образовательных программ	категория потребителей	место обучения	формы образования и формы реализации образовательных программ		наименование показателя	единица измерения по ОКЕИ: наименование	единица измерения по ОКЕИ: код	2020 год (очередной финансовый год)	2021 год (1-й год планового периода)	2022 год (2-й год планового периода)	2020 год (очередной финансовый год)	2021 год (1-й год планового периода)	2022 год (2-й год планового периода)	в процентах	в абсолютных показателях
1	2	3	4	5	6	7	8	9	10	11	12	13	14	15	16	17
802112О.99.0.ББ11АЮ58001	Не указано	Не указано	Не указано	Очная		Число обучающихся	Человек	792	29	30	30	0,00	0,00	0,00	15	4

4. Нормативные правовые акты, устанавливающие размер платы (цену, тариф) либо порядок его (ее) установления:

Нормативный правовой акт				
вид	принявший орган	дата	номер	наименование
1	2	3	4	5
-	-	-	-	-

5. Порядок оказания муниципальной услуги

5.1. Нормативные правовые акты, регулирующие порядок оказания муниципальной услуги

Федеральный закон от 06.10.2003 № 131-ФЗ "Об общих принципах организации местного самоуправления в Российской Федерации";

Федеральный закон от 29.12.2012 № 273-ФЗ "Об образовании в Российской Федерации".

5.2. Порядок информирования потенциальных потребителей муниципальной услуги:

Способ информирования	Состав размещаемой информации	Частота обновления информации
1. Официальный сайт ЗАТО Железногорск в сети «Интернет»: http://www.admk26.ru	1. Информация о нормативных правовых и иных актах, регламентирующих предоставление муниципальных услуг, муниципального задания	В течение 5 рабочих дней со дня принятия или внесения изменений в соответствующие нормативные правовые и иные акты
2. Официальный сайт для размещения информации об учреждениях: http://www.busgov.ru	2. Перечень образовательных учреждений, предоставляющих муниципальную услугу, почтовые адреса, телефоны, электронные адреса, по которым можно получить информацию справочного характера о деятельности образовательных учреждений	Поддерживается в актуальном состоянии
3. Информационный стенд в месте представления муниципальной услуги		

РАЗДЕЛ 4

1. Наименование муниципальной услуги: Присмотр и уход

Код муниципальной услуги: БВ19

2. Категории потребителей муниципальной услуги: Физические лица

3. Показатели, характеризующие объем и (или) качество муниципальной услуги:

3.1. Показатели, характеризующие качество муниципальной услуги: не установлены

Уникальный номер реестровой записи	Показатель, характеризующий содержание муниципальной услуги			Показатель, характеризующий условия (формы) оказания муниципальной услуги		Показатель качества муниципальной услуги			Значение показателя качества муниципальной услуги			Допустимые (возможные) отклонения от установленных показателей качества муниципальной услуги	
	категория потребителей	возраст обучающихся		справочник периодов пребывания		наименование показателя	единица измерения по ОКЕИ		2020 год (очередной финансовый год)	2021 год (1-й год планового периода)	2022 год (2-й год планового периода)	в процентах	в абсолютных показателях
							наименование	код					
1	2	3	4	5	6	7	8	9	10	11	12	13	14

3.2. Показатели, характеризующие объем муниципальной услуги:

Уникальный номер реестровой записи	Показатель, характеризующий содержание муниципальной услуги			Показатель, характеризующий условия (формы) оказания муниципальной услуги		Показатель объема муниципальной услуги			Значение показателя объема муниципальной услуги			Среднегодовой размер платы (цена, тариф)			Допустимые (возможные) отклонения от установленных показателей объема муниципальной услуги	
	категория потребителей	возраст обучающихся		справочник периодов пребывания		наименование показателя	единица измерения по ОКЕИ		2020 год (очередной финансовый год)	2021 год (1-й год планового периода)	2022 год (2-й год планового периода)	2020 год (очередной финансовый год)	2021 год (1-й год планового периода)	2022 год (2-й год планового периода)	в процентах	в абсолютных показателях
							наименование	код								
1	2	3	4	5	6	7	8	9	10	11	12	13	14	15	16	17
853211О.99.0.ББ19АБ89000	Обучающиеся, за исключением детей-инвалидов и инвалидов	Не указано		Группа продленного дня		Число детей	Человек	792	80	80	80	0,00	0,00	0,00	15	12

4. Нормативные правовые акты, устанавливающие размер платы (цену, тариф) либо порядок его (ее) установления:

Нормативный правовой акт				
вид	принявший орган	дата	номер	наименование
1	2	3	4	5
-	-	-	-	-

5. Порядок оказания муниципальной услуги

5.1. Нормативные правовые акты, регулирующие порядок оказания муниципальной услуги

Федеральный закон от 06.10.2003 № 131-ФЗ "Об общих принципах организации местного самоуправления в Российской Федерации";

Федеральный закон от 29.12.2012 № 273-ФЗ "Об образовании в Российской Федерации".

5.2. Порядок информирования потенциальных потребителей муниципальной услуги:

Способ информирования	Состав размещаемой информации	Частота обновления информации
1. Официальный сайт ЗАТО Железногорск в сети «Интернет»: http://www.admk26.ru	1. Информация о нормативных правовых и иных актах, регламентирующих предоставление муниципальных услуг, муниципального задания	В течение 5 рабочих дней со дня принятия или внесения изменений в соответствующие нормативные правовые и иные акты
2. Официальный сайт для размещения информации об учреждениях: http://www.busgov.ru	2. Перечень образовательных учреждений, предоставляющих муниципальную услугу, почтовые адреса, телефоны, электронные адреса, по которым можно получить информацию справочного характера о деятельности образовательных учреждений	Поддерживается в актуальном состоянии
3. Информационный стенд в месте представления муниципальной услуги		

РАЗДЕЛ 5

1. Наименование муниципальной услуги: Реализация дополнительных общеразвивающих программ

Код муниципальной услуги: ББ52

2. Категории потребителей муниципальной услуги: Физические лица

3. Показатели, характеризующие объем и (или) качество муниципальной услуги:

3.1. Показатели, характеризующие качество муниципальной услуги: не установлены

Уникальный номер реестровой записи	Показатель, характеризующий содержание муниципальной услуги			Показатель, характеризующий условия (формы) оказания муниципальной услуги		Показатель качества муниципальной услуги			Значение показателя качества муниципальной услуги			Допустимые (возможные) отклонения от установленных показателей качества муниципальной услуги	
	категория потребителей	виды образовательных программ	направленность образовательной программы	формы образования и формы реализации образовательных программ		наименование показателя	единица измерения по ОКЕИ		2020 год (очередной финансовый год)	2021 год (1-й год планового периода)	2022 год (2-й год планового периода)	в процентах	в абсолютных показателях
							наименование	код					
1	2	3	4	5	6	7	8	9	10	11	12	13	14

3.2. Показатели, характеризующие объем муниципальной услуги:

Уникальный номер реестровой записи	Показатель, характеризующий содержание муниципальной услуги			Показатель, характеризующий условия (формы) оказания муниципальной услуги		Показатель объема муниципальной услуги			Значение показателя объема муниципальной услуги			Среднегодовой размер платы (цена, тариф)			Допустимые (возможные) отклонения от установленных показателей объема муниципальной услуги	
	категория потребителей	виды образовательных программ	направленность образовательной программы	формы образования и формы реализации образовательных программ		наименование показателя	единица измерения по ОКЕИ		2020 год (очередной финансовый год)	2021 год (1-й год планового периода)	2022 год (2-й год планового периода)	2020 год (очередной финансовый год)	2021 год (1-й год планового периода)	2022 год (2-й год планового периода)	в процентах	в абсолютных показателях
							наименование	код								
1	2	3	4	5	6	7	8	9	10	11	12	13	14	15	16	17
804200О.99.0.ББ52АЖ48000	Не указано	Не указано	Не указано	Очная		Количество человек-часов	Человеко-час	539	32982	32982	32982	0,00	0,00	0,00	20	6596

4. Нормативные правовые акты, устанавливающие размер платы (цену, тариф) либо порядок его (ее) установления:

Нормативный правовой акт				
вид	принявший орган	дата	номер	наименование
1	2	3	4	5
-	-	-	-	-

5. Порядок оказания муниципальной услуги

5.1. Нормативные правовые акты, регулирующие порядок оказания муниципальной услуги

Федеральный закон от 06.10.2003 № 131-ФЗ "Об общих принципах организации местного самоуправления в Российской Федерации";

Федеральный закон от 29.12.2012 № 273-ФЗ "Об образовании в Российской Федерации";

Приказ Минобрнауки России от от 09.11.2018 № 196 "Об утверждении Порядка организации и осуществления образовательной деятельности по дополнительным общеобразовательным программам".

5.2. Порядок информирования потенциальных потребителей муниципальной услуги:

Способ информирования	Состав размещаемой информации	Частота обновления информации
1. Официальный сайт ЗАТО Железногорск в сети «Интернет»: http://www.admk26.ru	1. Информация о нормативных правовых и иных актах, регламентирующих предоставление муниципальных услуг, муниципального задания	В течение 5 рабочих дней со дня принятия или внесения изменений в соответствующие нормативные правовые и иные акты
2. Официальный сайт для размещения информации об учреждениях: http://www.busgov.ru	2. Перечень образовательных учреждений, предоставляющих муниципальную услугу, почтовые адреса, телефоны, электронные адреса, по которым можно получить информацию справочного характера о деятельности образовательных учреждений	Поддерживается в актуальном состоянии
3. Информационный стенд в месте представления муниципальной услуги		

ЧАСТЬ 2. Прочие сведения о муниципальном задании

1. Основания для досрочного прекращения выполнения муниципального задания

Ликвидация учреждения, реорганизация учреждения, исключение муниципальной услуги из перечня муниципальных услуг и работ.

2. Иная информация, необходимая для выполнения (контроля за выполнением) муниципального задания

Отсутствует.

3. Порядок контроля за выполнением муниципального задания

Форма контроля	Периодичность	Орган, осуществляющий контроль за выполнением муниципального задания
1	2	3
1. Предварительный контроль	В соответствии с постановлением Администрации ЗАТО г. Железногорск от 04.12.2015 № 1995 "Об утверждении Порядка формирования муниципального задания в отношении муниципальных учреждений ЗАТО Железногорск и финансового обеспечения выполнения муниципального задания"	Администрация ЗАТО г. Железногорск
2. Текущий контроль		
3. Последующий контроль		

4. Требования к отчетности о выполнении муниципального задания

4.1. Периодичность представления отчетов о выполнении муниципального задания: за 1 квартал, за полугодие, за 9 месяцев, ежегодно.

4.2. Сроки представления отчетов о выполнении муниципального задания

за 1 квартал, за полугодие, за 9 месяцев - до 2 числа месяца, следующего за отчетным, по форме согласно приложению № 5 к постановлению Администрации ЗАТО г. Железногорск от 04.12.2015 № 1995 "Об ежегодно - не позднее 3 рабочего дня текущего финансового года, по форме согласно приложению № 6 к постановлению Администрации ЗАТО г. Железногорск от 04.12.2015 № 1995 "Об утверждении Порядка формирования муниципального задания в отношении муниципальных учреждений ЗАТО Железногорск и финансового обеспечения выполнения муниципального задания".

4.3. Иные требования к отчетности о выполнении муниципального задания: не установлены.

5. Иная информация, необходимая для исполнения (контроля за исполнением) муниципального задания: отсутствует.

Приложение № 7
к постановлению Администрации
ЗАТО г. Железногорск
от 26.05.2020 № 952

МУНИЦИПАЛЬНОЕ ЗАДАНИЕ
на 2020 год и на плановый период 2021 и 2022 годов

			Коды
		Форма по ОКУД	0506001
Наименование муниципального учреждения	Муниципальное бюджетное общеобразовательное учреждение «Средняя школа № 98»	Дата	
		по сводному реестру	
Виды деятельности муниципального учреждения	Образование начального общего	По ОКВЭД	85.12
	Образование основное общее	По ОКВЭД	85.13
	Образование среднее общее	По ОКВЭД	85.14
	Образование в области спорта и отдыха	По ОКВЭД	85.41.1
	Предоставление прочих социальных услуг без обеспечения проживания	По ОКВЭД	88.9

ЧАСТЬ 1. Сведения об оказываемых муниципальных услугах

РАЗДЕЛ 1

1. Наименование муниципальной услуги: Реализация основных общеобразовательных программ начального общего образования

Код муниципальной услуги: БА81

2. Категории потребителей муниципальной услуги: Физические лица

3. Показатели, характеризующие объем и (или) качество муниципальной услуги:

3.1. Показатели, характеризующие качество муниципальной услуги: не установлены

Уникальный номер реестровой записи	Показатель, характеризующий содержание муниципальной услуги			Показатель, характеризующий условия (формы) оказания муниципальной услуги		Показатель качества муниципальной услуги			Значение показателя качества муниципальной услуги			Допустимые (возможные) отклонения от установленных показателей качества муниципальной услуги	
	виды образовательных программ	категория потребителей	место обучения	формы образования и формы реализации образовательных программ		наименование показателя	единица измерения по ОКЕИ		2020 год (очередной финансовый год)	2021 год (1-й год планового периода)	2022 год (2-й год планового периода)	в процентах	в абсолютных показателях
							наименование	код					
1	2	3	4	5	6	7	8	9	10	11	12	13	14

3.2. Показатели, характеризующие объем муниципальной услуги:

Уникальный номер реестровой записи	Показатель, характеризующий содержание муниципальной услуги			Показатель, характеризующий условия (формы) оказания муниципальной услуги		Показатель объема муниципальной услуги			Значение показателя объема муниципальной услуги			Среднегодовой размер платы (цена, тариф)			Допустимые (возможные) отклонения от установленных показателей объема муниципальной услуги	
	виды образовательных программ	категория потребителей	место обучения	формы образования и формы реализации образовательных программ		наименование показателя	единица измерения по ОКЕИ		2020 год (очередной финансовый год)	2021 год (1-й год планового периода)	2022 год (2-й год планового периода)	2020 год (очередной финансовый год)	2021 год (1-й год планового периода)	2022 год (2-й год планового периода)	в процентах	в абсолютных показателях
							наименование	код								
1	2	3	4	5	6	7	8	9	10	11	12	13	14	15	16	17
802111О.99.0.ББ11АЮ58001	Не указано	Не указано	Не указано	Очная		Число обучающихся	Человек	792	82	81	81	0,00	0,00	0,00	15	12

4. Нормативные правовые акты, устанавливающие размер платы (цену, тариф) либо порядок его (ее) установления:

Нормативный правовой акт				
вид	принявший орган	дата	номер	наименование
1	2	3	4	5
-	-	-	-	-

5. Порядок оказания муниципальной услуги

5.1. Нормативные правовые акты, регулирующие порядок оказания муниципальной услуги

Федеральный закон от 06.10.2003 № 131-ФЗ "Об общих принципах организации местного самоуправления в Российской Федерации";

Федеральный закон от 29.12.2012 № 273-ФЗ "Об образовании в Российской Федерации".

5.2. Порядок информирования потенциальных потребителей муниципальной услуги:

Способ информирования	Состав размещаемой информации	Частота обновления информации
1. Официальный сайт ЗАТО Железногорск в сети «Интернет»: http://www.admk26.ru	1. Информация о нормативных правовых и иных актах, регламентирующих предоставление муниципальных услуг, муниципального задания	В течение 5 рабочих дней со дня принятия или внесения изменений в соответствующие нормативные правовые и иные акты
2. Официальный сайт для размещения информации об учреждениях: http://www.busgov.ru	2. Перечень образовательных учреждений, предоставляющих муниципальную услугу, почтовые адреса, телефоны, электронные адреса, по которым можно получить информацию справочного характера о деятельности образовательных учреждений	Поддерживается в актуальном состоянии
3. Информационный стенд в месте представления муниципальной услуги		

РАЗДЕЛ 2

1. Наименование муниципальной услуги: Реализация основных общеобразовательных программ основного общего образования

Код муниципальной услуги: БА96

2. Категории потребителей муниципальной услуги: Физические лица

3. Показатели, характеризующие объем и (или) качество муниципальной услуги:

3.1. Показатели, характеризующие качество муниципальной услуги: не установлены

Уникальный номер реестровой записи	Показатель, характеризующий содержание муниципальной услуги			Показатель, характеризующий условия (формы) оказания муниципальной услуги		Показатель качества муниципальной услуги			Значение показателя качества муниципальной услуги			Допустимые (возможные) отклонения от установленных показателей качества муниципальной услуги	
	виды образовательных программ	категория потребителей	место обучения	формы образования и формы реализации образовательных программ		наименование показателя	единица измерения по ОКЕИ		2020 год (очередной финансовый год)	2021 год (1-й год планового периода)	2022 год (2-й год планового периода)	в процентах	в абсолютных показателях
							наименование	код					
1	2	3	4	5	6	7	8	9	10	11	12	13	14

3.2. Показатели, характеризующие объем муниципальной услуги:

Уникальный номер реестровой записи	Показатель, характеризующий содержание муниципальной услуги			Показатель, характеризующий условия (формы) оказания муниципальной услуги		Показатель объема муниципальной услуги			Значение показателя объема муниципальной услуги			Среднегодовой размер платы (цена, тариф)			Допустимые (возможные) отклонения от установленных показателей объема муниципальной услуги	
	виды образовательных программ	категория потребителей	место обучения	формы образования и формы реализации образовательных программ		наименование показателя	единица измерения по ОКЕИ		2020 год (очередной финансовый год)	2021 год (1-й год планового периода)	2022 год (2-й год планового периода)	2020 год (очередной финансовый год)	2021 год (1-й год планового периода)	2022 год (2-й год планового периода)	в процентах	в абсолютных показателях
							наименование	код								
1	2	3	4	5	6	7	8	9	10	11	12	13	14	15	16	17
802112О.99.0.ББ11АЮ58001	Не указано	Не указано	Не указано	Очная		Число обучающихся	Человек	792	240	241	241	0,00	0,00	0,00	15	36

4. Нормативные правовые акты, устанавливающие размер платы (цену, тариф) либо порядок его (ее) установления:

Нормативный правовой акт				
вид	принявший орган	дата	номер	наименование
1	2	3	4	5
-	-	-	-	-

5. Порядок оказания муниципальной услуги

5.1. Нормативные правовые акты, регулирующие порядок оказания муниципальной услуги

Федеральный закон от 06.10.2003 № 131-ФЗ "Об общих принципах организации местного самоуправления в Российской Федерации";

Федеральный закон от 29.12.2012 № 273-ФЗ "Об образовании в Российской Федерации".

5.2. Порядок информирования потенциальных потребителей муниципальной услуги:

Способ информирования	Состав размещаемой информации	Частота обновления информации
1. Официальный сайт ЗАТО Железногорск в сети «Интернет»: http://www.admk26.ru	1. Информация о нормативных правовых и иных актах, регламентирующих предоставление муниципальных услуг, муниципального задания	В течение 5 рабочих дней со дня принятия или внесения изменений в соответствующие нормативные правовые и иные акты
2. Официальный сайт для размещения информации об учреждениях: http://www.busgov.ru	2. Перечень образовательных учреждений, предоставляющих муниципальную услугу, почтовые адреса, телефоны, электронные адреса, по которым можно получить информацию справочного характера о деятельности образовательных учреждений	Поддерживается в актуальном состоянии
3. Информационный стенд в месте представления муниципальной услуги		

РАЗДЕЛ 3

1. Наименование муниципальной услуги: Реализация основных общеобразовательных программ среднего общего образования

Код муниципальной услуги: ББ11

2. Категории потребителей муниципальной услуги: Физические лица

3. Показатели, характеризующие объем и (или) качество муниципальной услуги:

3.1. Показатели, характеризующие качество муниципальной услуги: не установлены

Уникальный номер реестровой записи	Показатель, характеризующий содержание муниципальной услуги			Показатель, характеризующий условия (формы) оказания муниципальной услуги		Показатель качества муниципальной услуги			Значение показателя качества муниципальной услуги			Допустимые (возможные) отклонения от установленных показателей качества муниципальной услуги	
	виды образовательных программ	категория потребителей	место обучения	формы образования и формы реализации образовательных программ		наименование показателя	единица измерения по ОКЕИ		2020 год (очередной финансовый год)	2021 год (1-й год планового периода)	2022 год (2-й год планового периода)	в процентах	в абсолютных показателях
							наименование	код					
1	2	3	4	5	6	7	8	9	10	11	12	13	14

3.2. Показатели, характеризующие объем муниципальной услуги:

Уникальный номер реестровой записи	Показатель, характеризующий содержание муниципальной услуги			Показатель, характеризующий условия (формы) оказания муниципальной услуги		Показатель объема муниципальной услуги			Значение показателя объема муниципальной услуги			Среднегодовой размер платы (цена, тариф)			Допустимые (возможные) отклонения от установленных показателей объема муниципальной услуги	
	категория потребителей	возраст обучающихся		справочник периодов пребывания		наименование показателя	единица измерения по ОКЕИ		2020 год (очередной финансовый год)	2021 год (1-й год планового периода)	2022 год (2-й год планового периода)	2020 год (очередной финансовый год)	2021 год (1-й год планового периода)	2022 год (2-й год планового периода)	в процентах	в абсолютных показателях
							наименование	код								
1	2	3	4	5	6	7	8	9	10	11	12	13	14	15	16	17
853211О.99.0.ББ19АБ89000	Обучающиеся, за исключением детей-инвалидов и инвалидов	Не указано		Группа продленного дня		Число детей	Человек	792	154	154	154	0,00	0,00	0,00	15	23

4. Нормативные правовые акты, устанавливающие размер платы (цену, тариф) либо порядок его (ее) установления:

Нормативный правовой акт				
вид	принявший орган	дата	номер	наименование
1	2	3	4	5
-	-	-	-	-

5. Порядок оказания муниципальной услуги

5.1. Нормативные правовые акты, регулирующие порядок оказания муниципальной услуги

Федеральный закон от 06.10.2003 № 131-ФЗ "Об общих принципах организации местного самоуправления в Российской Федерации";

Федеральный закон от 29.12.2012 № 273-ФЗ "Об образовании в Российской Федерации".

5.2. Порядок информирования потенциальных потребителей муниципальной услуги:

Способ информирования	Состав размещаемой информации	Частота обновления информации
1. Официальный сайт ЗАТО Железногорск в сети «Интернет»: http://www.admk26.ru	1. Информация о нормативных правовых и иных актах, регламентирующих предоставление муниципальных услуг, муниципального задания	В течение 5 рабочих дней со дня принятия или внесения изменений в соответствующие нормативные правовые и иные акты
2. Официальный сайт для размещения информации об учреждениях: http://www.busgov.ru	2. Перечень образовательных учреждений, предоставляющих муниципальную услугу, почтовые адреса, телефоны, электронные адреса, по которым можно получить информацию справочного характера о деятельности образовательных учреждений	Поддерживается в актуальном состоянии
3. Информационный стенд в месте представления муниципальной услуги		

РАЗДЕЛ 4

1. Наименование муниципальной услуги: Присмотр и уход

Код муниципальной услуги: БВ19

2. Категории потребителей муниципальной услуги: Физические лица

3. Показатели, характеризующие объем и (или) качество муниципальной услуги:

3.1. Показатели, характеризующие качество муниципальной услуги: не установлены

Уникальный номер реестровой записи	Показатель, характеризующий содержание муниципальной услуги			Показатеэ, характеризующий условия (формы) оказания муниципальной услуги		Показатель качества муниципальной услуги			Значение показателя качества муниципальной услуги			Допустимые (возможные) отклонения от установленных показателей качества муниципальной услуги	
	категория потребителей	возраст обучающихся		справочник периодов пребывания		наименование показателя	единица измерения по ОКЕИ		2020 год (очередной финансовый год)	2021 год (1-й год планового периода)	2022 год (2-й год планового периода)	в процентах	в абсолютных показателях
							наименование	код					
1	2	3	4	5	6	7	8	9	10	11	12	13	14

3.2. Показатели, характеризующие объем муниципальной услуги:

Уникальный номер реестровой записи	Показатель, характеризующий содержание муниципальной услуги			Показатель, характеризующий условия (формы) оказания муниципальной услуги		Показатель объема муниципальной услуги			Значение показателя объема муниципальной услуги			Среднегодовой размер платы (цена, тариф)			Допустимые (возможные) отклонения от установленных показателей объема муниципальной услуги	
	категория потребителей	возраст обучающихся		справочник периодов пребывания		наименование показателя	единица измерения по ОКЕИ		2020 год (очередной финансовый год)	2021 год (1-й год планового периода)	2022 год (2-й год планового периода)	2020 год (очередной финансовый год)	2021 год (1-й год планового периода)	2022 год (2-й год планового периода)	в процентах	в абсолютных показателях
							наименование	код								
1	2	3	4	5	6	7	8	9	10	11	12	13	14	15	16	17
853211О.99.0.ББ19АБ89000	Обучающиеся, за исключением детей-инвалидов и инвалидов	Не указано		Группа продленного дня		Число детей	Человек	792	154	154	154	0,00	0,00	0,00	15	23

4. Нормативные правовые акты, устанавливающие размер платы (цену, тариф) либо порядок его (ее) установления:

Нормативный правовой акт				
вид	принявший орган	дата	номер	наименование
1	2	3	4	5
-	-	-	-	-

5. Порядок оказания муниципальной услуги

5.1. Нормативные правовые акты, регулирующие порядок оказания муниципальной услуги

Федеральный закон от 06.10.2003 № 131-ФЗ "Об общих принципах организации местного самоуправления в Российской Федерации";

Федеральный закон от 29.12.2012 № 273-ФЗ "Об образовании в Российской Федерации".

5.2. Порядок информирования потенциальных потребителей муниципальной услуги:

Способ информирования	Состав размещаемой информации	Частота обновления информации
1. Официальный сайт ЗАТО Железногорск в сети «Интернет»: http://www.admk26.ru	1. Информация о нормативных правовых и иных актах, регламентирующих предоставление муниципальных услуг, муниципального задания	В течение 5 рабочих дней со дня принятия или внесения изменений в соответствующие нормативные правовые и иные акты
2. Официальный сайт для размещения информации об учреждениях: http://www.busgov.ru	2. Перечень образовательных учреждений, предоставляющих муниципальную услугу, почтовые адреса, телефоны, электронные адреса, по которым можно получить информацию справочного характера о деятельности образовательных учреждений	Поддерживается в актуальном состоянии
3. Информационный стенд в месте представления муниципальной услуги		

РАЗДЕЛ 5

1. Наименование муниципальной услуги: Реализация дополнительных общеразвивающих программ

Код муниципальной услуги: ББ52

2. Категории потребителей муниципальной услуги: Физические лица

3. Показатели, характеризующие объем и (или) качество муниципальной услуги:

3.1. Показатели, характеризующие качество муниципальной услуги: не установлены

Уникальный номер реестровой записи	Показатель, характеризующий содержание муниципальной услуги			Показатель, характеризующий условия (формы) оказания муниципальной услуги		Показатель качества муниципальной услуги			Значение показателя качества муниципальной услуги			Допустимые (возможные) отклонения от установленных показателей качества муниципальной услуги	
	категория потребителей	виды образовательных программ	направленность образовательной программы	формы образования и формы реализации образовательных		наименование показателя	единица измерения по ОКЕИ		2020 год (очередной финансовый год)	2021 год (1-й год планового периода)	2022 год (2-й год планового периода)	в процентах	в абсолютных показателях
							наименование	код					
1	2	3	4	5	6	7	8	9	10	11	12	13	14

3.2. Показатели, характеризующие объем муниципальной услуги:

Уникальный номер реестровой записи	Показатель, характеризующий содержание муниципальной услуги			Показатель, характеризующий условия (формы) оказания муниципальной услуги		Показатель объема муниципальной услуги			Значение показателя объема муниципальной услуги			Среднегодовой размер платы (цена, тариф)			Допустимые (возможные) отклонения от установленных показателей объема муниципальной услуги	
	категория потребителей	виды образовательных программ	направленность образовательной программы	формы образования и формы реализации образовательных программ		наименование показателя	единица измерения по ОКЕИ		2020 год (очередной финансовый год)	2021 год (1-й год планового периода)	2022 год (2-й год планового периода)	2020 год (очередной финансовый год)	2021 год (1-й год планового периода)	2022 год (2-й год планового периода)	в процентах	в абсолютных показателях
							наименование	код								
1	2	3	4	5	6	7	8	9	10	11	12	13	14	15	16	17
804200О.99.0.ББ52АЖ48000	Не указано	Не указано	Не указано	Очная		Количество человеко-часов	Человеко-час	539	19368	19368	19368	0,00	0,00	0,00	20	3873

4. Нормативные правовые акты, устанавливающие размер платы (цену, тариф) либо порядок его (ее) установления:

Нормативный правовой акт				
вид	принявший орган	дата	номер	наименование
1	2	3	4	5
-	-	-	-	-

5. Порядок оказания муниципальной услуги

5.1. Нормативные правовые акты, регулирующие порядок оказания муниципальной услуги

Федеральный закон от 06.10.2003 № 131-ФЗ "Об общих принципах организации местного самоуправления в Российской Федерации";

Федеральный закон от 29.12.2012 № 273-ФЗ "Об образовании в Российской Федерации";

Приказ Минобрнауки России от 09.11.2018 № 196 "Об утверждении Порядка организации и осуществления образовательной деятельности по дополнительным общеобразовательным программам".

5.2. Порядок информирования потенциальных потребителей муниципальной услуги:

Способ информирования	Состав размещаемой информации	Частота обновления информации
1. Официальный сайт ЗАТО Железногорск в сети «Интернет»: http://www.admk26.ru	1. Информация о нормативных правовых и иных актах, регламентирующих предоставление муниципальных услуг, муниципального задания	В течение 5 рабочих дней со дня принятия или внесения изменений в соответствующие нормативные правовые и иные акты
2. Официальный сайт для размещения информации об учреждениях: http://www.busgov.ru	2. Перечень образовательных учреждений, предоставляющих муниципальную услугу, почтовые адреса, телефоны, электронные адреса, по которым можно получить информацию справочного характера о деятельности образовательных учреждений	Поддерживается в актуальном состоянии
3. Информационный стенд в месте представления муниципальной услуги		

ЧАСТЬ 2. Прочие сведения о муниципальном задании

1. Основания для досрочного прекращения выполнения муниципального задания

Ликвидация учреждения, реорганизация учреждения, исключение муниципальной услуги из перечня муниципальных услуг и работ.

2. Иная информация, необходимая для выполнения (контроля за выполнением) муниципального задания

Отсутствует.

3. Порядок контроля за выполнением муниципального задания

Форма контроля	Периодичность	Орган, осуществляющий контроль за выполнением муниципального задания
1	2	3
1. Предварительный контроль	В соответствии с постановлением Администрации ЗАТО г. Железногорск от 04.12.2015 № 1995 "Об утверждении Порядка формирования муниципального задания в отношении муниципальных учреждений ЗАТО Железногорск и финансового обеспечения выполнения муниципального задания"	Администрация ЗАТО г. Железногорск
2. Текущий контроль		
3. Последующий контроль		

4. Требования к отчетности о выполнении муниципального задания

4.1. Периодичность представления отчетов о выполнении муниципального задания за 1 квартал, за полугодие, за 9 месяцев, ежегодно.

4.2. Сроки представления отчетов о выполнении муниципального задания

за 1 квартал, за полугодие, за 9 месяцев - до 2 числа месяца, следующего за отчетным, по форме согласно приложению № 5 к постановлению Администрации ЗАТО г. Железногорск от 04.12.2015 № 1995 "Об ежегодно - не позднее 3 рабочего дня текущего финансового года, по форме согласно приложению № 6 к постановлению Администрации ЗАТО г. Железногорск от 04.12.2015 № 1995 "Об утверждении Порядка

4.3. Иные требования к отчетности о выполнении муниципального задания: не установлены.

5. Иная информация, необходимая для исполнения (контроля за исполнением) муниципального задания отсутствует.

Приложение № 8
к постановлению Администрации
ЗАТО г. Железногорск
от 26.05.2020 № 952

МУНИЦИПАЛЬНОЕ ЗАДАНИЕ
на 2020 год и на плановый период 2021 и 2022 годов

		Коды
	Форма по ОКУД	0506001
	Дата по сводному реестру	
Наименование муниципального учреждения	Муниципальное бюджетное общеобразовательное учреждение «Средняя школа № 100»	
Виды деятельности муниципального учреждения	Образование начальное общее	По ОКВЭД 85.12
	Образование основное общее	По ОКВЭД 85.13
	Образование среднее общее	По ОКВЭД 85.14
	Образование в области спорта и отдыха	По ОКВЭД 85.41.1
	Предоставление прочих социальных услуг без обеспечения проживания	По ОКВЭД 88.9

ЧАСТЬ 1. Сведения об оказываемых муниципальных услугах

РАЗДЕЛ 1

1. Наименование муниципальной услуги: Реализация основных общеобразовательных программ начального общего образования. Код муниципальной услуги: БА81

2. Категории потребителей муниципальной услуги: Физические лица

3. Показатели, характеризующие объем и (или) качество муниципальной услуги:

3.1. Показатели, характеризующие качество муниципальной услуги: не установлены

Уникальный номер реестровой записи	Показатель, характеризующий содержание муниципальной услуги			Показатель, характеризующий условия (формы) оказания муниципальной услуги		Показатель качества муниципальной услуги			Значение показателя качества муниципальной услуги			Допустимые (возможные) отклонения от установленных показателей качества муниципальной услуги	
	виды образовательных программ	категория потребителей	место обучения	формы образования и формы реализации образовательных программ		наименование показателя	единица измерения по ОКЕИ		2020 год (очередной финансовый год)	2021 год (1-й год планового периода)	2022 год (2-й год планового периода)	в процентах	в абсолютных показателях
							наименование	код					
1	2	3	4	5	6	7	8	9	10	11	12	13	14

3.2. Показатели, характеризующие объем муниципальной услуги:

Уникальный номер реестровой записи	Показатель, характеризующий содержание муниципальной услуги			Показатель, характеризующий условия (формы) оказания муниципальной услуги		Показатель объема муниципальной услуги			Значение показателя объема муниципальной услуги			Среднегодовой размер платы (цена, тариф)			Допустимые (возможные) отклонения от установленных показателей объема муниципальной услуги	
	виды образовательных программ	категория потребителей	место обучения	формы образования и формы реализации образовательных программ		наименование показателя	единица измерения по ОКЕИ		2020 год (очередной финансовый год)	2021 год (1-й год планового периода)	2022 год (2-й год планового периода)	2020 год (очередной финансовый год)	2021 год (1-й год планового периода)	2022 год (2-й год планового периода)	в процентах	в абсолютных показателях
							наименование	код								
1	2	3	4	5	6	7	8	9	10	11	12	13	14	15	16	17
801012О.99.0.БА81АЭ92001	Не указано	Не указано	Не указано	Очная		Число обучающихся	Человек	792	305	306	306	0,00	0,00	0,00	15	45

4. Нормативные правовые акты, устанавливающие размер платы (цену, тариф) либо порядок его (ее) установления:

Нормативный правовой акт				
вид	принявший орган	дата	номер	наименование
1	2	3	4	5
-	-	-	-	-

5. Порядок оказания муниципальной услуги

5.1. Нормативные правовые акты, регулирующие порядок оказания муниципальной услуги

Федеральный закон от 06.10.2003 № 131-ФЗ "Об общих принципах организации местного самоуправления в Российской Федерации";

Федеральный закон от 29.12.2012 № 273-ФЗ "Об образовании в Российской Федерации".

5.2. Порядок информирования потенциальных потребителей муниципальной услуги:

Способ информирования	Состав размещаемой информации	Частота обновления информации
1. Официальный сайт ЗАТО Железногорск в сети «Интернет»: http://www.admk26.ru	1. Информация о нормативных правовых и иных актах, регламентирующих предоставление муниципальных услуг, муниципального задания	В течение 5 рабочих дней со дня принятия или внесения изменений в соответствующие нормативные правовые и иные акты
2. Официальный сайт для размещения информации об учреждениях: http://www.busgov.ru	2. Перечень образовательных учреждений, предоставляющих муниципальную услугу, почтовые адреса, телефоны, электронные адреса, по которым можно получить информацию справочного характера о деятельности образовательных учреждений	Поддерживается в актуальном состоянии
3. Информационный стенд в месте представления муниципальной услуги		

РАЗДЕЛ 2

1. Наименование муниципальной услуги: Реализация основных общеобразовательных программ основного общего образования. Код муниципальной услуги: БА96

2. Категории потребителей муниципальной услуги: Физические лица

3. Показатели, характеризующие объем и (или) качество муниципальной услуги:

3.1. Показатели, характеризующие качество муниципальной услуги: не установлены

Уникальный номер реестровой записи	Показатель, характеризующий содержание муниципальной услуги			Показатель, характеризующий условия (формы) оказания муниципальной услуги		Показатель качества муниципальной услуги			Значение показателя качества муниципальной услуги			Допустимые (возможные) отклонения от установленных показателей качества муниципальной услуги	
	виды образовательных программ	категория потребителей	место обучения	формы образования и формы реализации образовательных программ		наименование показателя	единица измерения по ОКЕИ		2020 год (очередной финансовый год)	2021 год (1-й год планового периода)	2022 год (2-й год планового периода)	в процентах	в абсолютных показателях
							наименование	код					
1	2	3	4	5	6	7	8	9	10	11	12	13	14

3.2. Показатели, характеризующие объем муниципальной услуги:

Уникальный номер реестровой записи	Показатель, характеризующий содержание муниципальной услуги			Показатель, характеризующий условия (формы) оказания муниципальной услуги		Показатель объема муниципальной услуги			Значение показателя объема муниципальной услуги			Среднегодовой размер платы (цена, тариф)			Допустимые (возможные) отклонения от установленных показателей объема муниципальной услуги	
	виды образовательных программ	категория потребителей	место обучения	формы образования и формы реализации образовательных программ		наименование показателя	единица измерения по ОКЕИ		2020 год (очередной финансовый год)	2021 год (1-й год планового периода)	2022 год (2-й год планового периода)	2020 год (очередной финансовый год)	2021 год (1-й год планового периода)	2022 год (2-й год планового периода)	в процентах	в абсолютных показателях
							наименование	код								
1	2	3	4	5	6	7	8	9	10	11	12	13	14	15	16	17
802111О.99.0.БА96АЮ58001	Не указано	Не указано	Не указано	Очная		Число обучающихся	Человек	792	247	247	247	0,00	0,00	0,00	15	37

4. Нормативные правовые акты, устанавливающие размер платы (цену, тариф) либо порядок его (ее) установления:

Нормативный правовой акт				
вид	принявший орган	дата	номер	наименование
1	2	3	4	5
-	-	-	-	-

5. Порядок оказания муниципальной услуги

5.1. Нормативные правовые акты, регулирующие порядок оказания муниципальной услуги

Федеральный закон от 06.10.2003 № 131-ФЗ "Об общих принципах организации местного самоуправления в Российской Федерации";

Федеральный закон от 29.12.2012 № 273-ФЗ "Об образовании в Российской Федерации".

5.2. Порядок информирования потенциальных потребителей муниципальной услуги:

Способ информирования	Состав размещаемой информации	Частота обновления информации
1. Официальный сайт ЗАТО Железногорск в сети «Интернет»: http://www.admk26.ru	1. Информация о нормативных правовых и иных актах, регламентирующих предоставление муниципальных услуг, муниципального задания	В течение 5 рабочих дней со дня принятия или внесения изменений в соответствующие нормативные правовые и иные акты
2. Официальный сайт для размещения информации об учреждениях: http://www.busgov.ru	2. Перечень образовательных учреждений, предоставляющих муниципальную услугу, почтовые адреса, телефоны, электронные адреса, по которым можно получить информацию справочного характера о деятельности образовательных учреждений	Поддерживается в актуальном состоянии
3. Информационный стенд в месте представления муниципальной услуги		

РАЗДЕЛ 3

1. Наименование муниципальной услуги: Реализация основных общеобразовательных программ среднего общего образования. Код муниципальной услуги: ББ11

2. Категории потребителей муниципальной услуги: Физические лица

3. Показатели, характеризующие объем и (или) качество муниципальной услуги:

3.1. Показатели, характеризующие качество муниципальной услуги: не установлены

Уникальный номер реестровой записи	Показатель, характеризующий содержание муниципальной услуги			Показатель, характеризующий условия (формы) оказания муниципальной услуги		Показатель качества муниципальной услуги			Значение показателя качества муниципальной услуги			Допустимые (возможные) отклонения от установленных показателей качества муниципальной услуги	
	виды образовательных программ	категория потребителей	место обучения	формы образования и формы реализации образовательных программ		наименование показателя	единица измерения по ОКЕИ		2020 год (очередной финансовый год)	2021 год (1-й год планового периода)	2022 год (2-й год планового периода)	в процентах	в абсолютных показателях
							наименование	код					
1	2	3	4	5	6	7	8	9	10	11	12	13	14

3.2. Показатели, характеризующие объем муниципальной услуги:

Уникальный номер реестровой записи	Показатель, характеризующий содержание муниципальной услуги			Показатель, характеризующий условия (формы) оказания муниципальной услуги		Показатель объема муниципальной услуги			Значение показателя объема муниципальной услуги			Среднегодовой размер платы (цена, тариф)			Допустимые (возможные) отклонения от установленных показателей объема муниципальной услуги	
	виды образовательных программ	категория потребителей	место обучения	формы образования и формы реализации образовательных программ		наименование показателя	единица измерения по ОКЕИ		2020 год (очередной финансовый год)	2021 год (1-й год планового периода)	2022 год (2-й год планового периода)	2020 год (очередной финансовый год)	2021 год (1-й год планового периода)	2022 год (2-й год планового периода)	в процентах	в абсолютных показателях
							наименование	код								
1	2	3	4	5	6	7	8	9	10	11	12	13	14	15	16	17
802111О.99.0.БА96АЮ58001	Не указано	Не указано	Не указано	Очная		Число обучающихся	Человек	792	247	247	247	0,00	0,00	0,00	15	37

4. Нормативные правовые акты, устанавливающие размер платы (цену, тариф) либо порядок его (ее) установления:

Нормативный правовой акт				
вид	принявший орган	дата	номер	наименование
1	2	3	4	5
-	-	-	-	-

5. Порядок оказания муниципальной услуги

5.1. Нормативные правовые акты, регулирующие порядок оказания муниципальной услуги

Федеральный закон от 06.10.2003 № 131-ФЗ "Об общих принципах организации местного самоуправления в Российской Федерации";

Федеральный закон от 29.12.2012 № 273-ФЗ "Об образовании в Российской Федерации".

5.2. Порядок информирования потенциальных потребителей муниципальной услуги:

Способ информирования	Состав размещаемой информации	Частота обновления информации
1. Официальный сайт ЗАТО Железногорск в сети «Интернет»: http://www.admk26.ru	1. Информация о нормативных правовых и иных актах, регламентирующих предоставление муниципальных услуг, муниципального задания	В течение 5 рабочих дней со дня принятия или внесения изменений в соответствующие нормативные правовые и иные акты
2. Официальный сайт для размещения информации об учреждениях: http://www.busgov.ru	2. Перечень образовательных учреждений, предоставляющих муниципальную услугу, почтовые адреса, телефоны, электронные адреса, по которым можно получить информацию справочного характера о деятельности образовательных учреждений	Поддерживается в актуальном состоянии
3. Информационный стенд в месте представления муниципальной услуги		

РАЗДЕЛ 4

1. Наименование муниципальной услуги: Присмотр и уход. Код муниципальной услуги: БВ19

2. Категории потребителей муниципальной услуги: Физические лица

3. Показатели, характеризующие объем и (или) качество муниципальной услуги:

3.1. Показатели, характеризующие качество муниципальной услуги: не установлены

Уникальный номер реестровой записи	Показатель, характеризующий содержание муниципальной услуги			Показатель, характеризующий условия (формы) оказания муниципальной услуги		Показатель качества муниципальной услуги			Значение показателя качества муниципальной услуги			Допустимые (возможные) отклонения от установленных показателей качества муниципальной услуги	
	категория потребителей	возраст обучающихся		справочник периодов пребывания		наименование показателя	единица измерения по ОКЕИ		2020 год (очередной финансовый год)	2021 год (1-й год планового периода)	2022 год (2-й год планового периода)	в процентах	в абсолютных показателях
							наименование	код					
1	2	3	4	5	6	7	8	9	10	11	12	13	14

3.2. Показатели, характеризующие объем муниципальной услуги:

Уникальный номер реестровой записи	Показатель, характеризующий содержание муниципальной услуги			Показатель, характеризующий условия (формы) оказания муниципальной услуги		Показатель объема муниципальной услуги			Значение показателя объема муниципальной услуги			Среднегодовой размер платы (цена, тариф)			Допустимые (возможные) отклонения от установленных показателей объема муниципальной услуги	
	категория потребителей	возраст обучающихся		справочник периодов пребывания		наименование показателя	единица измерения по ОКЕИ		2020 год (очередной финансовый год)	2021 год (1-й год планового периода)	2022 год (2-й год планового периода)	2020 год (очередной финансовый год)	2021 год (1-й год планового периода)	2022 год (2-й год планового периода)	в процентах	в абсолютных показателях
							наименование	код								
1	2	3	4	5	6	7	8	9	10	11	12	13	14	15	16	17
853211О.99.0.ББ19АБ89000	Обучающиеся, за исключением детей-инвалидов и инвалидов	Не указано		Группа продленного дня		Число детей	Человек	792	105	105	105	0,00	0,00	0,00	15	15

4. Нормативные правовые акты, устанавливающие размер платы (цену, тариф) либо порядок его (ее) установления:

Нормативный правовой акт				
вид	принявший орган	дата	номер	наименование
1	2	3	4	5
-	-	-	-	-

5. Порядок оказания муниципальной услуги

5.1. Нормативные правовые акты, регулирующие порядок оказания муниципальной услуги

Федеральный закон от 06.10.2003 № 131-ФЗ "Об общих принципах организации местного самоуправления в Российской Федерации";

Федеральный закон от 29.12.2012 № 273-ФЗ "Об образовании в Российской Федерации".

5.2. Порядок информирования потенциальных потребителей муниципальной услуги:

Способ информирования	Состав размещаемой информации	Частота обновления информации
1. Официальный сайт ЗАТО Железногорск в сети «Интернет»: http://www.admk26.ru	1. Информация о нормативных правовых и иных актах, регламентирующих предоставление муниципальных услуг, муниципального задания	В течение 5 рабочих дней со дня принятия или внесения изменений в соответствующие нормативные правовые и иные акты
2. Официальный сайт для размещения информации об учреждениях: http://www.busgov.ru	2. Перечень образовательных учреждений, предоставляющих муниципальную услугу, почтовые адреса, телефоны, электронные адреса, по которым можно получить информацию справочного характера о деятельности образовательных учреждений	Поддерживается в актуальном состоянии
3. Информационный стенд в месте представления муниципальной услуги		

РАЗДЕЛ 5

1. Наименование муниципальной услуги: Реализация дополнительных общеразвивающих программ. Код муниципальной услуги: ББ52

2. Категории потребителей муниципальной услуги: Физические лица

3. Показатели, характеризующие объем и (или) качество муниципальной услуги:

3.1. Показатели, характеризующие качество муниципальной услуги: не установлены

Уникальный номер реестровой записи	Показатель, характеризующий содержание муниципальной услуги			Показатель, характеризующий условия (формы) оказания муниципальной услуги		Показатель качества муниципальной услуги			Значение показателя качества муниципальной услуги			Допустимые (возможные) отклонения от установленных показателей качества муниципальной услуги	
	категория потребителей	виды образовательных программ	направленность образовательной программы	формы образования и формы реализации образовательных программ		наименование показателя	единица измерения по ОКЕИ		2020 год (очередной финансовый год)	2021 год (1-й год планового периода)	2022 год (2-й год планового периода)	в процентах	в абсолютных показателях
							наименование	код					
1	2	3	4	5	6	7	8	9	10	11	12	13	14

3.2. Показатели, характеризующие объем муниципальной услуги:

Уникальный номер реестровой записи	Показатель, характеризующий содержание муниципальной услуги			Показатель, характеризующий условия (формы) оказания муниципальной услуги		Показатель объема муниципальной услуги			Значение показателя объема муниципальной услуги			Среднегодовой размер платы (цена, тариф)			Допустимые (возможные) отклонения от установленных показателей объема муниципальной услуги	
	категория потребителей	виды образовательных программ	направленность образовательной программы	формы образования и формы реализации образовательных программ		наименование показателя	единица измерения по ОКЕИ		2020 год (очередной финансовый год)	2021 год (1-й год планового периода)	2022 год (2-й год планового периода)	2020 год (очередной финансовый год)	2021 год (1-й год планового периода)	2022 год (2-й год планового периода)	в процентах	в абсолютных показателях
							наименование	код								
1	2	3	4	5	6	7	8	9	10	11	12	13	14	15	16	17
804200О.99.0.ББ52АЖ48000	Не указано	Не указано	Не указано	Очная		Количество человеко-часов	Человеко-час	539	30529	30529	30529	0,00	0,00	0,00	20	6105

4. Нормативные правовые акты, устанавливающие размер платы (цену, тариф) либо порядок его (ее) установления:

Нормативный правовой акт				
вид	принявший орган	дата	номер	наименование
1	2	3	4	5
-	-	-	-	-

5. Порядок оказания муниципальной услуги

5.1. Нормативные правовые акты, регулирующие порядок оказания муниципальной услуги

Федеральный закон от 06.10.2003 № 131-ФЗ "Об общих принципах организации местного самоуправления в Российской Федерации";

Федеральный закон от 29.12.2012 № 273-ФЗ "Об образовании в Российской Федерации";

Приказ Минобрнауки России от 09.11.2018 № 196 "Об утверждении Порядка организации и осуществления образовательной деятельности по дополнительным общеобразовательным программам".

5.2. Порядок информирования потенциальных потребителей муниципальной услуги:

Способ информирования	Состав размещаемой информации	Частота обновления информации
1. Официальный сайт ЗАТО Железногорск в сети «Интернет»: http://www.admk26.ru	1. Информация о нормативных правовых и иных актах, регламентирующих предоставление муниципальных услуг, муниципального задания	В течение 5 рабочих дней со дня принятия или внесения изменений в соответствующие нормативные правовые и иные акты
2. Официальный сайт для размещения информации об учреждениях: http://www.busgov.ru	2. Перечень образовательных учреждений, предоставляющих муниципальную услугу, почтовые адреса, телефоны, электронные адреса, по которым можно получить информацию справочного характера о деятельности образовательных учреждений	Поддерживается в актуальном состоянии
3. Информационный стенд в месте представления муниципальной услуги		

ЧАСТЬ 2. Прочие сведения о муниципальном задании

1. Основания для досрочного прекращения выполнения муниципального задания

Ликвидация учреждения, реорганизация учреждения, исключение муниципальной услуги из перечня муниципальных услуг и работ.

2. Иная информация, необходимая для выполнения (контроля за выполнением) муниципального задания

Отсутствует.

3. Порядок контроля за выполнением муниципального задания

Форма контроля	Периодичность	Орган, осуществляющий контроль за выполнением муниципального задания
1	2	3
1. Предварительный контроль	В соответствии с постановлением Администрации ЗАТО г. Железногорск от 04.12.2015 № 1995 "Об утверждении Порядка формирования муниципального задания в отношении муниципальных учреждений ЗАТО Железногорск и финансового обеспечения выполнения муниципального задания"	Администрация ЗАТО г. Железногорск
2. Текущий контроль		
3. Последующий контроль		

4. Требования к отчетности о выполнении муниципального задания

4.1. Периодичность представления отчетов о выполнении муниципального задания за 1 квартал, за полугодие, за 9 месяцев, ежегодно.

4.2. Сроки представления отчетов о выполнении муниципального задания

за 1 квартал, за полугодие, за 9 месяцев - до 2 числа месяца, следующего за отчетным, по форме согласно приложению № 5 к постановлению Администрации ЗАТО г. Железногорск от 04.12.2015 № 1995 "Об ежегодно - не позднее 3 рабочего дня текущего финансового года, по форме согласно приложению № 6 к постановлению Администрации ЗАТО г. Железногорск от 04.12.2015 № 1995 "Об утверждении Порядка формирования муниципального задания в отношении муниципальных учреждений ЗАТО Железногорск и финансового обеспечения выполнения муниципального задания".

4.3. Иные требования к отчетности о выполнении муниципального задания: не установлены.

5. Иная информация, необходимая для исполнения (контроля за исполнением) муниципального задания отсутствует.

Приложение № 9
к постановлению Администрации
ЗАТО г. Железногорск
от 26.05.2020 № 952

МУНИЦИПАЛЬНОЕ ЗАДАНИЕ
на 2020 год и на плановый период 2021 и 2022 годов

		Коды
	Форма по ОКУД	0506001
	Дата по сводному реестру	
Наименование муниципального учреждения	Муниципальное бюджетное общеобразовательное учреждение «Средняя школа № 101 с углубленным изучением математики и информатики»	
Виды деятельности муниципального учреждения	Образование начальное общее	По ОКВЭД 85.12
	Образование основное общее	По ОКВЭД 85.13
	Образование среднее общее	По ОКВЭД 85.14
	Образование в области спорта и отдыха	По ОКВЭД 85.41.1
	Предоставление прочих социальных услуг без обеспечения проживания	По ОКВЭД 88.9

ЧАСТЬ 1. Сведения об оказываемых муниципальных услугах

РАЗДЕЛ 1

1. Наименование муниципальной услуги: Реализация основных общеобразовательных программ начального общего образования — Код муниципальной услуги: БА81

2. Категории потребителей муниципальной услуги: Физические лица

3. Показатели, характеризующие объем и (или) качество муниципальной услуги:

3.1. Показатели, характеризующие качество муниципальной услуги: не установлены

Уникальный номер реестровой записи	Показатель, характеризующий содержание муниципальной услуги			Показатель, характеризующий условия (формы) оказания муниципальной услуги		Показатель качества муниципальной услуги			Значение показателя качества муниципальной услуги			Допустимые (возможные) отклонения от установленных показателей качества муниципальной услуги	
	виды образовательных программ	категория потребителей	место обучения	формы образования и формы реализации образовательных программ		наименование показателя	единица измерения по ОКЕИ: наименование	единица измерения по ОКЕИ: код	2020 год (очередной финансовый год)	2021 год (1-й год планового периода)	2022 год (2-й год планового периода)	в процентах	в абсолютных показателях
1	2	3	4	5	6	7	8	9	10	11	12	13	14

3.2. Показатели, характеризующие объем муниципальной услуги:

Уникальный номер реестровой записи	Показатель, характеризующий содержание муниципальной услуги			Показатель, характеризующий условия (формы) оказания муниципальной услуги		Показатель объема муниципальной услуги			Значение показателя объема муниципальной услуги			Среднегодовой размер платы (цена, тариф)			Допустимые (возможные) отклонения от установленных показателей объема муниципальной услуги	
	виды образовательных программ	категория потребителей	место обучения	формы образования и формы реализации образовательных программ		наименование показателя	единица измерения по ОКЕИ: наименование	единица измерения по ОКЕИ: код	2020 год (очередной финансовый год)	2021 год (1-й год планового периода)	2022 год (2-й год планового периода)	2020 год (очередной финансовый год)	2021 год (1-й год планового периода)	2022 год (2-й год планового периода)	в процентах	в абсолютных показателях
1	2	3	4	5	6	7	8	9	10	11	12	13	14	15	16	17
801012О.99.0.БА81АЭ92001	Не указано	Не указано	Не указано	Очная		Число обучающихся	Человек	792	258	259	259	0,00	0,00	0,00	15	38

4. Нормативные правовые акты, устанавливающие размер платы (цену, тариф) либо порядок его (ее) установления:

Нормативный правовой акт				
вид	принявший орган	дата	номер	наименование
1	2	3	4	5
-	-	-	-	-

5. Порядок оказания муниципальной услуги

5.1. Нормативные правовые акты, регулирующие порядок оказания муниципальной услуги

Федеральный закон от 06.10.2003 № 131-ФЗ "Об общих принципах организации местного самоуправления в Российской Федерации";

Федеральный закон от 29.12.2012 № 273-ФЗ "Об образовании в Российской Федерации".

5.2. Порядок информирования потенциальных потребителей муниципальной услуги:

Способ информирования	Состав размещаемой информации	Частота обновления информации
1. Официальный сайт ЗАТО Железногорск в сети «Интернет»: http://www.admk26.ru	1. Информация о нормативных правовых и иных актах, регламентирующих предоставление муниципальных услуг, муниципального задания	В течение 5 рабочих дней со дня принятия или внесения изменений в соответствующие нормативные правовые и иные акты
2. Официальный сайт для размещения информации об учреждениях: http://www.busgov.ru	2. Перечень образовательных учреждений, предоставляющих муниципальную услугу, почтовые адреса, телефоны, электронные адреса, по которым можно получить информацию справочного характера о деятельности образовательных учреждений	Поддерживается в актуальном состоянии
3. Информационный стенд в месте представления муниципальной услуги		

РАЗДЕЛ 2

1. Наименование муниципальной услуги: Реализация основных общеобразовательных программ основного общего образования — Код муниципальной услуги: БА96

2. Категории потребителей муниципальной услуги: Физические лица

3. Показатели, характеризующие объем и (или) качество муниципальной услуги:

3.1. Показатели, характеризующие качество муниципальной услуги: не установлены

Уникальный номер реестровой записи	Показатель, характеризующий содержание муниципальной услуги			Показатель, характеризующий условия (формы) оказания муниципальной услуги		Показатель качества муниципальной услуги			Значение показателя качества муниципальной услуги			Допустимые (возможные) отклонения от установленных показателей качества муниципальной услуги	
	виды образовательных программ	категория потребителей	место обучения	формы образования и формы реализации образовательных программ		наименование показателя	единица измерения по ОКЕИ: наименование	единица измерения по ОКЕИ: код	2020 год (очередной финансовый год)	2021 год (1-й год планового периода)	2022 год (2-й год планового периода)	в процентах	в абсолютных показателях
1	2	3	4	5	6	7	8	9	10	11	12	13	14

3.2. Показатели, характеризующие объем муниципальной услуги:

Уникальный номер реестровой записи	Показатель, характеризующий содержание муниципальной услуги			Показатель, характеризующий условия (формы) оказания муниципальной услуги		Показатель объема муниципальной услуги			Значение показателя объема муниципальной услуги			Среднегодовой размер платы (цена, тариф)			Допустимые (возможные) отклонения от установленных показателей объема муниципальной услуги	
	виды образовательных программ	категория потребителей	место обучения	формы образования и формы реализации образовательных программ		наименование показателя	единица измерения по ОКЕИ: наименование	единица измерения по ОКЕИ: код	2020 год (очередной финансовый год)	2021 год (1-й год планового периода)	2022 год (2-й год планового периода)	2020 год (очередной финансовый год)	2021 год (1-й год планового периода)	2022 год (2-й год планового периода)	в процентах	в абсолютных показателях
1	2	3	4	5	6	7	8	9	10	11	12	13	14	15	16	17
802111О.99.0.БА96АЮ58001	Не указано	Не указано	Не указано	Очная		Число обучающихся	Человек	792	267	266	266	0,00	0,00	0,00	15	40

4. Нормативные правовые акты, устанавливающие размер платы (цену, тариф) либо порядок его (ее) установления:

Нормативный правовой акт				
вид	принявший орган	дата	номер	наименование
1	2	3	4	5
-	-	-	-	-

5. Порядок оказания муниципальной услуги

5.1. Нормативные правовые акты, регулирующие порядок оказания муниципальной услуги

Федеральный закон от 06.10.2003 № 131-ФЗ "Об общих принципах организации местного самоуправления в Российской Федерации";

Федеральный закон от 29.12.2012 № 273-ФЗ "Об образовании в Российской Федерации".

5.2. Порядок информирования потенциальных потребителей муниципальной услуги:

Способ информирования	Состав размещаемой информации	Частота обновления информации
1. Официальный сайт ЗАТО Железногорск в сети «Интернет»: http://www.admk26.ru	1. Информация о нормативных правовых и иных актах, регламентирующих предоставление муниципальных услуг, муниципального задания	В течение 5 рабочих дней со дня принятия или внесения изменений в соответствующие нормативные правовые и иные акты
2. Официальный сайт для размещения информации об учреждениях: http://www.busgov.ru	2. Перечень образовательных учреждений, предоставляющих муниципальную услугу, почтовые адреса, телефоны, электронные адреса, по которым можно получить информацию справочного характера о деятельности образовательных учреждений	Поддерживается в актуальном состоянии
3. Информационный стенд в месте представления муниципальной услуги		

РАЗДЕЛ 3

1. Наименование муниципальной услуги: Реализация основных общеобразовательных программ среднего общего образования — Код муниципальной услуги: ББ11

2. Категории потребителей муниципальной услуги: Физические лица

3. Показатели, характеризующие объем и (или) качество муниципальной услуги:

3.1. Показатели, характеризующие качество муниципальной услуги: не установлены

Уникальный номер реестровой записи	Показатель, характеризующий содержание муниципальной услуги			Показатель, характеризующий условия (формы) оказания муниципальной услуги		Показатель качества муниципальной услуги			Значение показателя качества муниципальной услуги			Допустимые (возможные) отклонения от установленных показателей качества муниципальной услуги	
	виды образовательных программ	категория потребителей	место обучения	формы образования и формы реализации образовательных программ		наименование показателя	единица измерения по ОКЕИ: наименование	единица измерения по ОКЕИ: код	2020 год (очередной финансовый год)	2021 год (1-й год планового периода)	2022 год (2-й год планового периода)	в процентах	в абсолютных показателях
1	2	3	4	5	6	7	8	9	10	11	12	13	14

3.2. Показатели, характеризующие объем муниципальной услуги:

Уникальный номер реестровой записи	Показатель, характеризующий содержание муниципальной услуги			Показатель, характеризующий условия (формы) оказания муниципальной услуги		Показатель объема муниципальной услуги			Значение показателя объема муниципальной услуги			Среднегодовой размер платы (цена, тариф)			Допустимые (возможные) отклонения от установленных показателей объема муниципальной услуги	
	виды образовательных программ	категория потребителей	место обучения	формы образования и формы реализации образовательных программ		наименование показателя	единица измерения по ОКЕИ: наименование	единица измерения по ОКЕИ: код	2020 год (очередной финансовый год)	2021 год (1-й год планового периода)	2022 год (2-й год планового периода)	2020 год (очередной финансовый год)	2021 год (1-й год планового периода)	2022 год (2-й год планового периода)	в процентах	в абсолютных показателях
1	2	3	4	5	6	7	8	9	10	11	12	13	14	15	16	17
802112О.99.0.ББ11АЮ58001	Не указано	Не указано	Не указано	Очная		Число обучающихся	Человек	792	72	72	72	0,00	0,00	0,00	15	10

4. Нормативные правовые акты, устанавливающие размер платы (цену, тариф) либо порядок его (ее) установления:

Нормативный правовой акт				
вид	принявший орган	дата	номер	наименование
1	2	3	4	5
-	-	-	-	-

5. Порядок оказания муниципальной услуги

5.1. Нормативные правовые акты, регулирующие порядок оказания муниципальной услуги

Федеральный закон от 06.10.2003 № 131-ФЗ "Об общих принципах организации местного самоуправления в Российской Федерации";

Федеральный закон от 29.12.2012 № 273-ФЗ "Об образовании в Российской Федерации".

5.2. Порядок информирования потенциальных потребителей муниципальной услуги:

Способ информирования	Состав размещаемой информации	Частота обновления информации
1. Официальный сайт ЗАТО Железногорск в сети «Интернет»: http://www.admk26.ru	1. Информация о нормативных правовых и иных актах, регламентирующих предоставление муниципальных услуг, муниципального задания	В течение 5 рабочих дней со дня принятия или внесения изменений в соответствующие нормативные правовые и иные акты
2. Официальный сайт для размещения информации об учреждениях: http://www.busgov.ru	2. Перечень образовательных учреждений, предоставляющих муниципальную услугу, почтовые адреса, телефоны, электронные адреса, по которым можно получить информацию справочного характера о деятельности образовательных учреждений	Поддерживается в актуальном состоянии
3. Информационный стенд в месте представления муниципальной услуги		

РАЗДЕЛ 4

1. Наименование муниципальной услуги: Присмотр и уход — Код муниципальной услуги: БВ19

2. Категории потребителей муниципальной услуги: Физические лица

3. Показатели, характеризующие объем и (или) качество муниципальной услуги:

3.1. Показатели, характеризующие качество муниципальной услуги: не установлены

Уникальный номер реестровой записи	Показатель, характеризующий содержание муниципальной услуги			Показатель, характеризующий условия (формы) оказания муниципальной услуги		Показатель качества муниципальной услуги			Значение показателя качества муниципальной услуги			Допустимые (возможные) отклонения от установленных показателей качества муниципальной услуги	
	категория потребителей	возраст обучающихся		справочник периодов пребывания		наименование показателя	единица измерения по ОКЕИ: наименование	единица измерения по ОКЕИ: код	2020 год (очередной финансовый год)	2021 год (1-й год планового периода)	2022 год (2-й год планового периода)	в процентах	в абсолютных показателях
1	2	3	4	5	6	7	8	9	10	11	12	13	14

3.2. Показатели, характеризующие объем муниципальной услуги:

Уникальный номер реестровой записи	Показатель, характеризующий содержание муниципальной услуги			Показатель, характеризующий условия (формы) оказания муниципальной услуги		Показатель объема муниципальной услуги			Значение показателя объема муниципальной услуги			Среднегодовой размер платы (цена, тариф)			Допустимые (возможные) отклонения от установленных показателей объема муниципальной услуги	
	категория потребителей	возраст обучающихся		справочник периодов пребывания		наименование показателя	единица измерения по ОКЕИ: наименование	единица измерения по ОКЕИ: код	2020 год (очередной финансовый год)	2021 год (1-й год планового периода)	2022 год (2-й год планового периода)	2020 год (очередной финансовый год)	2021 год (1-й год планового периода)	2022 год (2-й год планового периода)	в процентах	в абсолютных показателях
1	2	3	4	5	6	7	8	9	10	11	12	13	14	15	16	17
853211О.99.0.ББ19АБ89000	Обучающиеся, за исключением детей-инвалидов и инвалидов	Не указано		Группа продленного дня		Число детей	Человек	792	219	219	219	0,00	0,00	0,00	15	32

4. Нормативные правовые акты, устанавливающие размер платы (цену, тариф) либо порядок его (ее) установления:

Нормативный правовой акт				
вид	принявший орган	дата	номер	наименование
1	2	3	4	5
-	-	-	-	-

5. Порядок оказания муниципальной услуги

5.1. Нормативные правовые акты, регулирующие порядок оказания муниципальной услуги

Федеральный закон от 06.10.2003 № 131-ФЗ "Об общих принципах организации местного самоуправления в Российской Федерации";

Федеральный закон от 29.12.2012 № 273-ФЗ "Об образовании в Российской Федерации".

5.2. Порядок информирования потенциальных потребителей муниципальной услуги:

Способ информирования	Состав размещаемой информации	Частота обновления информации
1. Официальный сайт ЗАТО Железногорск в сети «Интернет»: http://www.admk26.ru	1. Информация о нормативных правовых и иных актах, регламентирующих предоставление муниципальных услуг, муниципального задания	В течение 5 рабочих дней со дня принятия или внесения изменений в соответствующие нормативные правовые и иные акты
2. Официальный сайт для размещения информации об учреждениях: http://www.busgov.ru	2. Перечень образовательных учреждений, предоставляющих муниципальную услугу, почтовые адреса, телефоны, электронные адреса, по которым можно получить информацию справочного характера о деятельности образовательных учреждений	Поддерживается в актуальном состоянии
3. Информационный стенд в месте представления муниципальной услуги		

ЧАСТЬ 2. Прочие сведения о муниципальном задании

1. Основания для досрочного прекращения выполнения муниципального задания
Ликвидация учреждения, реорганизация учреждения, исключение муниципальной услуги из перечня муниципальных услуг и работ.

2. Иная информация, необходимая для выполнения (контроля за выполнением) муниципального задания
Отсутствует.

3. Порядок контроля за выполнением муниципального задания

Форма контроля	Периодичность	Орган, осуществляющий контроль за выполнением муниципального задания
1	2	3
1. Предварительный контроль 2. Текущий контроль 3. Последующий контроль	В соответствии с постановлением Администрации ЗАТО г. Железногорск от 04.12.2015 № 1995 "Об утверждении Порядка формирования муниципального задания в отношении муниципальных учреждений ЗАТО Железногорск и финансового обеспечения выполнения муниципального задания"	Администрация ЗАТО г. Железногорск

4. Требования к отчетности о выполнении муниципального задания

4.1. Периодичность представления отчетов о выполнении муниципального задания — за 1 квартал, за полугодие, за 9 месяцев, ежегодно.

4.2. Сроки представления отчетов о выполнении муниципального задания
за 1 квартал, за полугодие, за 9 месяцев - до 2 числа месяца, следующего за отчетным, по форме согласно приложению № 5 к постановлению Администрации ЗАТО г. Железногорск от 04.12.2015 № 1995 "Об ежегодно - не позднее 3 рабочего дня текущего финансового года, по форме согласно приложению № 6 к постановлению Администрации ЗАТО г. Железногорск от 04.12.2015 № 1995 "Об утверждении Порядка формирования муниципального задания в отношении муниципальных учреждений ЗАТО Железногорск и финансового обеспечения выполнения муниципального задания".

4.3. Иные требования к отчетности о выполнении муниципального задания: — не установлены.

5. Иная информация, необходимая для исполнения (контроля за исполнением) муниципального задания — отсутствует.

Приложение № 10
к постановлению Администрации
ЗАТО г. Железногорск
от 26.05.2020 № 952

МУНИЦИПАЛЬНОЕ ЗАДАНИЕ
на 2020 год и на плановый период 2021 и 2022 годов

		Коды
	Форма по ОКУД	0506001
	Дата по сводному реестру	
Наименование муниципального учреждения	Муниципальное автономное общеобразовательное учреждение «Лицей № 102 имени академика Михаила Федоровича Решетнева»	
Виды деятельности муниципального учреждения	Образование начальное общее	По ОКВЭД 85.12
	Образование основное общее	По ОКВЭД 85.13
	Образование среднее общее	По ОКВЭД 85.14
	Образование в области спорта и отдыха	По ОКВЭД 85.41.1
	Предоставление прочих социальных услуг без обеспечения проживания	По ОКВЭД 88.9

ЧАСТЬ 1. Сведения об оказываемых муниципальных услугах

РАЗДЕЛ 1

1. Наименование муниципальной услуги: Реализация основных общеобразовательных программ начального общего образования — Код муниципальной услуги: БА81

2. Категории потребителей муниципальной услуги: Физические лица

3. Показатели, характеризующие объем и (или) качество муниципальной услуги:

3.1. Показатели, характеризующие качество муниципальной услуги: не установлены

Уникальный номер реестровой записи	Показатель, характеризующий содержание муниципальной услуги			Показатель, характеризующий условия (формы) оказания муниципальной услуги		Показатель качества муниципальной услуги			Значение показателя качества муниципальной услуги			Допустимые (возможные) отклонения от установленных показателей качества муниципальной услуги	
	виды образовательных программ	категория потребителей	место обучения	формы образования и формы реализации образовательных программ		наименование показателя	единица измерения по ОКЕИ: наименование	единица измерения по ОКЕИ: код	2020 год (очередной финансовый год)	2021 год (1-й год планового периода)	2022 год (2-й год планового периода)	в процентах	в абсолютных показателях
1	2	3	4	5	6	7	8	9	10	11	12	13	14

3.2. Показатели, характеризующие объем муниципальной услуги:

Уникальный номер реестровой записи	Показатель, характеризующий содержание муниципальной услуги			Показатель, характеризующий условия (формы) оказания муниципальной услуги		Показатель объема муниципальной услуги			Значение показателя объема муниципальной услуги			Среднегодовой размер платы (цена, тариф)			Допустимые (возможные) отклонения от установленных показателей объема муниципальной услуги	
	виды образовательных программ	категория потребителей	место обучения	формы образования и формы реализации образовательных программ		наименование показателя	единица измерения по ОКЕИ: наименование	единица измерения по ОКЕИ: код	2020 год (очередной финансовый год)	2021 год (1-й год планового периода)	2022 год (2-й год планового периода)	2020 год (очередной финансовый год)	2021 год (1-й год планового периода)	2022 год (2-й год планового периода)	в процентах	в абсолютных показателях
1	2	3	4	5	6	7	8	9	10	11	12	13	14	15	16	17
801012О.99.0.БА81АЭ92001	Не указано	Не указано	Не указано	Очная		Число обучающихся	Человек	792	346	348	348	0,00	0,00	0,00	15	51

4. Нормативные правовые акты, устанавливающие размер платы (цену, тариф) либо порядок его (ее) установления:

Нормативный правовой акт				
вид	принявший орган	дата	номер	наименование
1	2	3	4	5
-	-	-	-	-

5. Порядок оказания муниципальной услуги

5.1. Нормативные правовые акты, регулирующие порядок оказания муниципальной услуги

Федеральный закон от 06.10.2003 № 131-ФЗ "Об общих принципах организации местного самоуправления в Российской Федерации";

Федеральный закон от 29.12.2012 № 273-ФЗ "Об образовании в Российской Федерации".

5.2. Порядок информирования потенциальных потребителей муниципальной услуги:

Способ информирования	Состав размещаемой информации	Частота обновления информации
1. Официальный сайт ЗАТО Железногорск в сети «Интернет»: http://www.admk26.ru	1. Информация о нормативных правовых и иных актах, регламентирующих предоставление муниципальных услуг, муниципального задания	В течение 5 рабочих дней со дня принятия или внесения изменений в соответствующие нормативные правовые и иные акты
2. Официальный сайт для размещения информации об учреждениях: http://www.busgov.ru	2. Перечень образовательных учреждений, предоставляющих муниципальную услугу, почтовые адреса, телефоны, электронные адреса, по которым можно получить информацию справочного характера о деятельности образовательных учреждений	Поддерживается в актуальном состоянии
3. Информационный стенд в месте представления муниципальной услуги		

РАЗДЕЛ 2

1. Наименование муниципальной услуги Реализация основных общеобразовательных программ основного общего образования

Код муниципальной услуги БА96

2. Категории потребителей муниципальной услуги Физические лица

3. Показатели, характеризующие объем и (или) качество муниципальной услуги:

3.1. Показатели, характеризующие качество муниципальной услуги: не установлены

Уникальный номер реестровой записи	Показатель, характеризующий содержание муниципальной услуги			Показатель, характеризующий условия (формы) оказания муниципальной услуги		Показатель качества муниципальной услуги			Значение показателя качества муниципальной услуги			Допустимые (возможные) отклонения от установленных показателей качества муниципальной услуги	
	виды образовательных программ	категория потребителей	место обучения	формы образования и формы реализации образовательных программ		наименование показателя	единица измерения по ОКЕИ		2020 год (очередной финансовый год)	2021 год (1-й год планового периода)	2022 год (2-й год планового периода)	в процентах	в абсолютных показателях
							наименование	код					
1	2	3	4	5	6	7	8	9	10	11	12	13	14

3.2. Показатели, характеризующие объем муниципальной услуги:

Уникальный номер реестровой записи	Показатель, характеризующий содержание муниципальной услуги			Показатель, характеризующий условия (формы) оказания муниципальной услуги		Показатель объема муниципальной услуги			Значение показателя объема муниципальной услуги			Среднегодовой размер платы (цена, тариф)			Допустимые (возможные) отклонения от установленных показателей объема муниципальной услуги	
	виды образовательных программ	категория потребителей	место обучения	формы образования и формы реализации образовательных программ		наименование показателя	единица измерения по ОКЕИ		2020 год (очередной финансовый год)	2021 год (1-й год планового периода)	2022 год (2-й год планового периода)	2020 год (очередной финансовый год)	2021 год (1-й год планового периода)	2022 год (2-й год планового периода)	в процентах	в абсолютных показателях
							наименование	код								
1	2	3	4	5	6	7	8	9	10	11	12	13	14	15	16	17
802111О.99.0.БА96АЮ58001	Не указано	Не указано	Не указано	Очная		Число обучающихся	Человек	792	365	366	366	0,00	0,00	0,00	15	54

4. Нормативные правовые акты, устанавливающие размер платы (цену, тариф) либо порядок его (ее) установления:

Нормативный правовой акт				
вид	принявший орган	дата	номер	наименование
1	2	3	4	5
-	-	-	-	-

5. Порядок оказания муниципальной услуги

5.1. Нормативные правовые акты, регулирующие порядок оказания муниципальной услуги

Федеральный закон от 06.10.2003 № 131-ФЗ "Об общих принципах организации местного самоуправления в Российской Федерации";

Федеральный закон от 29.12.2012 № 273-ФЗ "Об образовании в Российской Федерации".

5.2. Порядок информирования потенциальных потребителей муниципальной услуги:

Способ информирования	Состав размещаемой информации	Частота обновления информации
1. Официальный сайт ЗАТО Железногорск в сети «Интернет»: http://www.admk26.ru	1. Информация о нормативных правовых и иных актах, регламентирующих предоставление муниципальных услуг, муниципального задания	В течение 5 рабочих дней со дня принятия или внесения изменений в соответствующие нормативные правовые и иные акты
2. Официальный сайт для размещения информации об учреждениях: http://www.busgov.ru	2. Перечень образовательных учреждений, предоставляющих муниципальную услугу, почтовые адреса, телефоны, электронные адреса, по которым можно получить информацию справочного характера о деятельности образовательных учреждений	Поддерживается в актуальном состоянии
3. Информационный стенд в месте представления муниципальной услуги		

РАЗДЕЛ 3

1. Наименование муниципальной услуги Реализация основных общеобразовательных программ среднего общего образования

Код муниципальной услуги ББ11

2. Категории потребителей муниципальной услуги Физические лица

3. Показатели, характеризующие объем и (или) качество муниципальной услуги:

3.1. Показатели, характеризующие качество муниципальной услуги: не установлены

Уникальный номер реестровой записи	Показатель, характеризующий содержание муниципальной услуги			Показатель, характеризующий условия (формы) оказания муниципальной услуги		Показатель качества муниципальной услуги			Значение показателя качества муниципальной услуги			Допустимые (возможные) отклонения от установленных показателей качества муниципальной услуги	
	виды образовательных программ	категория потребителей	место обучения	формы образования и формы реализации образовательных программ		наименование показателя	единица измерения по ОКЕИ		2020 год (очередной финансовый год)	2021 год (1-й год планового периода)	2022 год (2-й год планового периода)	в процентах	в абсолютных показателях
							наименование	код					
1	2	3	4	5	6	7	8	9	10	11	12	13	14

3.2. Показатели, характеризующие объем муниципальной услуги:

Уникальный номер реестровой записи	Показатель, характеризующий содержание муниципальной услуги			Показатель, характеризующий условия (формы) оказания муниципальной услуги		Показатель объема муниципальной услуги			Значение показателя объема муниципальной услуги			Среднегодовой размер платы (цена, тариф)			Допустимые (возможные) отклонения от установленных показателей объема муниципальной услуги	
	виды образовательных программ	категория потребителей	место обучения	формы образования и формы реализации образовательных программ		наименование показателя	единица измерения по ОКЕИ		2020 год (очередной финансовый год)	2021 год (1-й год планового периода)	2022 год (2-й год планового периода)	2020 год (очередной финансовый год)	2021 год (1-й год планового периода)	2022 год (2-й год планового периода)	в процентах	в абсолютных показателях
							наименование	код								
1	2	3	4	5	6	7	8	9	10	11	12	13	14	15	16	17
802112О.99.0.ББ11АЮ58001	Не указано	Не указано	Не указано	Очная		Число обучающихся	Человек	792	105	104	104	0,00	0,00	0,00	15	15

4. Нормативные правовые акты, устанавливающие размер платы (цену, тариф) либо порядок его (ее) установления:

Нормативный правовой акт				
вид	принявший орган	дата	номер	наименование
1	2	3	4	5
-	-	-	-	-

5. Порядок оказания муниципальной услуги

5.1. Нормативные правовые акты, регулирующие порядок оказания муниципальной услуги

Федеральный закон от 06.10.2003 № 131-ФЗ "Об общих принципах организации местного самоуправления в Российской Федерации";

Федеральный закон от 29.12.2012 № 273-ФЗ "Об образовании в Российской Федерации".

5.2. Порядок информирования потенциальных потребителей муниципальной услуги:

Способ информирования	Состав размещаемой информации	Частота обновления информации
1. Официальный сайт ЗАТО Железногорск в сети «Интернет»: http://www.admk26.ru	1. Информация о нормативных правовых и иных актах, регламентирующих предоставление муниципальных услуг, муниципального задания	В течение 5 рабочих дней со дня принятия или внесения изменений в соответствующие нормативные правовые и иные акты
2. Официальный сайт для размещения информации об учреждениях: http://www.busgov.ru	2. Перечень образовательных учреждений, предоставляющих муниципальную услугу, почтовые адреса, телефоны, электронные адреса, по которым можно получить информацию справочного характера о деятельности образовательных учреждений	Поддерживается в актуальном состоянии
3. Информационный стенд в месте представления муниципальной услуги		

РАЗДЕЛ 4

1. Наименование муниципальной услуги Присмотр и уход

Код муниципальной услуги БВ19

2. Категории потребителей муниципальной услуги Физические лица

3. Показатели, характеризующие объем и (или) качество муниципальной услуги:

3.1. Показатели, характеризующие качество муниципальной услуги: не установлены

Уникальный номер реестровой записи	Показатель, характеризующий содержание муниципальной услуги			Показатель, характеризующий условия (формы) оказания муниципальной услуги		Показатель качества муниципальной услуги			Значение показателя качества муниципальной услуги			Допустимые (возможные) отклонения от установленных показателей качества муниципальной услуги	
	категория потребителей	возраст обучающихся		справочник периодов пребывания		наименование показателя	единица измерения по ОКЕИ		2020 год (очередной финансовый год)	2021 год (1-й год планового периода)	2022 год (2-й год планового периода)	в процентах	в абсолютных показателях
							наименование	код					
1	2	3	4	5	6	7	8	9	10	11	12	13	14

3.2. Показатели, характеризующие объем муниципальной услуги:

Уникальный номер реестровой записи	Показатель, характеризующий содержание муниципальной услуги			Показатель, характеризующий условия (формы) оказания муниципальной услуги		Показатель объема муниципальной услуги			Значение показателя объема муниципальной услуги			Среднегодовой размер платы (цена, тариф)			Допустимые (возможные) отклонения от установленных показателей объема муниципальной услуги	
	категория потребителей	возраст обучающихся		справочник периодов пребывания		наименование показателя	единица измерения по ОКЕИ		2020 год (очередной финансовый год)	2021 год (1-й год планового периода)	2022 год (2-й год планового периода)	2020 год (очередной финансовый год)	2021 год (1-й год планового периода)	2022 год (2-й год планового периода)	в процентах	в абсолютных показателях
							наименование	код								
1	2	3	4	5	6	7	8	9	10	11	12	13	14	15	16	17
853211О.99.0.БВ19АБ89000	Обучающиеся, за исключением детей-инвалидов и инвалидов	Не указано		Группа продленного дня		Число детей	Человек	792	89	89	89	0,00	0,00	0,00	15	13

4. Нормативные правовые акты, устанавливающие размер платы (цену, тариф) либо порядок его (ее) установления:

Нормативный правовой акт				
вид	принявший орган	дата	номер	наименование
1	2	3	4	5
-	-	-	-	-

5. Порядок оказания муниципальной услуги

5.1. Нормативные правовые акты, регулирующие порядок оказания муниципальной услуги

Федеральный закон от 06.10.2003 № 131-ФЗ "Об общих принципах организации местного самоуправления в Российской Федерации";

Федеральный закон от 29.12.2012 № 273-ФЗ "Об образовании в Российской Федерации".

5.2. Порядок информирования потенциальных потребителей муниципальной услуги:

Способ информирования	Состав размещаемой информации	Частота обновления информации
1. Официальный сайт ЗАТО Железногорск в сети «Интернет»: http://www.admk26.ru	1. Информация о нормативных правовых и иных актах, регламентирующих предоставление муниципальных услуг, муниципального задания	В течение 5 рабочих дней со дня принятия или внесения изменений в соответствующие нормативные правовые и иные акты
2. Официальный сайт для размещения информации об учреждениях: http://www.busgov.ru	2. Перечень образовательных учреждений, предоставляющих муниципальную услугу, почтовые адреса, телефоны, электронные адреса, по которым можно получить информацию справочного характера о деятельности образовательных учреждений	Поддерживается в актуальном состоянии
3. Информационный стенд в месте представления муниципальной услуги		

РАЗДЕЛ 5

1. Наименование муниципальной услуги Реализация дополнительных общеразвивающих программ

Код муниципальной услуги ББ52

2. Категории потребителей муниципальной услуги Физические лица

3. Показатели, характеризующие объем и (или) качество муниципальной услуги:

3.1. Показатели, характеризующие качество муниципальной услуги: не установлены

Уникальный номер реестровой записи	Показатель, характеризующий содержание муниципальной услуги			Показатель, характеризующий условия (формы) оказания муниципальной услуги		Показатель качества муниципальной услуги			Значение показателя качества муниципальной услуги			Допустимые (возможные) отклонения от установленных показателей качества муниципальной услуги	
	категория потребителей	виды образовательных программ	направленность образовательной программы	формы образования и формы реализации образовательных программ		наименование показателя	единица измерения по ОКЕИ		2020 год (очередной финансовый год)	2021 год (1-й год планового периода)	2022 год (2-й год планового периода)	в процентах	в абсолютных показателях
							наименование	код					
1	2	3	4	5	6	7	8	9	10	11	12	13	14

3.2. Показатели, характеризующие объем муниципальной услуги:

Уникальный номер реестровой записи	Показатель, характеризующий содержание муниципальной услуги			Показатель, характеризующий условия (формы) оказания муниципальной услуги		Показатель объема муниципальной услуги			Значение показателя объема муниципальной услуги			Среднегодовой размер платы (цена, тариф)			Допустимые (возможные) отклонения от установленных показателей объема муниципальной услуги	
	категория потребителей	виды образовательных программ	направленность образовательной программы	формы образования и формы реализации образовательных программ		наименование показателя	единица измерения по ОКЕИ		2020 год (очередной финансовый год)	2021 год (1-й год планового периода)	2022 год (2-й год планового периода)	2020 год (очередной финансовый год)	2021 год (1-й год планового периода)	2022 год (2-й год планового периода)	в процентах	в абсолютных показателях
							наименование	код								
1	2	3	4	5	6	7	8	9	10	11	12	13	14	15	16	17
804200О.99.0.ББ52АЖ48000	Не указано	Не указано	Не указано	Очная		Количество человеко-часов	Человеко-час	539	67630	67630	67630	0,00	0,00	0,00	20	13526

4. Нормативные правовые акты, устанавливающие размер платы (цену, тариф) либо порядок его (ее) установления:

Нормативный правовой акт				
вид	принявший орган	дата	номер	наименование
1	2	3	4	5
-	-	-	-	-

5. Порядок оказания муниципальной услуги

5.1. Нормативные правовые акты, регулирующие порядок оказания муниципальной услуги

Федеральный закон от 06.10.2003 № 131-ФЗ "Об общих принципах организации местного самоуправления в Российской Федерации";

Федеральный закон от 29.12.2012 № 273-ФЗ "Об образовании в Российской Федерации";

Приказ Минобрнауки России от 09.11.2018 № 196 "Об утверждении Порядка организации и осуществления образовательной деятельности по дополнительным общеобразовательным программам".

5.2. Порядок информирования потенциальных потребителей муниципальной услуги:

Способ информирования	Состав размещаемой информации	Частота обновления информации
1. Официальный сайт ЗАТО Железногорск в сети «Интернет»: http://www.admk26.ru	1. Информация о нормативных правовых и иных актах, регламентирующих предоставление муниципальных услуг, муниципального задания	В течение 5 рабочих дней со дня принятия или внесения изменений в соответствующие нормативные правовые и иные акты
2. Официальный сайт для размещения информации об учреждениях: http://www.busgov.ru	2. Перечень образовательных учреждений, предоставляющих муниципальную услугу, почтовые адреса, телефоны, электронные адреса, по которым можно получить информацию справочного характера о деятельности образовательных учреждений	Поддерживается в актуальном состоянии
3. Информационный стенд в месте представления муниципальной услуги		

ЧАСТЬ 2. Прочие сведения о муниципальном задании

1. Основания для досрочного прекращения выполнения муниципального задания

Ликвидация учреждения, реорганизация учреждения, исключение муниципальной услуги из перечня муниципальных услуг и работ.

2. Иная информация, необходимая для выполнения (контроля за выполнением) муниципального задания

Отсутствует.

3. Порядок контроля за выполнением муниципального задания

Форма контроля	Периодичность	Орган, осуществляющий контроль за выполнением муниципального задания
1	2	3
1. Предварительный контроль 2. Текущий контроль 3. Последующий контроль	В соответствии с постановлением Администрации ЗАТО г. Железногорск от 04.12.2015 № 1995 "Об утверждении Порядка формирования муниципального задания в отношении муниципальных учреждений ЗАТО Железногорск и финансового обеспечения выполнения муниципального задания"	Администрация ЗАТО г. Железногорск

4. Требования к отчетности о выполнении муниципального задания

4.1. Периодичность представления отчетов о выполнении муниципального задания за 1 квартал, за полугодие, за 9 месяцев, ежегодно.

4.2. Сроки представления отчетов о выполнении муниципального задания

за 1 квартал, за полугодие, за 9 месяцев - до 2 числа месяца, следующего за отчетным, по форме согласно приложению № 5 к постановлению Администрации ЗАТО г. Железногорск от 04.12.2015 № 1995 "Об ежегодно - не позднее 3 рабочего дня текущего финансового года, по форме согласно приложению № 6 к постановлению Администрации ЗАТО г. Железногорск от 04.12.2015 № 1995 "Об утверждении Порядка формирования муниципального задания в отношении муниципальных учреждений ЗАТО Железногорск и финансового обеспечения выполнения муниципального задания".

4.3. Иные требования к отчетности о выполнении муниципального задания: не установлены.

5. Иная информация, необходимая для исполнения (контроля за исполнением) муниципального задания отсутствует.

Приложение № 11
к постановлению Администрации
ЗАТО г. Железногорск
от 26.05.2020 № 952

МУНИЦИПАЛЬНОЕ ЗАДАНИЕ
на 2020 год и на плановый период 2021 и 2022 годов

	Коды
Форма по ОКУД	0506001
Дата	
по сводному реестру	

Наименование муниципального учреждения Муниципальное бюджетное общеобразовательное учреждение Лицей № 103 «Гармония»

Виды деятельности муниципального учреждения			
	Образование дошкольное	По ОКВЭД	85.11
	Образование начальное общее	По ОКВЭД	85.12
	Образование основное общее	По ОКВЭД	85.13
	Образование среднее общее	По ОКВЭД	85.14
	Образование в области спорта и отдыха	По ОКВЭД	85.41.1
	Предоставление прочих социальных услуг без обеспечения проживания	По ОКВЭД	88.9

ЧАСТЬ 1. Сведения об оказываемых муниципальных услугах

РАЗДЕЛ 1

1. Наименование муниципальной услуги Реализация основных общеобразовательных программ начального общего образования

Код муниципальной услуги БА81

2. Категории потребителей муниципальной услуги Физические лица

3. Показатели, характеризующие объем и (или) качество муниципальной услуги:

3.1. Показатели, характеризующие качество муниципальной услуги: не установлены

Уникальный номер реестровой записи	Показатель, характеризующий содержание муниципальной услуги			Показатель, характеризующий условия (формы) оказания муниципальной услуги		Показатель качества муниципальной услуги			Значение показателя качества муниципальной услуги			Допустимые (возможные) отклонения от установленных показателей качества муниципальной услуги	
	виды образовательных программ	категория потребителей	место обучения	формы образования и формы реализации образовательных программ		наименование показателя	единица измерения по ОКЕИ		2020 год (очередной финансовый год)	2021 год (1-й год планового периода)	2022 год (2-й год планового периода)	в процентах	в абсолютных показателях
							наименование	код					
1	2	3	4	5	6	7	8	9	10	11	12	13	14

3.2. Показатели, характеризующие объем муниципальной услуги:

Уникальный номер реестровой записи	Показатель, характеризующий содержание муниципальной услуги			Показатель, характеризующий условия (формы) оказания муниципальной услуги		Показатель объема муниципальной услуги			Значение показателя объема муниципальной услуги			Среднегодовой размер платы (цена, тариф)			Допустимые (возможные) отклонения от установленных показателей объема муниципальной услуги	
	виды образовательных программ	категория потребителей	место обучения	формы образования и формы реализации образовательных программ		наименование показателя	единица измерения по ОКЕИ		2020 год (очередной финансовый год)	2021 год (1-й год планового периода)	2022 год (2-й год планового периода)	2020 год (очередной финансовый год)	2021 год (1-й год планового периода)	2022 год (2-й год планового периода)	в процентах	в абсолютных показателях
							наименование	код								
1	2	3	4	5	6	7	8	9	10	11	12	13	14	15	16	17
801012О.99.0.БА81АЭ92001	Не указано	Не указано	Не указано	Очная		Число обучающихся	Человек	792	409	409	409	0,00	0,00	0,00	15	61

4. Нормативные правовые акты, устанавливающие размер платы (цену, тариф) либо порядок его (ее) установления:

Нормативный правовой акт				
вид	принявший орган	дата	номер	наименование
1	2	3	4	5
-	-	-	-	-

5. Порядок оказания муниципальной услуги

5.1. Нормативные правовые акты, регулирующие порядок оказания муниципальной услуги

Федеральный закон от 06.10.2003 № 131-ФЗ "Об общих принципах организации местного самоуправления в Российской Федерации";

Федеральный закон от 29.12.2012 № 273-ФЗ "Об образовании в Российской Федерации".

5.2. Порядок информирования потенциальных потребителей муниципальной услуги:

Способ информирования	Состав размещаемой информации	Частота обновления информации
1. Официальный сайт ЗАТО Железногорск в сети «Интернет»: http://www.admk26.ru	1. Информация о нормативных правовых и иных актах, регламентирующих предоставление муниципальных услуг, муниципального задания	В течение 5 рабочих дней со дня принятия или внесения изменений в соответствующие нормативные правовые и иные акты
2. Официальный сайт для размещения информации об учреждениях: http://www.busgov.ru	2. Перечень образовательных учреждений, предоставляющих муниципальную услугу, почтовые адреса, телефоны, электронные адреса, по которым можно получить информацию справочного характера о деятельности образовательных учреждений	Поддерживается в актуальном состоянии
3. Информационный стенд в месте представления муниципальной услуги		

РАЗДЕЛ 2

1. Наименование муниципальной услуги Реализация основных общеобразовательных программ основного общего образования

Код муниципальной услуги БА96

2. Категории потребителей муниципальной услуги Физические лица

3. Показатели, характеризующие объем и (или) качество муниципальной услуги:

3.1. Показатели, характеризующие качество муниципальной услуги: не установлены

Уникальный номер реестровой записи	Показатель, характеризующий содержание муниципальной услуги			Показатель, характеризующий условия (формы) оказания муниципальной услуги		Показатель качества муниципальной услуги			Значение показателя качества муниципальной услуги			Допустимые (возможные) отклонения от установленных показателей качества муниципальной услуги	
	виды образовательных программ	категория потребителей	место обучения	формы образования и формы реализации образовательных программ		наименование показателя	единица измерения по ОКЕИ		2020 год (очередной финансовый год)	2021 год (1-й год планового периода)	2022 год (2-й год планового периода)	в процентах	в абсолютных показателях
							наименование	код					
1	2	3	4	5	6	7	8	9	10	11	12	13	14

3.2. Показатели, характеризующие объем муниципальной услуги:

Уникальный номер реестровой записи	Показатель, характеризующий содержание муниципальной услуги			Показатель, характеризующий условия (формы) оказания муниципальной услуги		Показатель объема муниципальной услуги			Значение показателя объема муниципальной услуги			Среднегодовой размер платы (цена, тариф)			Допустимые (возможные) отклонения от установленных показателей объема муниципальной услуги	
	виды образовательных программ	категория потребителей	место обучения	формы образования и формы реализации образовательных программ		наименование показателя	единица измерения по ОКЕИ		2020 год (очередной финансовый год)	2021 год (1-й год планового периода)	2022 год (2-й год планового периода)	2020 год (очередной финансовый год)	2021 год (1-й год планового периода)	2022 год (2-й год планового периода)	в процентах	в абсолютных показателях
							наименование	код								
1	2	3	4	5	6	7	8	9	10	11	12	13	14	15	16	17
802111О.99.0.БА96АЮ58001	Не указано	Не указано	Не указано	Очная		Число обучающихся	Человек	792	414	414	414	0,00	0,00	0,00	15	62

4. Нормативные правовые акты, устанавливающие размер платы (цену, тариф) либо порядок его (ее) установления:

Нормативный правовой акт				
вид	принявший орган	дата	номер	наименование
1	2	3	4	5
-	-	-	-	-

5. Порядок оказания муниципальной услуги

5.1. Нормативные правовые акты, регулирующие порядок оказания муниципальной услуги

Федеральный закон от 06.10.2003 № 131-ФЗ "Об общих принципах организации местного самоуправления в Российской Федерации";

Федеральный закон от 29.12.2012 № 273-ФЗ "Об образовании в Российской Федерации".

5.2. Порядок информирования потенциальных потребителей муниципальной услуги:

Способ информирования	Состав размещаемой информации	Частота обновления информации
1. Официальный сайт ЗАТО Железногорск в сети «Интернет»: http://www.admk26.ru	1. Информация о нормативных правовых и иных актах, регламентирующих предоставление муниципальных услуг, муниципального задания	В течение 5 рабочих дней со дня принятия или внесения изменений в соответствующие нормативные правовые и иные акты
2. Официальный сайт для размещения информации об учреждениях: http://www.busgov.ru	2. Перечень образовательных учреждений, предоставляющих муниципальную услугу, почтовые адреса, телефоны, электронные адреса, по которым можно получить информацию справочного характера о деятельности образовательных учреждений	Поддерживается в актуальном состоянии

РАЗДЕЛ 3

1. Наименование муниципальной услуги: Реализация основных общеобразовательных программ среднего общего образования

Код муниципальной услуги: ББ11

2. Категории потребителей муниципальной услуги: Физические лица

3. Показатели, характеризующие объем и (или) качество муниципальной услуги:

3.1. Показатели, характеризующие качество муниципальной услуги: не установлены

Уникальный номер реестровой записи	Показатель, характеризующий содержание муниципальной услуги			Показатель, характеризующий условия (формы) оказания муниципальной услуги		Показатель качества муниципальной услуги			Значение показателя качества муниципальной услуги			Допустимые (возможные) отклонения от установленных показателей качества муниципальной услуги	
	виды образовательных программ	категория потребителей	место обучения	формы образования и формы реализации образовательных программ		наименование показателя	единица измерения по ОКЕИ		2020 год (очередной финансовый год)	2021 год (1-й год планового периода)	2022 год (2-й год планового периода)	в процентах	в абсолютных показателях
							наименование	код					
1	2	3	4	5	6	7	8	9	10	11	12	13	14

3.2. Показатели, характеризующие объем муниципальной услуги:

Уникальный номер реестровой записи	Показатель, характеризующий содержание муниципальной услуги			Показатель, характеризующий условия (формы) оказания муниципальной услуги		Показатель объема муниципальной услуги			Значение показателя объема муниципальной услуги			Среднегодовой размер платы (цена, тариф)			Допустимые (возможные) отклонения от установленных показателей объема муниципальной услуги	
	виды образовательных программ	категория потребителей	место обучения	формы образования и формы реализации образовательных программ		наименование показателя	единица измерения по ОКЕИ		2020 год (очередной финансовый год)	2021 год (1-й год планового периода)	2022 год (2-й год планового периода)	2020 год (очередной финансовый год)	2021 год (1-й год планового периода)	2022 год (2-й год планового периода)	в процентах	в абсолютных показателях
							наименование	код								
1	2	3	4	5	6	7	8	9	10	11	12	13	14	15	16	17
802112О.99.0.ББ11АЮ58001	Не указано	Не указано	Не указано	Очная		Число обучающихся	Человек	792	146	145	145	0,00	0,00	0,00	15	21

4. Нормативные правовые акты, устанавливающие размер платы (цену, тариф) либо порядок его (ее) установления:

Нормативный правовой акт				
вид	принявший орган	дата	номер	наименование
1	2	3	4	5
-	-	-	-	-

5. Порядок оказания муниципальной услуги

5.1. Нормативные правовые акты, регулирующие порядок оказания муниципальной услуги

Федеральный закон от 06.10.2003 № 131-ФЗ "Об общих принципах организации местного самоуправления в Российской Федерации";

Федеральный закон от 29.12.2012 № 273-ФЗ "Об образовании в Российской Федерации".

5.2. Порядок информирования потенциальных потребителей муниципальной услуги:

Способ информирования	Состав размещаемой информации	Частота обновления информации
1. Официальный сайт ЗАТО Железногорск в сети «Интернет»: http://www.admk26.ru	1. Информация о нормативных правовых и иных актах, регламентирующих предоставление муниципальных услуг, муниципального задания	В течение 5 рабочих дней со дня принятия или внесения изменений в соответствующие нормативные правовые и иные акты
2. Официальный сайт для размещения информации об учреждениях: http://www.busgov.ru	2. Перечень образовательных учреждений, предоставляющих муниципальную услугу, почтовые адреса, телефоны, электронные адреса, по которым можно получить информацию справочного характера о деятельности образовательных учреждений	Поддерживается в актуальном состоянии
3. Информационный стенд в месте представления муниципальной услуги		

РАЗДЕЛ 4

1. Наименование муниципальной услуги: Присмотр и уход

Код муниципальной услуги: БВ19

2. Категории потребителей муниципальной услуги: Физические лица

3. Показатели, характеризующие объем и (или) качество муниципальной услуги:

3.1. Показатели, характеризующие качество муниципальной услуги: не установлены

Уникальный номер реестровой записи	Показатель, характеризующий содержание муниципальной услуги			Показатель, характеризующий условия (формы) оказания муниципальной услуги		Показатель качества муниципальной услуги			Значение показателя качества муниципальной услуги			Допустимые (возможные) отклонения от установленных показателей качества муниципальной услуги	
	категория потребителей	возраст обучающихся		справочник периодов пребывания		наименование показателя	единица измерения по ОКЕИ		2020 год (очередной финансовый год)	2021 год (1-й год планового периода)	2022 год (2-й год планового периода)	в процентах	в абсолютных показателях
							наименование	код					
1	2	3	4	5	6	7	8	9	10	11	12	13	14

3.2. Показатели, характеризующие объем муниципальной услуги:

Уникальный номер реестровой записи	Показатель, характеризующий содержание муниципальной услуги			Показатель, характеризующий условия (формы) оказания муниципальной услуги		Показатель объема муниципальной услуги			Значение показателя объема муниципальной услуги			Среднегодовой размер платы (цена, тариф)			Допустимые (возможные) отклонения от установленных показателей объема муниципальной услуги	
	категория потребителей	возраст обучающихся		справочник периодов пребывания		наименование показателя	единица измерения по ОКЕИ		2020 год (очередной финансовый год)	2021 год (1-й год планового периода)	2022 год (2-й год планового периода)	2020 год (очередной финансовый год)	2021 год (1-й год планового периода)	2022 год (2-й год планового периода)	в процентах	в абсолютных показателях
							наименование	код								
1	2	3	4	5	6	7	8	9	10	11	12	13	14	15	16	17
853211О.99.0.ББ19АА56000	Обучающиеся, за исключением детей-инвалидов и инвалидов	Не указано		Группа продленного дня		Число детей	Человек	792	154	154	154	0,00	0,00	0,00	15	23

4. Нормативные правовые акты, устанавливающие размер платы (цену, тариф) либо порядок его (ее) установления:

Нормативный правовой акт				
вид	принявший орган	дата	номер	наименование
1	2	3	4	5
-	-	-	-	-

5. Порядок оказания муниципальной услуги

5.1. Нормативные правовые акты, регулирующие порядок оказания муниципальной услуги

Федеральный закон от 06.10.2003 № 131-ФЗ "Об общих принципах организации местного самоуправления в Российской Федерации";

Федеральный закон от 29.12.2012 № 273-ФЗ "Об образовании в Российской Федерации".

5.2. Порядок информирования потенциальных потребителей муниципальной услуги:

Способ информирования	Состав размещаемой информации	Частота обновления информации
1. Официальный сайт ЗАТО Железногорск в сети «Интернет»: http://www.admk26.ru	1. Информация о нормативных правовых и иных актах, регламентирующих предоставление муниципальных услуг, муниципального задания	В течение 5 рабочих дней со дня принятия или внесения изменений в соответствующие нормативные правовые и иные акты
2. Официальный сайт для размещения информации об учреждениях: http://www.busgov.ru	2. Перечень образовательных учреждений, предоставляющих муниципальную услугу, почтовые адреса, телефоны, электронные адреса, по которым можно получить информацию справочного характера о деятельности образовательных учреждений	Поддерживается в актуальном состоянии
3. Информационный стенд в месте представления муниципальной услуги		

РАЗДЕЛ 5

1. Наименование муниципальной услуги: Реализация дополнительных общеразвивающих программ

Код муниципальной услуги: ББ52

2. Категории потребителей муниципальной услуги: Физические лица

3. Показатели, характеризующие объем и (или) качество муниципальной услуги:

3.1. Показатели, характеризующие качество муниципальной услуги: не установлены

Уникальный номер реестровой записи	Показатель, характеризующий содержание муниципальной услуги			Показатель, характеризующий условия (формы) оказания муниципальной услуги		Показатель качества муниципальной услуги			Значение показателя качества муниципальной услуги			Допустимые (возможные) отклонения от установленных показателей качества муниципальной услуги	
	категория потребителей	виды образовательных программ	направленность образовательной программы	формы образования и формы реализации образовательных программ		наименование показателя	единица измерения по ОКЕИ		2020 год (очередной финансовый год)	2021 год (1-й год планового периода)	2022 год (2-й год планового периода)	в процентах	в абсолютных показателях
							наименование	код					
1	2	3	4	5	6	7	8	9	10	11	12	13	14

3.2. Показатели, характеризующие объем муниципальной услуги:

Уникальный номер реестровой записи	Показатель, характеризующий содержание муниципальной услуги			Показатель, характеризующий условия (формы) оказания муниципальной услуги		Показатель объема муниципальной услуги			Значение показателя объема муниципальной услуги			Среднегодовой размер платы (цена, тариф)			Допустимые (возможные) отклонения от установленных показателей объема муниципальной услуги	
	категория потребителей	виды образовательных программ	направленность образовательной программы	формы образования и формы реализации образовательных программ		наименование показателя	единица измерения по ОКЕИ		2020 год (очередной финансовый год)	2021 год (1-й год планового периода)	2022 год (2-й год планового периода)	2020 год (очередной финансовый год)	2021 год (1-й год планового периода)	2022 год (2-й год планового периода)	в процентах	в абсолютных показателях
							наименование	код								
1	2	3	4	5	6	7	8	9	10	11	12	13	14	15	16	17
804200О.99.0.ББ52АЖ48000	Не указано	Не указано	Не указано	Очная		Количество человеко-часов	Человеко-час	539	48259	48259	48259	0,00	0,00	0,00	20	9651

4. Нормативные правовые акты, устанавливающие размер платы (цену, тариф) либо порядок его (ее) установления:

Нормативный правовой акт				
вид	принявший орган	дата	номер	наименование
1	2	3	4	5
-	-	-	-	-

5. Порядок оказания муниципальной услуги

5.1. Нормативные правовые акты, регулирующие порядок оказания муниципальной услуги

Федеральный закон от 06.10.2003 № 131-ФЗ "Об общих принципах организации местного самоуправления в Российской Федерации";

Федеральный закон от 29.12.2012 № 273-ФЗ "Об образовании в Российской Федерации";

Приказ Минобрнауки России от 09.11.2018 № 196 "Об утверждении Порядка организации и осуществления образовательной деятельности по дополнительным общеобразовательным программам".

5.2. Порядок информирования потенциальных потребителей муниципальной услуги:

Способ информирования	Состав размещаемой информации	Частота обновления информации
1. Официальный сайт ЗАТО Железногорск в сети «Интернет»: http://www.admk26.ru	1. Информация о нормативных правовых и иных актах, регламентирующих предоставление муниципальных услуг, муниципального задания	В течение 5 рабочих дней со дня принятия или внесения изменений в соответствующие нормативные правовые и иные акты
2. Официальный сайт для размещения информации об учреждениях: http://www.busgov.ru	2. Перечень образовательных учреждений, предоставляющих муниципальную услугу, почтовые адреса, телефоны, электронные адреса, по которым можно получить информацию справочного характера о деятельности образовательных учреждений	Поддерживается в актуальном состоянии
3. Информационный стенд в месте представления муниципальной услуги		

РАЗДЕЛ 6

1. Наименование муниципальной услуги: Реализация основных общеобразовательных программ дошкольного образования

Код муниципальной услуги: БВ24

2. Категории потребителей муниципальной услуги: Физические лица в возрасте до 8 лет

3. Показатели, характеризующие объем и (или) качество муниципальной услуги:

3.1. Показатели, характеризующие качество муниципальной услуги: не установлены

Уникальный номер реестровой записи	Показатель, характеризующий содержание муниципальной услуги			Показатель, характеризующий условия (формы) оказания муниципальной услуги		Показатель качества муниципальной услуги			Значение показателя качества муниципальной услуги			Допустимые (возможные) отклонения от установленных показателей качества муниципальной услуги	
	виды образовательных программ	категория потребителей	возраст обучающихся	формы образования и формы реализации образовательных программ		наименование показателя	единица измерения по ОКЕИ		2020 год (очередной финансовый год)	2021 год (1-й год планового периода)	2022 год (2-й год планового периода)	в процентах	в абсолютных показателях
							наименование	код					
1	2	3	4	5	6	7	8	9	10	11	12	13	14

3.2. Показатели, характеризующие объем муниципальной услуги:

Уникальный номер реестровой записи	Показатель, характеризующий содержание муниципальной услуги			Показатель, характеризующий условия (формы) оказания муниципальной услуги		Показатель объема муниципальной услуги			Значение показателя объема муниципальной услуги			Среднегодовой размер платы (цена, тариф)			Допустимые (возможные) отклонения от установленных показателей объема муниципальной услуги	
	виды образовательных программ	категория потребителей	возраст обучающихся	формы образования и формы реализации образовательных программ		наименование показателя	единица измерения по ОКЕИ		2020 год (очередной финансовый год)	2021 год (1-й год планового периода)	2022 год (2-й год планового периода)	2020 год (очередной финансовый год)	2021 год (1-й год планового периода)	2022 год (2-й год планового периода)	в процентах	в абсолютных показателях
							наименование	код								
1	2	3	4	5	6	7	8	9	10	11	12	13	14	15	16	17
801011О.99.0.ББ24ДН82000	Не указано	Не указано	От 3 лет до 8 лет	Очная		Число обучающихся	Человек	792	5	4	4	0,00	0,00	0,00	15	0

4. Нормативные правовые акты, устанавливающие размер платы (цену, тариф) либо порядок его (ее) установления:

Нормативный правовой акт				
вид	принявший орган	дата	номер	наименование
1	2	3	4	5
-	-	-	-	-

5. Порядок оказания муниципальной услуги

5.1. Нормативные правовые акты, регулирующие порядок оказания муниципальной услуги

Приказ Минобрнауки России от 30.08.2013 № 1014 "Об утверждении Порядка организации и осуществления образовательной деятельности по основным общеобразовательным программам - образовательным

Приказ Минобрнауки России от 17.10.2013 № 1155 "Об утверждении федерального государственного образовательного стандарта дошкольного образования";

Федеральный закон от 06.10.2003 № 131-ФЗ "Об общих принципах организации местного самоуправления в Российской Федерации";

Федеральный закон от 29.12.2012 № 273-ФЗ "Об образовании в Российской Федерации".

5.2. Порядок информирования потенциальных потребителей муниципальной услуги:

Способ информирования	Состав размещаемой информации	Частота обновления информации
1. Официальный сайт ЗАТО Железногорск в сети «Интернет»: http://www.admk26.ru	1. Информация о нормативных правовых и иных актах, регламентирующих предоставление муниципальных услуг, муниципального задания	В течение 5 рабочих дней со дня принятия или внесения изменений в соответствующие нормативные правовые и иные акты
2. Официальный сайт для размещения информации об учреждениях: http://www.busgov.ru	2. Перечень образовательных учреждений, предоставляющих муниципальную услугу, почтовые адреса, телефоны, электронные адреса, по которым можно получить информацию справочного характера о деятельности образовательных учреждений	Поддерживается в актуальном состоянии
3. Информационный стенд в месте представления муниципальной услуги		

РАЗДЕЛ 7

1. Наименование муниципальной услуги: Присмотр и уход

Код муниципальной услуги: БВ19

2. Категории потребителей муниципальной услуги: Физические лица

3. Показатели, характеризующие объем и (или) качество муниципальной услуги:

3.1. Показатели, характеризующие качество муниципальной услуги: не установлены

Уникальный номер реестровой записи	Показатель, характеризующий содержание муниципальной услуги			Показатель, характеризующий условия (формы) оказания муниципальной услуги		Показатель качества муниципальной услуги			Значение показателя качества муниципальной услуги			Допустимые (возможные) отклонения от установленных показателей качества муниципальной услуги	
	категория потребителей	возраст детей		справочник периодов пребывания		наименование показателя	единица измерения по ОКЕИ		2020 год (очередной финансовый год)	2021 год (1-й год планового периода)	2022 год (2-й год планового периода)	в процентах	в абсолютных показателях
							наименование	код					
1	2	3	4	5	6	7	8	9	10	11	12	13	14

3.2. Показатели, характеризующие объем муниципальной услуги:

Уникальный номер реестровой записи	Показатель, характеризующий содержание муниципальной услуги			Показатель, характеризующий условия (формы) оказания муниципальной услуги		Показатель объема муниципальной услуги			Значение показателя объема муниципальной услуги			Среднегодовой размер платы (цена, тариф)			Допустимые (возможные) отклонения от установленных показателей объема муниципальной услуги	
	категория потребителей	возраст детей		справочник периодов пребывания		наименование показателя	единица измерения по ОКЕИ		2020 год (очередной финансовый год)	2021 год (1-й год планового периода)	2022 год (2-й год планового периода)	2020 год (очередной финансовый год)	2021 год (1-й год планового периода)	2022 год (2-й год планового периода)	в процентах	в абсолютных показателях
							наименование	код								
1	2	3	4	5	6	7	8	9	10	11	12	13	14	15	16	17
853211О.99.0.ББ19АА56000	Физические лица за исключением льготных категорий	От 3 лет до 8 лет		Группа полного дня		Число детей	Человек	792	5	4	4	0,00	0,00	0,00	15	0

4. Нормативные правовые акты, устанавливающие размер платы (цену, тариф) либо порядок его (ее) установления:

Нормативный правовой акт				
вид	принявший орган	дата	номер	наименование
1	2	3	4	5
-	-	-	-	-

5. Порядок оказания муниципальной услуги

5.1. Нормативные правовые акты, регулирующие порядок оказания муниципальной услуги

Федеральный закон от 06.10.2003 № 131-ФЗ "Об общих принципах организации местного самоуправления в Российской Федерации";

Федеральный закон от 29.12.2012 № 273-ФЗ "Об образовании в Российской Федерации".

5.2. Порядок информирования потенциальных потребителей муниципальной услуги:

Способ информирования	Состав размещаемой информации	Частота обновления информации
1. Официальный сайт ЗАТО Железногорск в сети «Интернет»: http://www.admk26.ru	1. Информация о нормативных правовых и иных актах, регламентирующих предоставление муниципальных услуг, муниципального задания	В течение 5 рабочих дней со дня принятия или внесения изменений в соответствующие нормативные правовые и иные акты
2. Официальный сайт для размещения информации об учреждениях: http://www.busgov.ru	2. Перечень образовательных учреждений, предоставляющих муниципальную услугу, почтовые адреса, телефоны, электронные адреса, по которым можно получить информацию справочного характера о деятельности образовательных учреждений	Поддерживается в актуальном состоянии
3. Информационный стенд в месте представления муниципальной услуги		

ЧАСТЬ 2. Прочие сведения о муниципальном задании

1. Основания для досрочного прекращения выполнения муниципального задания

Ликвидация учреждения, реорганизация учреждения, исключение муниципальной услуги из перечня муниципальных услуг и работ.

2. Иная информация, необходимая для выполнения (контроля за выполнением) муниципального задания

Отсутствует.

3. Порядок контроля за выполнением муниципального задания

Форма контроля	Периодичность	Орган, осуществляющий контроль за выполнением муниципального задания
1	2	3
1. Предварительный контроль	В соответствии с постановлением Администрации ЗАТО г. Железногорск от 04.12.2015 № 1995 "Об утверждении Порядка формирования муниципального задания в отношении муниципальных учреждений ЗАТО Железногорск и финансового обеспечения выполнения муниципального задания"	Администрация ЗАТО г. Железногорск
2. Текущий контроль		
3. Последующий контроль		

4. Требования к отчетности о выполнении муниципального задания

4.1. Периодичность представления отчетов о выполнении муниципального задания: за 1 квартал, за полугодие, за 9 месяцев, ежегодно.

4.2. Сроки представления отчетов о выполнении муниципального задания

за 1 квартал, за полугодие, за 9 месяцев - до 2 числа месяца, следующего за отчетным, по форме согласно приложению № 5 к постановлению Администрации ЗАТО г. Железногорск от 04.12.2015 № 1995 "Об ежегодно - не позднее 3 рабочего дня текущего финансового года, по форме согласно приложению № 6 к постановлению Администрации ЗАТО г. Железногорск от 04.12.2015 № 1995 "Об утверждении Порядка формирования муниципального задания в отношении муниципальных учреждений ЗАТО Железногорск и финансового обеспечения выполнения муниципального задания".

4.3. Иные требования к отчетности о выполнении муниципального задания: не установлены.

5. Иная информация, необходимая для исполнения (контроля за исполнением) муниципального задания: отсутствует.

Приложение № 12
к постановлению Администрации
ЗАТО г. Железногорск
от 26.05.2020 № 952

МУНИЦИПАЛЬНОЕ ЗАДАНИЕ

на 2020 год и на плановый период 2021 и 2022 годов

			Коды
		Форма по ОКУД	0506001
Наименование муниципального учреждения	Муниципальное бюджетное общеобразовательное учреждение «Средняя школа № 104»	Дата по сводному реестру	
Виды деятельности муниципального учреждения	Образование начальное общее	По ОКВЭД	85.12
	Образование основное общее	По ОКВЭД	85.13
	Образование среднее общее	По ОКВЭД	85.14
	Образование в области спорта и отдыха	По ОКВЭД	85.41.1
	Предоставление прочих социальных услуг без обеспечения проживания	По ОКВЭД	88.9

ЧАСТЬ 1. Сведения об оказываемых муниципальных услугах

РАЗДЕЛ 1

1. Наименование муниципальной услуги: Реализация основных общеобразовательных программ начального общего образования

Код муниципальной услуги: БА81

2. Категории потребителей муниципальной услуги: Физические лица

3. Показатели, характеризующие объем и (или) качество муниципальной услуги:

3.1. Показатели, характеризующие качество муниципальной услуги: не установлены

Уникальный номер реестровой записи	Показатель, характеризующий содержание муниципальной услуги			Показатель, характеризующий условия (формы) оказания муниципальной услуги		Показатель качества муниципальной услуги			Значение показателя качества муниципальной услуги			Допустимые (возможные) отклонения от установленных показателей качества муниципальной услуги	
	виды образовательных программ	категория потребителей	место обучения	формы образования и формы реализации образовательных программ		наименование показателя	единица измерения по ОКЕИ		2020 год (очередной финансовый год)	2021 год (1-й год планового периода)	2022 год (2-й год планового периода)	в процентах	в абсолютных показателях
							наименование	код					
1	2	3	4	5	6	7	8	9	10	11	12	13	14

3.2. Показатели, характеризующие объем муниципальной услуги:

Уникальный номер реестровой записи	Показатель, характеризующий содержание муниципальной услуги			Показатель, характеризующий условия (формы) оказания муниципальной услуги		Показатель объема муниципальной услуги			Значение показателя объема муниципальной услуги			Среднегодовой размер платы (цена, тариф)			Допустимые (возможные) отклонения от установленных показателей объема муниципальной услуги	
	виды образовательных программ	категория потребителей	место обучения	формы образования и формы реализации образовательных программ		наименование показателя	единица измерения по ОКЕИ		2020 год (очередной финансовый год)	2021 год (1-й год планового периода)	2022 год (2-й год планового периода)	2020 год (очередной финансовый год)	2021 год (1-й год планового периода)	2022 год (2-й год планового периода)	в процентах	в абсолютных показателях
							наименование	код								
1	2	3	4	5	6	7	8	9	10	11	12	13	14	15	16	17
801012О.99.0.БА81АЭ92001	Не указано	Не указано	Не указано	Очная		Число обучающихся	Человек	792	203	203	203	0,00	0,00	0,00	15	30

4. Нормативные правовые акты, устанавливающие размер платы (цену, тариф) либо порядок его (ее) установления:

Нормативный правовой акт				
вид	принявший орган	дата	номер	наименование
1	2	3	4	5
-	-	-	-	-

5. Порядок оказания муниципальной услуги

5.1. Нормативные правовые акты, регулирующие порядок оказания муниципальной услуги
Федеральный закон от 06.10.2003 № 131-ФЗ "Об общих принципах организации местного самоуправления в Российской Федерации";
Федеральный закон от 29.12.2012 № 273-ФЗ "Об образовании в Российской Федерации".

5.2. Порядок информирования потенциальных потребителей муниципальной услуги:

Способ информирования	Состав размещаемой информации	Частота обновления информации
1. Официальный сайт ЗАТО Железногорск в сети «Интернет»: http://www.admk26.ru	1. Информация о нормативных правовых и иных актах, регламентирующих предоставление муниципальных услуг, муниципального задания	В течение 5 рабочих дней со дня принятия или внесения изменений в соответствующие нормативные правовые и иные акты
2. Официальный сайт для размещения информации об учреждениях: http://www.busgov.ru	2. Перечень образовательных учреждений, предоставляющих муниципальную услугу, почтовые адреса, телефоны, электронные адреса, по которым можно получить информацию справочного характера о деятельности образовательных учреждений	Поддерживается в актуальном состоянии
3. Информационный стенд в месте представления муниципальной услуги		

РАЗДЕЛ 2

1. Наименование муниципальной услуги — Реализация основных общеобразовательных программ основного общего образования — Код муниципальной услуги: БА96

2. Категории потребителей муниципальной услуги — Физические лица

3. Показатели, характеризующие объем и (или) качество муниципальной услуги:

3.1. Показатели, характеризующие качество муниципальной услуги: не установлены

Уникальный номер реестровой записи	Показатель, характеризующий содержание муниципальной услуги			Показатель, характеризующий условия (формы) оказания муниципальной услуги		Показатель качества муниципальной услуги			Значение показателя качества муниципальной услуги			Допустимые (возможные) отклонения от установленных показателей качества муниципальной услуги	
	виды образовательных программ	категория потребителей	место обучения	формы образования и формы реализации образовательных программ		наименование показателя	единица измерения по ОКЕИ		2020 год (очередной финансовый год)	2021 год (1-й год планового периода)	2022 год (2-й год планового периода)	в процентах	в абсолютных показателях
							наименование	код					
1	2	3	4	5	6	7	8	9	10	11	12	13	14

3.2. Показатели, характеризующие объем муниципальной услуги:

Уникальный номер реестровой записи	Показатель, характеризующий содержание муниципальной услуги			Показатель, характеризующий условия (формы) оказания муниципальной услуги		Показатель объема муниципальной услуги			Значение показателя объема муниципальной услуги			Среднегодовой размер платы (цена, тариф)			Допустимые (возможные) отклонения от установленных показателей объема муниципальной услуги	
	виды образовательных программ	категория потребителей	место обучения	формы образования и формы реализации образовательных программ		наименование показателя	единица измерения по ОКЕИ		2020 год (очередной финансовый год)	2021 год (1-й год планового периода)	2022 год (2-й год планового периода)	2020 год (очередной финансовый год)	2021 год (1-й год планового периода)	2022 год (2-й год планового периода)	в процентах	в абсолютных показателях
							наименование	код								
1	2	3	4	5	6	7	8	9	10	11	12	13	14	15	16	17
802112О.99.0.БА96АЮ58001	Не указано	Не указано	Не указано	Очная		Число обучающихся	Человек	792	247	245	245	0,00	0,00	0,00	15	37

4. Нормативные правовые акты, устанавливающие размер платы (цену, тариф) либо порядок его (ее) установления:

Нормативный правовой акт				
вид	принявший орган	дата	номер	наименование
1	2	3	4	5
-	-	-	-	-

5. Порядок оказания муниципальной услуги

5.1. Нормативные правовые акты, регулирующие порядок оказания муниципальной услуги
Федеральный закон от 06.10.2003 № 131-ФЗ "Об общих принципах организации местного самоуправления в Российской Федерации";
Федеральный закон от 29.12.2012 № 273-ФЗ "Об образовании в Российской Федерации".

5.2. Порядок информирования потенциальных потребителей муниципальной услуги:

Способ информирования	Состав размещаемой информации	Частота обновления информации
1. Официальный сайт ЗАТО Железногорск в сети «Интернет»: http://www.admk26.ru	1. Информация о нормативных правовых и иных актах, регламентирующих предоставление муниципальных услуг, муниципального задания	В течение 5 рабочих дней со дня принятия или внесения изменений в соответствующие нормативные правовые и иные акты
2. Официальный сайт для размещения информации об учреждениях: http://www.busgov.ru	2. Перечень образовательных учреждений, предоставляющих муниципальную услугу, почтовые адреса, телефоны, электронные адреса, по которым можно получить информацию справочного характера о деятельности образовательных учреждений	Поддерживается в актуальном состоянии
3. Информационный стенд в месте представления муниципальной услуги		

РАЗДЕЛ 3

1. Наименование муниципальной услуги — Реализация основных общеобразовательных программ среднего общего образования — Код муниципальной услуги: ББ11

2. Категории потребителей муниципальной услуги — Физические лица

3. Показатели, характеризующие объем и (или) качество муниципальной услуги:

3.1. Показатели, характеризующие качество муниципальной услуги: не установлены

Уникальный номер реестровой записи	Показатель, характеризующий содержание муниципальной услуги			Показатель, характеризующий условия (формы) оказания муниципальной услуги		Показатель качества муниципальной услуги			Значение показателя качества муниципальной услуги			Допустимые (возможные) отклонения от установленных показателей качества муниципальной услуги	
	виды образовательных программ	категория потребителей	место обучения	формы образования и формы реализации образовательных программ		наименование показателя	единица измерения по ОКЕИ		2020 год (очередной финансовый год)	2021 год (1-й год планового периода)	2022 год (2-й год планового периода)	в процентах	в абсолютных показателях
							наименование	код					
1	2	3	4	5	6	7	8	9	10	11	12	13	14

3.2. Показатели, характеризующие объем муниципальной услуги:

Уникальный номер реестровой записи	Показатель, характеризующий содержание муниципальной услуги			Показатель, характеризующий условия (формы) оказания муниципальной услуги		Показатель объема муниципальной услуги			Значение показателя объема муниципальной услуги			Среднегодовой размер платы (цена, тариф)			Допустимые (возможные) отклонения от установленных показателей объема муниципальной услуги	
	виды образовательных программ	категория потребителей	место обучения	формы образования и формы реализации образовательных программ		наименование показателя	единица измерения по ОКЕИ		2020 год (очередной финансовый год)	2021 год (1-й год планового периода)	2022 год (2-й год планового периода)	2020 год (очередной финансовый год)	2021 год (1-й год планового периода)	2022 год (2-й год планового периода)	в процентах	в абсолютных показателях
							наименование	код								
1	2	3	4	5	6	7	8	9	10	11	12	13	14	15	16	17
802112О.99.0.ББ11АЮ58001	Не указано	Не указано	Не указано	Очная		Число обучающихся	Человек	792	43	42	42	0,00	0,00	0,00	15	6

4. Нормативные правовые акты, устанавливающие размер платы (цену, тариф) либо порядок его (ее) установления:

Нормативный правовой акт				
вид	принявший орган	дата	номер	наименование
1	2	3	4	5
-	-	-	-	-

5. Порядок оказания муниципальной услуги

5.1. Нормативные правовые акты, регулирующие порядок оказания муниципальной услуги
Федеральный закон от 06.10.2003 № 131-ФЗ "Об общих принципах организации местного самоуправления в Российской Федерации";
Федеральный закон от 29.12.2012 № 273-ФЗ "Об образовании в Российской Федерации".

5.2. Порядок информирования потенциальных потребителей муниципальной услуги:

Способ информирования	Состав размещаемой информации	Частота обновления информации
1. Официальный сайт ЗАТО Железногорск в сети «Интернет»: http://www.admk26.ru	1. Информация о нормативных правовых и иных актах, регламентирующих предоставление муниципальных услуг, муниципального задания	В течение 5 рабочих дней со дня принятия или внесения изменений в соответствующие нормативные правовые и иные акты
2. Официальный сайт для размещения информации об учреждениях: http://www.busgov.ru	2. Перечень образовательных учреждений, предоставляющих муниципальную услугу, почтовые адреса, телефоны, электронные адреса, по которым можно получить информацию справочного характера о деятельности образовательных учреждений	Поддерживается в актуальном состоянии
3. Информационный стенд в месте представления муниципальной услуги		

РАЗДЕЛ 4

1. Наименование муниципальной услуги — Присмотр и уход — Код муниципальной услуги: БВ19

2. Категории потребителей муниципальной услуги — Физические лица

3. Показатели, характеризующие объем и (или) качество муниципальной услуги:

3.1. Показатели, характеризующие качество муниципальной услуги: не установлены

Уникальный номер реестровой записи	Показатель, характеризующий содержание муниципальной услуги			Показатель, характеризующий условия (формы) оказания муниципальной услуги		Показатель качества муниципальной услуги			Значение показателя качества муниципальной услуги			Допустимые (возможные) отклонения от установленных показателей качества муниципальной услуги	
	категория потребителей	возраст обучающихся		справочник периодов пребывания		наименование показателя	единица измерения по ОКЕИ		2020 год (очередной финансовый год)	2021 год (1-й год планового периода)	2022 год (2-й год планового периода)	в процентах	в абсолютных показателях
							наименование	код					
1	2	3	4	5	6	7	8	9	10	11	12	13	14

3.2. Показатели, характеризующие объем муниципальной услуги:

Уникальный номер реестровой записи	Показатель, характеризующий содержание муниципальной услуги			Показатель, характеризующий условия (формы) оказания муниципальной услуги		Показатель объема муниципальной услуги			Значение показателя объема муниципальной услуги			Среднегодовой размер платы (цена, тариф)			Допустимые (возможные) отклонения от установленных показателей объема муниципальной услуги	
	категория потребителей	возраст обучающихся		справочник периодов пребывания		наименование показателя	единица измерения по ОКЕИ		2020 год (очередной финансовый год)	2021 год (1-й год планового периода)	2022 год (2-й год планового периода)	2020 год (очередной финансовый год)	2021 год (1-й год планового периода)	2022 год (2-й год планового периода)	в процентах	в абсолютных показателях
							наименование	код								
1	2	3	4	5	6	7	8	9	10	11	12	13	14	15	16	17
853211О.99.0.ББ19АБ89000	Обучающиеся, за исключением детей-инвалидов и инвалидов	Не указано		Группа продленного дня		Число детей	Человек	792	53	53	53	0,00	0,00	0,00	15	7

4. Нормативные правовые акты, устанавливающие размер платы (цену, тариф) либо порядок его (ее) установления:

Нормативный правовой акт				
вид	принявший орган	дата	номер	наименование
1	2	3	4	5
-	-	-	-	-

5. Порядок оказания муниципальной услуги

5.1. Нормативные правовые акты, регулирующие порядок оказания муниципальной услуги
Федеральный закон от 06.10.2003 № 131-ФЗ "Об общих принципах организации местного самоуправления в Российской Федерации";
Федеральный закон от 29.12.2012 № 273-ФЗ "Об образовании в Российской Федерации".

5.2. Порядок информирования потенциальных потребителей муниципальной услуги:

Способ информирования	Состав размещаемой информации	Частота обновления информации
1. Официальный сайт ЗАТО Железногорск в сети «Интернет»: http://www.admk26.ru	1. Информация о нормативных правовых и иных актах, регламентирующих предоставление муниципальных услуг, муниципального задания	В течение 5 рабочих дней со дня принятия или внесения изменений в соответствующие нормативные правовые и иные акты
2. Официальный сайт для размещения информации об учреждениях: http://www.busgov.ru	2. Перечень образовательных учреждений, предоставляющих муниципальную услугу, почтовые адреса, телефоны, электронные адреса, по которым можно получить информацию справочного характера о деятельности образовательных учреждений	Поддерживается в актуальном состоянии
3. Информационный стенд в месте представления муниципальной услуги		

РАЗДЕЛ 5

1. Наименование муниципальной услуги — Реализация дополнительных общеразвивающих программ — Код муниципальной услуги: ББ52

2. Категории потребителей муниципальной услуги — Физические лица

3. Показатели, характеризующие объем и (или) качество муниципальной услуги:

3.1. Показатели, характеризующие качество муниципальной услуги: не установлены

Уникальный номер реестровой записи	Показатель, характеризующий содержание муниципальной услуги			Показатель, характеризующий условия (формы) оказания муниципальной услуги		Показатель качества муниципальной услуги			Значение показателя качества муниципальной услуги			Допустимые (возможные) отклонения от установленных показателей качества муниципальной услуги	
	категория потребителей	виды образовательных программ	направленность образовательной программы	формы образования и формы реализации образовательных программ		наименование показателя	единица измерения по ОКЕИ		2020 год (очередной финансовый год)	2021 год (1-й год планового периода)	2022 год (2-й год планового периода)	в процентах	в абсолютных показателях
							наименование	код					
1	2	3	4	5	6	7	8	9	10	11	12	13	14

3.2. Показатели, характеризующие объем муниципальной услуги:

Уникальный номер реестровой записи	Показатель, характеризующий содержание муниципальной услуги			Показатель, характеризующий условия (формы) оказания муниципальной услуги		Показатель объема муниципальной услуги			Значение показателя объема муниципальной услуги			Среднегодовой размер платы (цена, тариф)			Допустимые (возможные) отклонения от установленных показателей объема муниципальной услуги	
	категория потребителей	виды образовательных программ	направленность образовательной программы	формы образования и формы реализации образовательных программ		наименование показателя	единица измерения по ОКЕИ		2020 год (очередной финансовый год)	2021 год (1-й год планового периода)	2022 год (2-й год планового периода)	2020 год (очередной финансовый год)	2021 год (1-й год планового периода)	2022 год (2-й год планового периода)	в процентах	в абсолютных показателях
							наименование	код								
1	2	3	4	5	6	7	8	9	10	11	12	13	14	15	16	17
804200О.99.0.ББ52АЖ48000	Не указано	Не указано	Не указано	Очная		Количество человек	Человек-час	539	45130	45130	45130	0,00	0,00	0,00	20	9026

4. Нормативные правовые акты, устанавливающие размер платы (цену, тариф) либо порядок его (ее) установления:

Нормативный правовой акт				
вид	принявший орган	дата	номер	наименование
1	2	3	4	5
-	-	-	-	-

5. Порядок оказания муниципальной услуги

5.1. Нормативные правовые акты, регулирующие порядок оказания муниципальной услуги
Федеральный закон от 06.10.2003 № 131-ФЗ "Об общих принципах организации местного самоуправления в Российской Федерации";
Федеральный закон от 29.12.2012 № 273-ФЗ "Об образовании в Российской Федерации";
Приказ Минобрнауки России от 09.11.2018 № 196 "Об утверждении Порядка организации и осуществления образовательной деятельности по дополнительным общеобразовательным программам".

5.2. Порядок информирования потенциальных потребителей муниципальной услуги:

Способ информирования	Состав размещаемой информации	Частота обновления информации
1. Официальный сайт ЗАТО Железногорск в сети «Интернет»: http://www.admk26.ru	1. Информация о нормативных правовых и иных актах, регламентирующих предоставление муниципальных услуг, муниципального задания	В течение 5 рабочих дней со дня принятия или внесения изменений в соответствующие нормативные правовые и иные акты
2. Официальный сайт для размещения информации об учреждениях: http://www.busgov.ru	2. Перечень образовательных учреждений, предоставляющих муниципальную услугу, почтовые адреса, телефоны, электронные адреса, по которым можно получить информацию справочного характера о деятельности образовательных учреждений	Поддерживается в актуальном состоянии
3. Информационный стенд в месте представления муниципальной услуги		

ЧАСТЬ 2. Прочие сведения о муниципальном задании

1. Основания для досрочного прекращения выполнения муниципального задания
Ликвидация учреждения, реорганизация учреждения, исключение муниципальной услуги из перечня муниципальных услуг и работ.

2. Иная информация, необходимая для выполнения (контроля за выполнением) муниципального задания
Отсутствует.

3. Порядок контроля за выполнением муниципального задания

Форма контроля	Периодичность	Орган, осуществляющий контроль за выполнением муниципального задания
1	2	3
1. Предварительный контроль	В соответствии с постановлением Администрации ЗАТО г. Железногорск от 04.12.2015 № 1995 "Об утверждении Порядка формирования муниципального задания в отношении муниципальных учреждений ЗАТО Железногорск и финансового обеспечения выполнения муниципального задания"	Администрация ЗАТО г. Железногорск
2. Текущий контроль		
3. Последующий контроль		

4. Требования к отчетности о выполнении муниципального задания

4.1. Периодичность представления отчетов о выполнении муниципального задания — за 1 квартал, за полугодие, за 9 месяцев, ежегодно.

4.2. Сроки представления отчетов о выполнении муниципального задания
за 1 квартал, за полугодие, за 9 месяцев - до 2 числа месяца, следующего за отчетным, по форме согласно приложению № 5 к постановлению Администрации ЗАТО г. Железногорск от 04.12.2015 № 1995 "Об ежегодно - не позднее 3 рабочего дня текущего финансового года, по форме согласно приложению № 6 к постановлению Администрации ЗАТО г. Железногорск от 04.12.2015 № 1995 "Об утверждении Порядка формирования муниципального задания в отношении муниципальных учреждений ЗАТО Железногорск и финансового обеспечения выполнения муниципального задания".

4.3. Иные требования к отчетности о выполнении муниципального задания: не установлены.

5. Иная информация, необходимая для исполнения (контроля за исполнением) муниципального задания — отсутствует.

Приложение № 13
к постановлению Администрации
ЗАТО г. Железногорск
от 26.05.2020 № 952

МУНИЦИПАЛЬНОЕ ЗАДАНИЕ

на 2020 год и на плановый период 2021 и 2022 годов

		Коды
	Форма по ОКУД	0506001
Наименование муниципального учреждения	Муниципальное бюджетное общеобразовательное учреждение «Средняя школа № 106 с углубленным изучением математики»	Дата по сводному реестру
Виды деятельности муниципального учреждения	Образование начальное общее	По ОКВЭД 85.12
	Образование основное общее	По ОКВЭД 85.13
	Образование среднее общее	По ОКВЭД 85.14
	Образование в области спорта и отдыха	По ОКВЭД 85.41.1
	Предоставление прочих социальных услуг без обеспечения проживания	По ОКВЭД 88.9

ЧАСТЬ 1. Сведения об оказываемых муниципальных услугах

РАЗДЕЛ 1

1. Наименование муниципальной услуги — Реализация основных общеобразовательных программ начального общего образования — Код муниципальной услуги: БА81

2. Категории потребителей муниципальной услуги — Физические лица

3. Показатели, характеризующие объем и (или) качество муниципальной услуги:

3.1. Показатели, характеризующие качество муниципальной услуги: не установлены

Уникальный номер реестровой записи	Показатель, характеризующий содержание муниципальной услуги			Показатель, характеризующий условия (формы) оказания муниципальной услуги		Показатель качества муниципальной услуги			Значение показателя качества муниципальной услуги			Допустимые (возможные) отклонения от установленных показателей качества муниципальной услуги	
	виды образовательных программ	категория потребителей	место обучения	формы образования и формы реализации образовательных программ		наименование показателя	единица измерения по ОКЕИ		2020 год (очередной финансовый год)	2021 год (1-й год планового периода)	2022 год (2-й год планового периода)	в процентах	в абсолютных показателях
							наименование	код					
1	2	3	4	5	6	7	8	9	10	11	12	13	14

3.2. Показатели, характеризующие объем муниципальной услуги:

Уникальный номер реестровой записи	Показатель, характеризующий содержание муниципальной услуги			Показатель, характеризующий условия (формы) оказания муниципальной услуги		Показатель объема муниципальной услуги			Значение показателя объема муниципальной услуги			Среднегодовой размер платы (цена, тариф)			Допустимые (возможные) отклонения от установленных показателей объема муниципальной услуги	
	виды образовательных программ	категория потребителей	место обучения	формы образования и формы реализации образовательных программ		наименование показателя	единица измерения по ОКЕИ		2020 год (очередной финансовый год)	2021 год (1-й год планового периода)	2022 год (2-й год планового периода)	2020 год (очередной финансовый год)	2021 год (1-й год планового периода)	2022 год (2-й год планового периода)	в процентах	в абсолютных показателях
							наименование	код								
1	2	3	4	5	6	7	8	9	10	11	12	13	14	15	16	17
801012О.99.0.БА81АЭ92001	Не указано	Не указано	Не указано	Очная		Число обучающихся	Человек	792	263	261	261	0,00	0,00	0,00	15	39

4. Нормативные правовые акты, устанавливающие размер платы (цену, тариф) либо порядок его (ее) установления:

Нормативный правовой акт				
вид	принявший орган	дата	номер	наименование
1	2	3	4	5
-	-	-	-	-

5. Порядок оказания муниципальной услуги

5.1. Нормативные правовые акты, регулирующие порядок оказания муниципальной услуги
Федеральный закон от 06.10.2003 № 131-ФЗ "Об общих принципах организации местного самоуправления в Российской Федерации";
Федеральный закон от 29.12.2012 № 273-ФЗ "Об образовании в Российской Федерации".

5.2. Порядок информирования потенциальных потребителей муниципальной услуги:

Способ информирования	Состав размещаемой информации	Частота обновления информации
1. Официальный сайт ЗАТО Железногорск в сети «Интернет»: http://www.admk26.ru	1. Информация о нормативных правовых и иных актах, регламентирующих предоставление муниципальных услуг, муниципального задания	В течение 5 рабочих дней со дня принятия или внесения изменений в соответствующие нормативные правовые и иные акты
2. Официальный сайт для размещения информации об учреждениях: http://www.busgov.ru	2. Перечень образовательных учреждений, предоставляющих муниципальную услугу, почтовые адреса, телефоны, электронные адреса, по которым можно получить информацию справочного характера о деятельности образовательных учреждений	Поддерживается в актуальном состоянии
3. Информационный стенд в месте представления муниципальной услуги		

РАЗДЕЛ 2

1. Наименование муниципальной услуги: Реализация основных общеобразовательных программ основного общего образования

Код муниципальной услуги: БА96

2. Категории потребителей муниципальной услуги: Физические лица

3. Показатели, характеризующие объем и (или) качество муниципальной услуги:

3.1. Показатели, характеризующие качество муниципальной услуги: не установлены

Уникальный номер реестровой записи	Показатель, характеризующий содержание муниципальной услуги			Показатель, характеризующий условия (формы) оказания муниципальной услуги		Показатель качества муниципальной услуги			Значение показателя качества муниципальной услуги			Допустимые (возможные) отклонения от установленных показателей качества муниципальной услуги	
	виды образовательных программ	категория потребителей	место обучения	формы образования и формы реализации образовательных программ		наименование показателя	единица измерения по ОКЕИ		2020 год (очередной финансовый год)	2021 год (1-й год планового периода)	2022 год (2-й год планового периода)	в процентах	в абсолютных показателях
							наименование	код					
1	2	3	4	5	6	7	8	9	10	11	12	13	14

3.2. Показатели, характеризующие объем муниципальной услуги:

Уникальный номер реестровой записи	Показатель, характеризующий содержание муниципальной услуги			Показатель, характеризующий условия (формы) оказания муниципальной услуги		Показатель объема муниципальной услуги			Значение показателя объема муниципальной услуги			Среднегодовой размер платы (цена, тариф)			Допустимые (возможные) отклонения от установленных показателей объема муниципальной услуги	
	виды образовательных программ	категория потребителей	место обучения	формы образования и формы реализации образовательных программ		наименование показателя	единица измерения по ОКЕИ		2020 год (очередной финансовый год)	2021 год (1-й год планового периода)	2022 год (2-й год планового периода)	2020 год (очередной финансовый год)	2021 год (1-й год планового периода)	2022 год (2-й год планового периода)	в процентах	в абсолютных показателях
							наименование	код								
1	2	3	4	5	6	7	8	9	10	11	12	13	14	15	16	17
802111О.99.0.БА96АЮ58001	Не указано	Не указано	Не указано	Очная		Число обучающихся	Человек	792	275	275	275	0,00	0,00	0,00	15	41

4. Нормативные правовые акты, устанавливающие размер платы (цену, тариф) либо порядок его (ее) установления:

Нормативный правовой акт				
вид	принявший орган	дата	номер	наименование
1	2	3	4	5
-	-	-	-	-

5. Порядок оказания муниципальной услуги

5.1. Нормативные правовые акты, регулирующие порядок оказания муниципальной услуги

Федеральный закон от 06.10.2003 № 131-ФЗ "Об общих принципах организации местного самоуправления в Российской Федерации";

Федеральный закон от 29.12.2012 № 273-ФЗ "Об образовании в Российской Федерации".

5.2. Порядок информирования потенциальных потребителей муниципальной услуги:

Способ информирования	Состав размещаемой информации	Частота обновления информации
1. Официальный сайт ЗАТО Железногорск в сети «Интернет»: http://www.admk26.ru	1. Информация о нормативных правовых и иных актах, регламентирующих предоставление муниципальных услуг, муниципального задания	В течение 5 рабочих дней со дня принятия или внесения изменений в соответствующие нормативные правовые и иные акты
2. Официальный сайт для размещения информации об учреждениях: http://www.busgov.ru	2. Перечень образовательных учреждений, предоставляющих муниципальную услугу, почтовые адреса, телефоны, электронные адреса, по которым можно получить информацию справочного характера о деятельности образовательных учреждений	Поддерживается в актуальном состоянии
3. Информационный стенд в месте представления муниципальной услуги		

РАЗДЕЛ 3

1. Наименование муниципальной услуги: Реализация основных общеобразовательных программ среднего общего образования

Код муниципальной услуги: ББ11

2. Категории потребителей муниципальной услуги: Физические лица

3. Показатели, характеризующие объем и (или) качество муниципальной услуги:

3.1. Показатели, характеризующие качество муниципальной услуги: не установлены

Уникальный номер реестровой записи	Показатель, характеризующий содержание муниципальной услуги			Показатель, характеризующий условия (формы) оказания муниципальной услуги		Показатель качества муниципальной услуги			Значение показателя качества муниципальной услуги			Допустимые (возможные) отклонения от установленных показателей качества муниципальной услуги	
	виды образовательных программ	категория потребителей	место обучения	формы образования и формы реализации образовательных программ		наименование показателя	единица измерения по ОКЕИ		2020 год (очередной финансовый год)	2021 год (1-й год планового периода)	2022 год (2-й год планового периода)	в процентах	в абсолютных показателях
							наименование	код					
1	2	3	4	5	6	7	8	9	10	11	12	13	14

3.2. Показатели, характеризующие объем муниципальной услуги:

Уникальный номер реестровой записи	Показатель, характеризующий содержание муниципальной услуги			Показатель, характеризующий условия (формы) оказания муниципальной услуги		Показатель объема муниципальной услуги			Значение показателя объема муниципальной услуги			Среднегодовой размер платы (цена, тариф)			Допустимые (возможные) отклонения от установленных показателей объема муниципальной услуги	
	виды образовательных программ	категория потребителей	место обучения	формы образования и формы реализации образовательных программ		наименование показателя	единица измерения по ОКЕИ		2020 год (очередной финансовый год)	2021 год (1-й год планового периода)	2022 год (2-й год планового периода)	2020 год (очередной финансовый год)	2021 год (1-й год планового периода)	2022 год (2-й год планового периода)	в процентах	в абсолютных показателях
							наименование	код								
1	2	3	4	5	6	7	8	9	10	11	12	13	14	15	16	17
802112О.99.0.ББ11АЮ58001	Не указано	Не указано	Не указано	Очная		Число обучающихся	Человек	792	72	72	72	0,00	0,00	0,00	15	10

4. Нормативные правовые акты, устанавливающие размер платы (цену, тариф) либо порядок его (ее) установления:

Нормативный правовой акт				
вид	принявший орган	дата	номер	наименование
1	2	3	4	5
-	-	-	-	-

5. Порядок оказания муниципальной услуги

5.1. Нормативные правовые акты, регулирующие порядок оказания муниципальной услуги

Федеральный закон от 06.10.2003 № 131-ФЗ "Об общих принципах организации местного самоуправления в Российской Федерации";

Федеральный закон от 29.12.2012 № 273-ФЗ "Об образовании в Российской Федерации".

5.2. Порядок информирования потенциальных потребителей муниципальной услуги:

Способ информирования	Состав размещаемой информации	Частота обновления информации
1. Официальный сайт ЗАТО Железногорск в сети «Интернет»: http://www.admk26.ru	1. Информация о нормативных правовых и иных актах, регламентирующих предоставление муниципальных услуг, муниципального задания	В течение 5 рабочих дней со дня принятия или внесения изменений в соответствующие нормативные правовые и иные акты
2. Официальный сайт для размещения информации об учреждениях: http://www.busgov.ru	2. Перечень образовательных учреждений, предоставляющих муниципальную услугу, почтовые адреса, телефоны, электронные адреса, по которым можно получить информацию справочного характера о деятельности образовательных учреждений	Поддерживается в актуальном состоянии
3. Информационный стенд в месте представления муниципальной услуги		

РАЗДЕЛ 4

1. Наименование муниципальной услуги: Присмотр и уход

Код муниципальной услуги: БВ19

2. Категории потребителей муниципальной услуги: Физические лица

3. Показатели, характеризующие объем и (или) качество муниципальной услуги:

3.1. Показатели, характеризующие качество муниципальной услуги: не установлены

Уникальный номер реестровой записи	Показатель, характеризующий содержание муниципальной услуги			Показатель, характеризующий условия (формы) оказания муниципальной услуги		Показатель качества муниципальной услуги			Значение показателя качества муниципальной услуги			Допустимые (возможные) отклонения от установленных показателей качества муниципальной услуги	
	категория потребителей	возраст обучающихся		справочник периодов пребывания		наименование показателя	единица измерения по ОКЕИ		2020 год (очередной финансовый год)	2021 год (1-й год планового периода)	2022 год (2-й год планового периода)	в процентах	в абсолютных показателях
							наименование	код					
1	2	3	4	5	6	7	8	9	10	11	12	13	14

3.2. Показатели, характеризующие объем муниципальной услуги:

Уникальный номер реестровой записи	Показатель, характеризующий содержание муниципальной услуги			Показатель, характеризующий условия (формы) оказания муниципальной услуги		Показатель объема муниципальной услуги			Значение показателя объема муниципальной услуги			Среднегодовой размер платы (цена, тариф)			Допустимые (возможные) отклонения от установленных показателей объема муниципальной услуги	
	категория потребителей	возраст обучающихся		справочник периодов пребывания		наименование показателя	единица измерения по ОКЕИ		2020 год (очередной финансовый год)	2021 год (1-й год планового периода)	2022 год (2-й год планового периода)	2020 год (очередной финансовый год)	2021 год (1-й год планового периода)	2022 год (2-й год планового периода)	в процентах	в абсолютных показателях
							наименование	код								
1	2	3	4	5	6	7	8	9	10	11	12	13	14	15	16	17
853211О.99.0.ББ19АБ89000	Обучающиеся, за исключением детей-инвалидов и инвалидов	Не указано		Группа продленного дня		Число детей	Человек	792	72	72	72	0,00	0,00	0,00	15	10

4. Нормативные правовые акты, устанавливающие размер платы (цену, тариф) либо порядок его (ее) установления:

Нормативный правовой акт				
вид	принявший орган	дата	номер	наименование
1	2	3	4	5
-	-	-	-	-

5. Порядок оказания муниципальной услуги

5.1. Нормативные правовые акты, регулирующие порядок оказания муниципальной услуги

Федеральный закон от 06.10.2003 № 131-ФЗ "Об общих принципах организации местного самоуправления в Российской Федерации";

Федеральный закон от 29.12.2012 № 273-ФЗ "Об образовании в Российской Федерации".

5.2. Порядок информирования потенциальных потребителей муниципальной услуги:

Способ информирования	Состав размещаемой информации	Частота обновления информации
1. Официальный сайт ЗАТО Железногорск в сети «Интернет»: http://www.admk26.ru	1. Информация о нормативных правовых и иных актах, регламентирующих предоставление муниципальных услуг, муниципального задания	В течение 5 рабочих дней со дня принятия или внесения изменений в соответствующие нормативные правовые и иные акты
2. Официальный сайт для размещения информации об учреждениях: http://www.busgov.ru	2. Перечень образовательных учреждений, предоставляющих муниципальную услугу, почтовые адреса, телефоны, электронные адреса, по которым можно получить информацию справочного характера о деятельности образовательных учреждений	Поддерживается в актуальном состоянии
3. Информационный стенд в месте представления муниципальной услуги		

РАЗДЕЛ 5

1. Наименование муниципальной услуги: Реализация дополнительных общеразвивающих программ

Код муниципальной услуги: ББ52

2. Категории потребителей муниципальной услуги: Физические лица

3. Показатели, характеризующие объем и (или) качество муниципальной услуги:

3.1. Показатели, характеризующие качество муниципальной услуги: не установлены

Уникальный номер реестровой записи	Показатель, характеризующий содержание муниципальной услуги		Показатель, характеризующий условия (формы) оказания муниципальной услуги			Показатель качества муниципальной услуги			Значение показателя качества муниципальной услуги			Допустимые (возможные) отклонения от установленных показателей качества муниципальной услуги	
	категория потребителей	виды образовательных программ	направленность образовательной программы	формы образования и формы реализации образовательных программ		наименование показателя	единица измерения по ОКЕИ		2020 год (очередной финансовый год)	2021 год (1-й год планового периода)	2022 год (2-й год планового периода)	в процентах	в абсолютных показателях
							наименование	код					
1	2	3	4	5	6	7	8	9	10	11	12	13	14

3.2. Показатели, характеризующие объем муниципальной услуги:

Уникальный номер реестровой записи	Показатель, характеризующий содержание муниципальной услуги			Показатель, характеризующий условия (формы) оказания муниципальной услуги		Показатель объема муниципальной услуги			Значение показателя объема муниципальной услуги			Среднегодовой размер платы (цена, тариф)			Допустимые (возможные) отклонения от установленных показателей объема муниципальной услуги	
	категория потребителей	виды образовательных программ	направленность образовательной программы	формы образования и формы реализации образовательных программ		наименование показателя	единица измерения по ОКЕИ		2020 год (очередной финансовый год)	2021 год (1-й год планового периода)	2022 год (2-й год планового периода)	2020 год (очередной финансовый год)	2021 год (1-й год планового периода)	2022 год (2-й год планового периода)	в процентах	в абсолютных показателях
							наименование	код								
1	2	3	4	5	6	7	8	9	10	11	12	13	14	15	16	17
804200О.99.0.ББ52АЖ48000	Не указано	Не указано	Не указано	Очная		Количество человек	Человеко-час	539	58071	58071	58071	0,00	0,00	0,00	20	11614

4. Нормативные правовые акты, устанавливающие размер платы (цену, тариф) либо порядок его (ее) установления:

Нормативный правовой акт				
вид	принявший орган	дата	номер	наименование
1	2	3	4	5
-	-	-	-	-

5. Порядок оказания муниципальной услуги

5.1. Нормативные правовые акты, регулирующие порядок оказания муниципальной услуги

Федеральный закон от 06.10.2003 № 131-ФЗ "Об общих принципах организации местного самоуправления в Российской Федерации";

Федеральный закон от 29.12.2012 № 273-ФЗ "Об образовании в Российской Федерации";

Приказ Минобрнауки России от 09.11.2018 № 196 "Об утверждении Порядка организации и осуществления образовательной деятельности по дополнительным общеобразовательным программам".

5.2. Порядок информирования потенциальных потребителей муниципальной услуги:

Способ информирования	Состав размещаемой информации	Частота обновления информации
1. Официальный сайт ЗАТО Железногорск в сети «Интернет»: http://www.admk26.ru	1. Информация о нормативных правовых и иных актах, регламентирующих предоставление муниципальных услуг, муниципального задания	В течение 5 рабочих дней со дня принятия или внесения изменений в соответствующие нормативные правовые и иные акты
2. Официальный сайт для размещения информации об учреждениях: http://www.busgov.ru	2. Перечень образовательных учреждений, предоставляющих муниципальную услугу, почтовые адреса, телефоны, электронные адреса, по которым можно получить информацию справочного характера о деятельности образовательных учреждений	Поддерживается в актуальном состоянии
3. Информационный стенд в месте представления муниципальной услуги		

ЧАСТЬ 2. Прочие сведения о муниципальном задании

1. Основания для досрочного прекращения выполнения муниципального задания

Ликвидация учреждения, реорганизация учреждения, исключение муниципальной услуги из перечня муниципальных услуг и работ.

2. Иная информация, необходимая для выполнения (контроля за выполнением) муниципального задания

Отсутствует.

3. Порядок контроля за выполнением муниципального задания

Форма контроля	Периодичность	Орган, осуществляющий контроль за выполнением муниципального задания
1	2	3
1. Предварительный контроль	В соответствии с постановлением Администрации ЗАТО г. Железногорск от 04.12.2015 № 1995 "Об утверждении Порядка формирования муниципального задания в отношении муниципальных учреждений ЗАТО Железногорск и финансового обеспечения выполнения муниципального задания"	Администрация ЗАТО г. Железногорск
2. Текущий контроль		
3. Последующий контроль		

4. Требования к отчетности о выполнении муниципального задания

4.1. Периодичность представления отчетов о выполнении муниципального задания: за 1 квартал, за полугодие, за 9 месяцев, ежегодно.

4.2. Сроки представления отчетов о выполнении муниципального задания

за 1 квартал, за полугодие, за 9 месяцев - до 2 числа месяца, следующего за отчетным, по форме согласно приложению № 5 к постановлению Администрации ЗАТО г. Железногорск от 04.12.2015 № 1995 "Об ежегодно - не позднее 3 рабочего дня текущего финансового года, по форме согласно приложению № 6 к постановлению Администрации ЗАТО г. Железногорск от 04.12.2015 № 1995 "Об утверждении Порядка формирования муниципального задания в отношении муниципальных учреждений ЗАТО Железногорск и финансового обеспечения выполнения муниципального задания".

4.3. Иные требования к отчетности о выполнении муниципального задания: не установлены.

5. Иная информация, необходимая для исполнения (контроля за исполнением) муниципального задания: отсутствует.

Городской округ «Закрытое административно – территориальное образование Железногорск Красноярского края»
АДМИНИСТРАЦИЯ ЗАТО г. ЖЕЛЕЗНОГОРСК
ПОСТАНОВЛЕНИЕ

12.05. 2020 № 846

г. Железногорск

ОБ ИЗЪЯТИИ ДЛЯ МУНИЦИПАЛЬНЫХ НУЖД ЗЕМЕЛЬНОГО УЧАСТКА С КАДАСТРОВЫМ НОМЕРОМ 24:58:0303027:411 В СВЯЗИ С ПРИЗНАНИЕМ МНОГОКВАРТИРНОГО ДОМА ПО АДРЕСУ: КРАСНОЯРСКИЙ КРАЙ, ЗАТО ЖЕЛЕЗНОГОРСК, ГОРОД ЖЕЛЕЗНОГОРСК, УЛИЦА СВЕРДЛОВА, ДОМ № 72, АВАРИЙНЫМ И ПОДЛЕЖАЩИМ СНОСУ

В соответствии с Федеральным законом от 06.10.2003 № 131-ФЗ «Об общих принципах организации местного самоуправления в Российской Федерации», статьей 32 Жилищного кодекса Российской Федерации, Земельным кодексом Российской Федерации, на основании Устава ЗАТО Железногорск, постановлений Администрации ЗАТО г. Железногорск от 01.10.2019 № 2079 «О признании многоквартирного дома по адресу: Красноярский край, ЗАТО Железногорск, город Железногорск, улица Свердлова, дом № 72 аварийным и подлежащим сносу», от 28.10.2019 № 2156 «О внесении изменений в постановление Администрации ЗАТО г. Железногорск от 01.10.2019 № 2079 «О признании многоквартирного дома по адресу: Красноярский край, ЗАТО Железногорск, город Железногорск, улица Свердлова, дом № 72 аварийным и подлежащим сносу»,

ПОСТАНОВЛЯЮ:

1. Изъять земельный участок под многоквартирным домом № 72 по улице Свердлова города Железногорска ЗАТО Железногорск Красноярского края с кадастровым номером 24:58:0303027:411 для муниципальных нужд в связи с признанием многоквартирного дома аварийным и подлежащим сносу.

2. В связи с изъятием земельного участка для муниципальных нужд изъять у собственников (физических лиц) жилые помещения в многоквартирном доме по адресу: Красноярский край, ЗАТО Железногорск, город Железногорск, улица Свердлова, дом № 72:

2.1. комната № 8 жилой площадью 27,2 кв. метра, общей площадью 27,2 кв. метра;
2.2. комната № 9 жилой площадью 14,7 кв. метра, общей площадью 14,7 кв. метра;
2.3. комната № 16 жилой площадью 15,3 кв. метра, общей площадью 15,3 кв. метра;
2.4. комната № 17 жилой площадью 20,2 кв. метра, общей площадью 20,2 кв. метра;
2.5. комната № 19 жилой площадью 27,6 кв. метра, общей площадью 27,6 кв. метра;
2.6. комната № 21 жилой площадью 16,0 кв. метров, общей площадью 16,0 кв. метров.

3. Управлению внутреннего контроля Администрации ЗАТО г. Железногорск (Е.Н. Панченко) довести настоящее постановление до сведения населения через газету «Город и горожане».

4. Отделу общественных связей Администрации ЗАТО г. Железногорск (И.С. Пикалова) разместить настоящее постановление на официальном сайте городского округа «Закрытое административно-территориальное образование Железногорск Красноярского края» в информационно-телекоммуникационной сети «Интернет».

5. Контроль над исполнением настоящего постановления возложить на первого заместителя Главы ЗАТО г. Железногорск по жилищно-коммунальному хозяйству А.А. Сергейкина.

6. Настоящее постановление вступает в силу после его официального опубликования.

Глава ЗАТО г. Железногорск И.Г. КУКСИН

Городской округ «Закрытое административно – территориальное образование Железногорск Красноярского края»
АДМИНИСТРАЦИЯ ЗАТО г. ЖЕЛЕЗНОГОРСК
ПОСТАНОВЛЕНИЕ

01.06.2020 № 63з

г. Железногорск

О ВНЕСЕНИИ ИЗМЕНЕНИЙ В ПОСТАНОВЛЕНИЕ АДМИНИСТРАЦИИ ЗАТО Г. ЖЕЛЕЗНОГОРСК ОТ 03.04.2020 № 283

На основании заключения публичных слушаний от 13.02.2019, заключения Комиссии по подготовке правил землепользования и застройки ЗАТО Железногорск от 28.03.2019, в соответствии со статьей 28 Федерального закона от 06.10.2003 № 131-ФЗ «Об общих принципах организации местного самоуправления в Российской Федерации», статьей 39 Градостроительного кодекса Российской Федерации, решением Совета депутатов ЗАТО г. Железногорск от 28.04.2011 № 14-88Р «Об утверждении Положения о публичных слушаниях в ЗАТО Железногорск», Правилами землепользования и застройки ЗАТО Железногорск, утвержденными решением Совета депутатов ЗАТО г. Железногорск от 05.07.2012 № 26-152Р, статьей 18 Устава ЗАТО Железногорск:

ПОСТАНОВЛЯЮ:

1. Внести в постановление Администрации ЗАТО г. Железногорск от 03.04.2020 № 28з «О предоставлении Стрижовой Марии Витальевне разрешения на условно разрешенный вид использования земельного участка - огородничество» следующие изменения:

1.1. В наименовании постановления слово «Марии» заменить на слово «Марине».

1.2. В пункте 1 слово «Марии» заменить на слово «Марине».

2. Руководителю Управления внутреннего контроля Администрации ЗАТО г. Железногорск (Е.Н. Панченко) довести настоящее постановление до сведения населения через газету «Город и горожане».

3. Отделу общественных связей Администрации ЗАТО г. Железногорск (И.С. Пикалова) разместить информацию о принятии настоящего постановления на официальном сайте городского округа «Закрытое административно-территориальное образование Железногорск Красноярского края» в информационно-телекоммуникационной сети «Интернет».

4. Контроль над исполнением настоящего постановления оставляю за собой.

5. Настоящее постановление вступает в силу после его официального опубликования.

Глава ЗАТО г. Железногорск И.Г. КУКСИН

Городской округ «Закрытое административно – территориальное образование Железногорск Красноярского края»
АДМИНИСТРАЦИЯ ЗАТО г. ЖЕЛЕЗНОГОРСК
ПОСТАНОВЛЕНИЕ

18.05.2020 № 878

г. Железногорск

ОБ ОСУЩЕСТВЛЕНИИ ОТДЕЛЬНЫХ ГОСУДАРСТВЕННЫХ ПОЛНОМОЧИЙ ПО ОРГАНИЗАЦИИ МЕРОПРИЯТИЙ ПРИ ОСУЩЕСТВЛЕНИИ ДЕЯТЕЛЬНОСТИ ПО ОБРАЩЕНИЮ С ЖИВОТНЫМИ БЕЗ ВЛАДЕЛЬЦЕВ

В соответствии с Бюджетным кодексом Российской Федерации, Законом Красноярского края от 05.12.2019 № 8 - 3414 «О краевом бюджете на 2020 год и плановый период 2021 - 2022 годов», Законом Красноярского края от 13.06.2013 № 4-1402 «О наделении органов местного самоуправления муниципальных районов и городских округов края отдельными государственными полномочиями по организации мероприятий при осуществлении деятельности по обращению с животными без владельцев», постановлением Правительства Красноярского края от 24.12.2019 № 751-п «Об утверждении Порядка осуществления деятельности по обращению с животными без владельцев на территории Красноярского края», руководствуясь Уставом ЗАТО Железногорск

ПОСТАНОВЛЯЮ:

1. Отменить постановление Администрации ЗАТО г. Железногорск от 29.01.2016 № 212 «Об осуществлении государственных полномочий по организации проведения мероприятий по отлову и содержанию безнадзорных животных».

2. Утвердить порядок осуществления отдельных государственных полномочий по организации мероприятий при осуществлении деятельности по обращению с животными без владельцев на территории ЗАТО Железногорск согласно приложению к настоящему постановлению.

3. Управлению внутреннего контроля Администрации ЗАТО г. Железногорск (Е.Н. Панченко) довести настоящее постановление до сведения населения через газету «Город и горожане».

4. Отделу общественных связей Администрации ЗАТО г. Железногорск (И.С. Пикалова) разместить настоящее постановление на официальном сайте городского округа «Закрытое административно-территориальное образование Железногорск Красноярского края» в информационно-телекоммуникационной сети «Интернет».

5. Контроль над исполнением постановления возложить на первого заместителя Главы ЗАТО г. Железногорск по жилищно-коммунальному хозяйству А.А. Сергейкина.

6. Настоящее постановление вступает в силу после его официального опубликования.

Глава ЗАТО г. Железногорск И.Г. КУКСИН

Приложение к постановлению Администрации ЗАТО г. Железногорск от 18.05.2020 № 878

ПОРЯДОК ОСУЩЕСТВЛЕНИЯ ОТДЕЛЬНЫХ ГОСУДАРСТВЕННЫХ ПОЛНОМОЧИЙ ПО ОРГАНИЗАЦИИ МЕРОПРИЯТИЙ ПРИ ОСУЩЕСТВЛЕНИИ ДЕЯТЕЛЬНОСТИ ПО ОБРАЩЕНИЮ С ЖИВОТНЫМИ БЕЗ ВЛАДЕЛЬЦЕВ НА ТЕРРИТОРИИ ЗАТО ЖЕЛЕЗНОГОРСК

1. Настоящий порядок разработан в соответствии с Законом Красноярского края от 13.06.2013 № 4-1402 «О наделении органов местного самоуправления муниципальных районов, муниципальных и городских округов края отдельными государственными полномочиями по организации мероприятий при осуществлении деятельности по обращению с животными без владельцев», постановлением Правительства Красноярского края от 24.12.2019 N 751-п "Об утверждении Порядка осуществления деятельности по обращению с животными без владельцев на территории Красноярского края» и определяет порядок расходования средств субвенций, предоставляемых бюджету ЗАТО Железногорск для осуществления переданных государственных полномочий по организации мероприятий при осуществлении деятельности по обращению с животными без владельцев на территории ЗАТО Железногорск.

2. Администрации ЗАТО г. Железногорск исполнять государственные полномочия по организации мероприятий при осуществлении деятельности по обращению с животными без владельцев в порядке, утверждаемом постановлением Правительства Красноярского края от 24.12.2019 N 751-п "Об утверждении Порядка осуществления деятельности по обращению с животными без владельцев на территории Красноярского края».

2.1. Управлению городского хозяйства Администрации ЗАТО г. Железногорск осуществлять организацию:

а) отлова животных без владельцев, в том числе их транспортировки и немедленной передачи в приюты для животных;

б) содержания животных без владельцев в приютах для животных в соответствии с частью 7 статьи 16 Федерального закона от 27 декабря 2018 года N 498-ФЗ "Об ответственном обращении с животными и о внесении изменений в отдельные законодательные акты Российской Федерации" (далее - Федеральный закон "Об ответственном обращении с животными");

в) возврата потерявшихся животных их владельцам, а также поиска новых владельцев поступившим в приюты для животных животным без владельцев;

г) возврата животных без владельцев, не проявляющих немотивированной агрессивности, на прежние места их обитания после проведения мероприятий, предусмотренных пунктом 2 части 1 статьи 18 Федерального закона "Об ответственном обращении с животными";

д) размещения в приютах для животных и содержания в них животных без владельцев, которые не могут быть возвращены на прежние места их обитания, до момента передачи таких животных новым владельцам или наступления естественной смерти таких животных.

2.2. Управлению городского хозяйства Администрации ЗАТО г. Железногорск представлять отчеты, документы и необходимую информацию об осуществлении государственных полномочий, а также отчеты об использовании финансовых средств, предоставленных для осуществления отдельных государственных полномочий, в министерство экологии и рационального природопользования Красноярского края по формам и в сроки, установленные министерством экологии и рационального природопользования Красноярского края.

3. В целях исполнения государственных полномочий по организации мероприятий при осуществлении деятельности по обращению с животными без владельцев, средства субвенции направляются на:

- на отлов и транспортировку животных без владельцев;
- на 10-дневное содержание животных без владельцев (осмотр, содержание;

кастрация (стерилизация), вакцинация и маркирование неснимаемыми и несмываемыми метками);

- на умерщвление животных без владельцев и уничтожение их трупов;
- на возврат на прежние места обитания животных без владельцев;
- на постоянное содержание животных без владельцев;
- материальные затраты, включающие расходы на оплату услуг связи, коммунальных услуг, услуг по содержанию имущества, прочих материальных затрат (канцтовары, бумага, хозтовары, расходные материалы для оргтехники);
- оплату труда специалиста, исполняющего отдельные государственные полномочия по организации мероприятий по обращению с животными без владельцев на территории ЗАТО Железногорск с учетом уплаты страховых взносов по обязательному социальному страхованию, в том числе взноса по страховым тарифам на обязательное социальное страхование от несчастных случаев на производстве и профессиональных заболеваний.

4. МКУ «Централизованная бухгалтерия» в соответствии с переданными полномочиями Администрацией ЗАТО г. Железногорск:

4.1. Ежемесячно до 19 числа представлять в Финансовое управление Администрации ЗАТО г. Железногорск заявку о потребности средств субвенции на мероприятия при осуществлении деятельности по обращению с животными без владельцев.

4.2. Использовать по целевому назначению средства субвенции на мероприятий при осуществлении деятельности по обращению с животными без владельцев.

4.3. Ежемесячно предоставлять в Финансовое управление Администрации ЗАТО г. Железногорск отчеты и иную информацию о произведенных расходах на исполнение государственные полномочия по организации мероприятия при осуществлении деятельности по обращению с животными без владельцев по форме и в сроки, установленные Финансовым управлением Администрации ЗАТО г. Железногорск.

5. Финансовому управлению Администрации ЗАТО г. Железногорск:

5.1. Производить финансирование Администрации ЗАТО г. Железногорск на осуществление расходов, связанных с осуществлением государственных полномочий по организации мероприятий при осуществлении деятельности по обращению с животными без владельцев в соответствии с утвержденной сводной бюджетной росписью бюджета ЗАТО Железногорск и кассовым планом, в пределах поступившей субвенции из краевого бюджета, предназначенной на эти цели.

5.2. В случае неиспользования до 31 декабря текущего финансового года средств, предоставленных из краевого бюджета на осуществление отдельных государственных полномочий, а также в случае прекращения исполнения передаваемых Законом Красноярского края от 13.06.2013 № 4-1402 «О наделении органов местного самоуправления муниципальных районов, муниципальных и городских округов края отдельными государственными полномочиями по организации мероприятий при осуществлении деятельности по обращению с животными без владельцев» отдельных государственных полномочий, вернуть неиспользованные финансовые средства в краевой бюджет.

5.3. Представлять в уполномоченный орган исполнительной власти края отчеты и иные необходимые документы, связанные с осуществлением государственных полномочий, по формам, в порядке и сроки, установленные этим органом.

Городской округ «Закрытое административно – территориальное образование Железногорск Красноярского края»
АДМИНИСТРАЦИЯ ЗАТО г. ЖЕЛЕЗНОГОРСК
ПОСТАНОВЛЕНИЕ

15.05.2020 № 870

г. Железногорск

О ВНЕСЕНИИ ИЗМЕНЕНИЙ В ПОСТАНОВЛЕНИЕ АДМИНИСТРАЦИИ ЗАТО Г. ЖЕЛЕЗНОГОРСК ОТ 23.06.2011 № 1082 «ОБ УТВЕРЖДЕНИИ ПРИМЕРНОГО ПОЛОЖЕНИЯ ОБ ОПЛАТЕ ТРУДА РАБОТНИКОВ МУНИЦИПАЛЬНЫХ БЮДЖЕТНЫХ ОБРАЗОВАТЕЛЬНЫХ УЧРЕЖДЕНИЙ ЗАТО ЖЕЛЕЗНОГОРСК»

В соответствии с Трудовым кодексом Российской Федерации, Уставом ЗАТО Железногорск, постановлением Администрации ЗАТО г. Железногорск от 10.06.2011 № 1011 «Об утверждении Положения о системах оплаты труда работников муниципальных учреждений ЗАТО Железногорск»,

ПОСТАНОВЛЯЮ:

1. Внести в постановление Администрации ЗАТО г. Железногорск от 23.06.2011 № 1082 «Об утверждении Примерного положения об оплате труда работников муниципальных бюджетных образовательных учреждений ЗАТО Железногорск» следующие изменения:

1.1. В Приложении № 1 к постановлению Администрации ЗАТО г. Железногорск от 23.06.2011 № 1082 «Об утверждении примерного положения об оплате труда работников муниципальных бюджетных образовательных учреждений ЗАТО Железногорск» пункты 2.3-2.11 изложить в новой редакции:

«2.3. Минимальные размеры окладов работников образования устанавливаются на основе профессиональных квалификационных групп (ПКГ), утвержденных приказом Министерства здравоохранения и социального развития Российской Федерации от 05.05.2008 № 216н «Об утверждении профессиональных квалификационных групп должностей работников образования»:

Квалификационные уровни		Минимальный размер оклада (должностного оклада), ставки заработной платы, руб.
Профессиональная квалификационная группа должностей работников учебно-вспомогательного персонала первого уровня		
		3237,0
Профессиональная квалификационная группа должностей работников учебно-вспомогательного персонала второго уровня		
1 квалификационный уровень		3409,0 <*>
2 квалификационный уровень		3783,0
Профессиональная квалификационная группа должностей педагогических работников		
1 квалификационный уровень	при наличии среднего профессионального образования	5592,0
	при наличии высшего образования	6365,0
2 квалификационный уровень	при наличии среднего профессионального образования	5853,0
	при наличии высшего образования	6666,0
3 квалификационный уровень	при наличии среднего профессионального образования	6411,0
	при наличии высшего образования	7302,0
4 квалификационный уровень	при наличии среднего профессионального образования	7016,0
	при наличии высшего образования	7994,0

<*> Для должности «младший воспитатель» минимальный размер оклада (должностного оклада), ставки заработной платы устанавливается в размере 3849,0 руб.

2.4. Минимальные размеры окладов специалистов и служащих общеотраслевых должностей устанавливаются на основе ПКГ, утвержденных приказом Министерства здравоохранения и социального развития Российской Федерации от 29.05.2008 № 247н «Об утверждении профессиональных квалификационных групп общеотраслевых должностей руководителей, специалистов и служащих»:

Квалификационные уровни	Минимальный размер оклада (должностного оклада), ставки заработной платы, руб.
Профессиональная квалификационная группа «Общеотраслевые должности служащих первого уровня»	
1 квалификационный уровень	3409,0
2 квалификационный уровень	3596,0
Профессиональная квалификационная группа «Общеотраслевые должности служащих второго уровня»	
1 квалификационный уровень	3783,0
2 квалификационный уровень	4157,0
3 квалификационный уровень	4567,0
4 квалификационный уровень	5764,0
Профессиональная квалификационная группа «Общеотраслевые должности служащих третьего уровня»	
1 квалификационный уровень	4157,0
2 квалификационный уровень	4567,0
3 квалификационный уровень	5014,0
4 квалификационный уровень	6027,0
5 квалификационный уровень	7037,0
Профессиональная квалификационная группа «Общеотраслевые должности служащих четвертого уровня»	
1 квалификационный уровень	7563,0
2 квалификационный уровень	8762,0
3 квалификационный уровень	9435,0

2.5. Минимальные размеры окладов должностей руководителей структурных подразделений устанавливаются на основе ПКГ, утвержденных приказом Министерства здравоохранения и социального развития Российской Федерации от 05.05.2008 № 216н «Об утверждении профессиональных квалификационных групп должностей работников образования»:

Квалификационные уровни	Минимальный размер оклада (должностного оклада), ставки заработной платы, руб.
Профессиональная квалификационная группа должностей руководителей структурных подразделений	
1 квалификационный уровень	8316,0
2 квалификационный уровень	8939,0
3 квалификационный уровень	9644,0

2.6. Минимальные размеры окладов (должностных окладов), ставок заработной платы по должностям работников культуры, искусства и кинематографии, устанавливаются на основе отнесения занимаемых ими должностей к ПКГ, утвержденным приказом Министерства здравоохранения и социального развития Российской Федерации от 31.08.2007 № 570 «Об утверждении профессиональных квалификационных групп должностей работников культуры, искусства и кинематографии»:

Квалификационные уровни		Минимальный размер оклада (должностного оклада), ставки заработной платы, руб.
Профессиональная квалификационная группа «Должности работников культуры, искусства и кинематографии среднего звена»		
		3783,0
Профессиональная квалификационная группа «Должности работников культуры, искусства и кинематографии ведущего звена»		
	при наличии среднего профессионального образования	4567,0
	при наличии высшего профессионального образования	5764,0
Профессиональная квалификационная группа «Должности руководящего состава учреждений культуры, искусства и кинематографии»		
		7203,0

2.7. Минимальные размеры окладов (должностных окладов), ставок заработной платы по должностям рабочих культуры, искусства и кинематографии, устанавливаются на основе отнесения занимаемых ими должностей к ПКГ, утвержденным приказом Министерства здравоохранения и социального развития Российской Федерации от 14.03.2008 № 121н «Об утверждении профессиональных квалификационных групп профессий рабочих культуры, искусства и кинематографии»:

Профессиональная квалификационная группа «Профессии рабочих культуры, искусства и кинематографии первого уровня»	
	3237,0
Профессиональная квалификационная группа «Профессии рабочих культуры, искусства и кинематографии второго уровня»	
1 квалификационный уровень	3409,0
2 квалификационный уровень	3783,0
4 квалификационный уровень	5502,0

2.8. Минимальные размеры окладов медицинских и фармацевтических работников устанавливаются на основе ПКГ, утвержденных приказом Министерства здравоохранения и социального развития Российской Федерации от 06.08.2007 № 526 «Об утверждении профессиональных квалификационных групп должностей медицинских и фармацевтических работников»:

Квалификационные уровни	Минимальный размер оклада (должностного оклада), ставки заработной платы, руб.
Профессиональная квалификационная группа «Медицинский и фармацевтический персонал первого уровня»	
1 квалификационный уровень	2928,0
Профессиональная квалификационная группа «Средний медицинский и фармацевтический персонал»	
1 квалификационный уровень	3783,0
2 квалификационный уровень	4157,0
3 квалификационный уровень	4500,0 <*>
4 квалификационный уровень	4920,0
5 квалификационный уровень	5513,0
Профессиональная квалификационная группа «Врачи и провизоры»	
2 квалификационный уровень	6511,0

<*> Для должности «медицинская сестра палатная (постовая)», «медицинская сестра по физиотерапии», «медицинская сестра по массажу», минимальный размер оклада (должностного оклада), ставки заработной платы устанавливается в размере 4920,0 руб.

2.9. Минимальные размеры ставок заработной платы работников, осуществляющих профессиональную деятельность по профессиям рабочих, устанавливаются в соответствии с ПКГ, утвержденных приказом Министерства здравоохранения и социального развития Российской Федерации от 29.05.2008 № 248н «Об утверждении профессиональных квалификационных групп общеотраслевых профессий рабочих»:

Квалификационные уровни	Минимальный размер оклада (должностного оклада), ставки заработной платы, руб.
Профессиональная квалификационная группа «Общеотраслевые профессии рабочих первого уровня»	
1 квалификационный уровень	2928,0
2 квалификационный уровень	3069,0
Профессиональная квалификационная группа «Общеотраслевые профессии рабочих второго уровня»	
1 квалификационный уровень	3409,0
2 квалификационный уровень	4157,0
3 квалификационный уровень	4567,0
4 квалификационный уровень	5502,0

2.10. Минимальные размеры окладов по должностям работников физической культуры и спорта устанавливаются на основе ПКГ, утвержденных приказом Министерства здравоохранения и социального развития Российской Федерации от 27.02.2012 № 165н «Об утверждении профессиональных квалификационных групп должностей работников физической культуры и спорта»:

Квалификационные уровни	Минимальный размер оклада (должностного оклада), ставки заработной платы, руб.
Профессиональная квалификационная группа должностей работников физической культуры и спорта второго уровня	
2 квалификационный уровень	3783,0

2.11. Минимальные размеры окладов по должностям, не предусмотренных профессиональными квалификационными группами:

Должность	Минимальный размер оклада (должностного оклада), ставки заработной платы, руб.
Заведующий библиотекой	7037,0
Художественный руководитель	7203,0
Специалист по охране труда	4157,0
Контрактный управляющий 5 уровня квалификации	5014,0
Контрактный управляющий 6 уровня квалификации	6027,0
Контрактный управляющий 7 уровня квалификации	7037,0

»

2. Управлению внутреннего контроля Администрации ЗАТО г. Железногорск (Панченко Е.Н.) довести до сведения населения настоящее постановление через газету «Город и горожане».

3. Отделу общественных связей Администрации ЗАТО г. Железногорск (И.С. Пикалова) разместить настоящее постановление на официальном сайте городского округа «Закрытое административно-территориальное образование Железногорск Красноярского края» в информационно-телекоммуникационной сети «Интернет».

4. Контроль над исполнением настоящего постановления возложить на заместителя Главы ЗАТО г. Железногорск по социальным вопросам Е.А. Карташова.

5. Настоящее постановление вступает в силу после его официального опубликования, но не ранее 01.06.2020.

Глава ЗАТО г. Железногорск И.Г. КУКСИН

Первый

5.00, 9.05 Телеканал «Доброе утро».
9.00, 12.00, 15.00 Новости.
9.50, 3.15 Модный приговор. (6+).
10.50 Жить здорово! (16+).
12.05 Время покажет. (16+).
15.10 Давай поженимся! (16+).
16.00, 1.45Мужское / Женское. (16+).
18.00 Вечерние новости (с субтитрами).
18.45 «Человек и закон» с Алексеем Пимановым. (16+).
19.40 Поле чудес. (16+).
21.00 Время.
21.30 «Три аккорда». Лучшее. (16+).
23.20 Вечерний Ургант. (16+).
0.10 Х/ф «МИСТЕР ШТАЙН ИДЁТ В ОНЛАЙН». (16+).
4.00 Наедине со всеми. (16+).

Россия

5.00, 9.30 Утро России.
9.00, 14.30, 21.05 Вести. Местное время.
9.55 О самом главном. (12+).
11.00, 14.00, 17.00, 20.00 Вести.
11.30 «Судьба человека с Борисом Корчевниковым». (12+).
12.40, 17.15 «60 минут». (12+).
14.50, 2.00Т/с «ТАЙНЫ СЛЕДСТВИЯ». (12+).
18.30 «Андрей Малахов. Прямой эфир». (16+).
21.20 Т/с «АНКА С МОЛДАВАНКИ». (12+).
23.35 Вечер с Владимиром Соловьёвым. (12+).

ТВЦ

СПЕКТР-ТВ

6.00 «Настроение».
8.15 «Ералаш». (6+).
8.25 Х/ф «КОНЕЦ ОПЕРАЦИИ «РЕЗИДЕНТ». (12+).
11.30, 14.30, 17.50 События.
11.55 Т/с «ОНА НАПИСАЛА УБИЙСТВО». (12+).
13.40 «Мой герой». (12+).
14.50 Город новостей.
15.05 Т/с «ПУАРО АГАТЫ КРИСТИ». (12+).
16.55, 2.25«Прощание». (16+).
18.15 Т/с «ВОЗВРАЩЕНИЕ К СЕБЕ». (16+).
22.00, 3.05«В центре событий» с Анной Прохоровой. (16+).
23.10 Д/ф «Геннадий Хазанов. Лицо под маской». (12+).
0.00 Х/ф «БЕРЕГИСЬ АВТОМОБИЛЯ». (0+).
1.30 Петровка, 38. (16+).
1.45 «Приговор. Властилина». (16+).
4.05 Д/ф «Актёрские судьбы. Валентина Токарская и Евгений Весник». (12+).
4.30 Х/ф «ВОЗВРАЩЕНИЕ РЕЗИДЕНТА». (12+).

Че

КАНАЛ 12

6.00, 4.20 Т/с «ДАША ВАСИЛЬЕВА. ЛЮБИТЕЛЬНИЦА ЧАСТНОГО СЫСКА». (0+).
8.00 Остановите Витю! (16+).
9.00, 10.00Дорожные войны. Лучшее. (16+).
9.30, 11.30Дорожные войны 2.0. (16+).
12.00 +100500. (16+).
14.00, 0.00Т/с «МОЛОДЁЖКА». (16+).
18.00 Утилизатор. (12+).
19.00 Анекдоты-2. (16+).
20.30 Решала. (16+).
22.30 Опасные связи. (16+).
2.05 Х/ф «ПАРАНОРМАЛЬНОЕ ЯВЛЕНИЕ-5: ПРИЗРАКИ». (18+).
3.30 Улётное видео. (16+).

ЕНИСЕЙ

6.00, 17.30Т/с «САШКА». (16+).
7.00 «Утро на Енисее». (12+).
10.00, 12.00, 14.00, 16.30, 18.30, 20.30, 23.30 Новости. (16+).
10.30, 17.25 «Давайте пробовать». (16+).
10.35, 11.45 «Что и как». (12+).
10.45, 19.30 Т/с «НЕ ВМЕСТЕ». (16+).
11.40, 16.25, 21.00, 5.55 «Модные советы». (12+).
12.15, 16.10, 19.20, 23.15 Д/с «Вне зоны». (16+).
12.25, 19.15, 0.30 «Полезная программа». (16+).
12.30, 2.35Д/с «Истории спасения». (16+).
13.00, 3.15Д/с «Мировой рынок». (12+).
14.15, 0.35Т/с «ВЕЧНЫЙ ОТПУСК». (16+).
15.15 Т/с «АКАДЕМИЯ». (12+).
16.45 М/ф «Мультфильмы». (6+).
19.00, 0.15, 2.20, 5.40«Наша культура». (12+).
21.05, 0.00«Интервью». (12+).
21.20 «Соседи». (16+).
21.35, 4.05Х/ф «ЧЕМПИОНЫ». (6+).
1.25 Т/с «ЗАКРЫТАЯ ШКОЛА». (16+).

5 КАНАЛ

РАЗВИТИЕ

5.00, 9.00, 13.00, 17.30, 3.25 Известия.
5.25, 6.10, 7.00, 7.55, 8.55, 9.25, 10.15, 11.15, 12.20, 13.25 Т/с «СМЕРТЬ ШПИОНАМ!» (16+).
13.40, 14.35, 15.35, 16.35 Т/с «ВЫСОКИЕ СТАВКИ». (16+).
17.45, 18.45 Т/с «СЛЕДОВАТЕЛЬ ПРОТАСОВ». (16+).
19.40, 20.35, 21.25, 22.20, 0.30 Т/с «СЛЕД». (16+).
23.10 Т/с «СВОИ-2». (16+).
0.00 Известия. Итоговый выпуск.
1.15, 1.55, 2.25, 2.55, 3.35, 4.05, 4.35 Т/с «ДЕТЕКТИВЫ». (16+).

МАТЧ!

6.45 Профессиональный бокс. Х. К. Рамирес - М. Хукер. Бой за титулы чемпиона мира по версиям WBO и WBC в первом полусреднем весе. Трансляция из США. (16+).
8.40 Д/с «Боевая профессия». (16+).
9.00 Д/ф «Бату». (16+).
10.00 Лыжный спорт. Кубок мира. Сезон 2019-2020. Индивидуальная гонка. Мужчины. 15 км. Трансляция из Финляндии. (0+).
10.45, 15.25, 20.10, 23.05, 4.55 Все на Матч! (12+).
11.05 Мини-футбол. Россия - Аргентина. Чемпионат мира-2016. Финал. Трансляция из Колумбии. (0+).
13.15, 15.20, 18.00, 20.05, 23.00, 1.55 Новости.
13.20 Футбол. «Бавария» - «Айнтрахт». Кубок Германии. 1/2 финала. (0+).
16.00 Футбол. «Портимоненсе» - «Бенфика». Чемпионат Португалии. (0+).
18.05 Футбол. «Порту» - «Маритиму». Чемпионат Португалии. (0+).
20.40 Футбол. «Атлетико» - «Севилья». Чемпионат Испании. (0+).
22.30 «Футбольная Испания». (12+).
23.25 «Барселона» - «Манчестер Юнайтед» 2011 / «Реал» (Мадрид) - «Ливерпуль» 2018. Избранное. (0+).
23.55 «Идеальная команда». (12+).
0.55 Специальный обзор. (12+).
2.00 Все на футбол!
2.55 Футбол. «Севилья» - «Бетис». Чемпионат Испании. Прямая трансляция.

Культура

6.30 Письма из провинции.
7.00 Легенды мирового кино.
7.35 Моя любовь - Россия!
8.05, 13.20, 19.55 Д/с «Восемь дней, которые создали Рим».
8.50, 23.55XX век.
9.45 Д/с «Красивая планета».
10.00 Шедевры старого кино.
11.35 Цвет времени.
11.45 Academia.
12.35 «Игра в бисер» с Игорем Волгиным.
14.05 Спектакль «Где мы? Оо!..».
16.50 Денис Мацуев, Валерий Гергиев и Государственный академический симфонический оркестр России им.Е.Ф.Светланова.
17.25 Д/ф «Роман в камне».
18.00 Уроки рисования с Сергеем Андриякой.
18.30 Д/ф «Бумбараш». Журавль по небу летит».
19.10 «2 Верник 2».
20.40 Спокойной ночи, малыши!
20.55 Энигма.
21.35 Х/ф «ШУМНЫЙ ДЕНЬ».
23.10 Д/ф «Эрик Булатов. Иду...»
0.50 Фестиваль Вербье.
2.00 Больше, чем любовь.
2.40 М/ф «- Ишь ты, Масленица!». «Икар и мудрецы».

Домашний

ТВК

6.30, 6.15 «6 кадров». (16+).
7.05, 4.10 «По делам несовершеннолетних». (16+).
9.10 «Давай разведёмся!» (16+).
10.15, 3.20 «Тест на отцовство». (16+).
12.20, 2.30 Д/с «Реальная мистика». (16+).
13.20, 1.35 Д/с «Понять. Простить». (16+).
14.25, 1.10 Д/с «Порча». (16+).
15.00 Х/ф «ДВА ПЛЮС ДВА». (16+).
19.00, 22.35 Х/ф «НА КРАЮ ЛЮБВИ». (16+).
22.30 «Секреты счастливой жизни». (16+).
23.15 Т/с «ДВОЙНАЯ СПЛОШНАЯ». (16+).
5.50 «Домашняя кухня». (16+).

РЕН ТВ

7 КАНАЛ

5.00, 4.10 «Военная тайна» с Игорем Прокопенко. (16+).
6.00, 9.00 «Документальный проект». (16+).
7.00 «С бодрым утром!» (16+).
8.30, 12.30, 16.30, 19.30, 23.00 «Новости». (16+).
11.00 «Как устроен мир с Тимофеем Баженовым». (16+).
12.00, 16.00, 19.00 «Информационная программа 112». (16+).
13.00, 23.30 «Загадки человечества с Олегом Шишкиным». (16+).
14.00 «Невероятно интересные истории». (16+).
15.00 «Неизвестная история». (16+).
17.00, 3.20«Тайны Чапман». (16+).
18.00, 2.30«Самые шокирующие гипотезы». (16+).
20.00 Х/ф «КИБЕР». (16+).
22.30 «Смотреть всем!» (16+).
0.30 Т/с «СПАРТАК: ВОЙНА ПРОКЛЯТЫХ». (18+).

СТС

ПРИМА-ТВ

6.00, 5.50 Ералаш. (0+).
6.25 М/с «Фиксики». (0+).
6.50 М/с «Приключения Вуди и его друзей». (0+).
7.10, 15.00Т/с «МИША ПОРТИТ ВСЁ». (16+).
8.00, 14.00«Галилео». (12+).
9.00 Уральские пельмени. (16+).
9.25, 3.45 Х/ф «ПТИЧКА НА ПРОВОДЕ». (16+).
11.40 Х/ф «СТАРТРЕК. БЕСКОНЕЧНОСТЬ». (16+).
16.00 Т/с «ВОСЬМИДЕСЯТЫЕ». (16+).
18.25 М/ф «Шрэк-2». (6+).
20.05 Х/ф «ПРИБЫТИЕ». (16+).
22.25 Т/с «ВЫЖИТЬ ПОСЛЕ». (16+).
0.20 Х/ф ПРЕМЬЕРА! «СЕРДЦЕ ИЗ СТАЛИ». (18+).
2.05 Х/ф «ФЛОТ МАКХЕЙЛА». (0+).
5.30 М/ф «Ворона и лисица, кукушка и петух». (0+).
5.40 М/ф «Грибок-теремок». (0+).

ТНТ

7.00, 7.30, 8.00, 8.30 ТНТ. Gold. (16+).
9.00 Дом-2. Lite. (16+).
10.15 Дом-2. Остров любви. (16+).
11.30 Бородина против Бузовой. (16+).
12.30 «Дом-2. Спаси свою любовь». (16+).
13.30, 14.00, 14.30, 15.00 Т/с «САШАТАНЯ». (16+).
15.30, 16.00, 16.30, 17.00, 17.30 Т/с «УНИВЕР. НОВАЯ ОБЩАГА». (16+).
18.00, 18.30, 19.00 Т/с «ИНТЕРНЫ». (16+).
19.30, 20.00 Т/с «РЕАЛЬНЫЕ ПАЦАНЫ». (16+).
20.30 Т/с «257 ПРИЧИН, ЧТОБЫ ЖИТЬ». (16+).
21.00 Студия Союз. (16+).
22.00 Т/с «БИХЭППИ». (16+).
23.00 Дом-2. Город любви. (16+).
0.00 Дом-2. После заката. (16+).
1.05 «Comedy Woman». (16+).
2.05 ТНТ-Club. (16+).
2.10, 2.55 «Stand Up». (16+).
3.45, 4.35, 5.25 «Открытый микрофон». (16+).
6.10, 6.35 ТНТ. Best. (16+).

НТВ

АФОНТОВО-22

5.10 Т/с «МОСКВА. ТРИ ВОКЗАЛА». (16+).
6.00 Утро. Самое лучшее. (16+).
8.00, 10.00, 13.00, 16.00, 19.00, 23.00 Сегодня.
8.25 Т/с «МУХТАР. НОВЫЙ СЛЕД». (16+).
9.25, 10.25, 1.20 Т/с «МОРСКИЕ ДЬЯВОЛЫ. СМЕРЧ». (16+).
13.20 Обзор. Чрезвычайное происшествие.
13.50 Место встречи. (16+).
16.25 ДНК. (16+).
18.20, 19.40 Т/с «ПЁС». (16+).
21.00 Т/с «ЧЕРНАЯ ЛЕСТНИЦА». (16+).
23.15 Т/с «МОСТ». (16+).
3.40 Т/с «ТИХАЯ ОХОТА». (16+).

ТВ 3

6.00 М/ф «Мультфильмы». (0+).
9.10 Комаровский против коронавируса. (12+).
9.20, 9.55, 10.30, 17.30, 18.00 Д/с «Слепая». (16+).
11.00, 11.30, 16.00, 16.30 Гадалка. (16+).
12.00, 13.00 Не ври мне. (12+).
14.00, 14.30 Д/с «Очевидцы». (16+).
15.00 Мистические истории. (16+).
17.00 Д/с «Чудо». (12+).
18.30, 19.30 Т/с «НОЧНОЙ АДМИНИСТРАТОР». (16+).
20.30, 21.15, 22.10 Т/с «КОСТИ». (12+).
23.00 Х/ф «ВИСЕЛИЦА». (16+).
0.45, 1.45, 2.45, 3.30 Т/с «НАВИГАТОР». (16+).
4.15, 4.45, 5.00, 5.30 Странные явления. (16+).

ДОМ КИНО

6.10 Х/ф «ДВОЙНОЙ ОБГОН». (12+).
7.30 Х/ф «КОНЕЦ ВЕЧНОСТИ». (16+).
9.50 Х/ф «МЕТЕЛЬ». (6+).
11.20, 23.15 Т/с «СВАТЫ». (16+).
15.00 Т/с «ДЕТЕКТИВЫ». (16+).
17.25 Х/ф «КУБАНСКИЕ КАЗАКИ». (12+).
19.25 Х/ф «ЛЮБОВЬ И ГОЛУБИ». (12+).
21.30 Х/ф «СПОРТЛОТО-82». (6+).
3.00 Х/ф «БЕРЕГИСЬ АВТОМОБИЛЯ». (12+).
4.45 Х/ф «ГОД ТЕЛЁНКА». (12+).

Звезда

6.00 «Сегодня утром». (12+).
8.00, 13.00, 21.15 Новости дня.
8.35 Д/с «Штурм неба. Выжить в пятом океане». (16+).
9.20, 13.20, 14.05 Т/с «ШЕЛЕСТ».
14.00, 18.00 Военные новости.
18.10 Д/с «Освобождение». (12+).
18.30 «Специальный репортаж». (12+).
18.50 Д/с «Линия Сталина». (12+).
19.40 Легенды телевидения. (12+).
20.25 «Код доступа». (12+).
21.30 «Открытый эфир». (12+).
23.05 «Между тем» с Наталией Метлиной. (12+).
23.40 Т/с «РОССИЯ МОЛОДАЯ». (6+).

ТЕЛЕКАНАЛ «Ю»

5.45 «Папа попал». (12+).
8.50, 20.55«Мастершеф». (12+).
12.25 «Взвешенные и счастливые». (16+).
15.40 «Мой лучше». (16+).
17.30 «Модель XL». (16+).
23.55 Т/с «МЫСЛИТЬ КАК ПРЕСТУПНИК». (16+).
1.40 «Суперчистка». (12+).
4.15 «Europa plus чарт». (16+).

Карусель

5.00 «Ранние пташки». (0+).
6.55, 7.30 «Чик-зарядка». (0+).
7.00 «С добрым утром, малыши!» (0+).
7.35 М/с «Супер Ралли». (0+).
8.05 М/с «Маленькое королевство Бена и Холли». (0+).
9.20 «Весёлая ферма». (0+).
9.35 М/ф «Союзмультфильм» представляет: «Василиса Прекрасная». (0+).
9.55 М/ф «Синеглазка». (0+).
10.10 М/ф «Горе не беда». (0+).
10.25 М/с «Приключения Ам Няма». (0+).
10.35 М/с «История изобретений». (0+).
11.20 М/с «Смешарики. Новые приключения». (0+).
12.15 М/с «Бен 10». (12+).
12.40 М/с «Лего Сити. Приключения». (0+).
13.05 М/с «Ниндзяго». (6+).
13.25 М/с «Аркадий Паровозов спешит на помощь!» (0+).
13.30 М/с «Буба». (6+).
14.00 «Навигатор. У нас гости!» (0+).
14.10 М/с «Вперёд, Астробой!» (0+).
14.50 «Как устроен город». (0+).
14.55 М/с «Три кота». (0+).
15.40 «Всё, что вы хотели знать, но боялись спросить». (6+).
16.00 М/с «Бурёнка Даша». (0+).
16.05 «ТриО!» (0+).
16.10 М/с «Фиксики». (0+).
17.05 «Простая наука». (6+).
17.10 М/с «Барбоскины». (0+).
18.15 М/с «Оранжевая корова». (0+).
19.05 М/с «Маша и Медведь». (0+).
20.30 «Спокойной ночи, малыши!» (0+).
20.45 М/с «Пластилинки». (0+).
20.50 М/с «Лунтик и его друзья». (0+).
22.00 М/с «Эволюция Черепашек-ниндзя». (6+).
22.50 М/с «Колобанга. Только для пользователей интернета». (6+).
23.35 «Ералаш». (6+).
0.55 М/с «Приключения Тома и Джерри». (6+).
2.20, 3.25 М/с «Детектив Миретта». (6+).
3.00 «Лабораториум». (0+).
3.55 «Буквариий». (0+).
4.00 М/с «Невероятные приключения Нильса». (0+).
4.55 «Лапы, морды и хвосты». (0+).

ВНИМАНИЕ! ТЕЛЕКОМПАНИИ МОГУТ ВНОСИТЬ ИЗМЕНЕНИЯ В СЕТКУ ВЕЩАНИЯ.

ПЯТНИЦА, 12 ИЮНЯ

Первый

6.00, 10.00, 12.00 Новости.
6.10, 3.10 Д/с «Россия от края до края». (12+).
7.00 «День России». Праздничный канал.
10.10, 23.30 Д/ф «Дамир вашему дому». (16+).
10.55, 12.10 Д/с «Рюриковичи». (12+).
18.30 Х/ф «ВИКИНГ». (12+).
21.00 Время.
21.20 Х/ф ПРЕМЬЕРА. «ЛЕВ ЯШИН. ВРАТАРЬ МОЕЙ МЕЧТЫ». (6+).
0.25 Концерт Пелагеи «Вишневый сад». (12+).
1.45 Наедине со всеми. (16+).

Россия

5.00 Х/ф «МУЖ НА ЧАС». (12+).
8.35 Х/ф «КАРНАВАЛЬНАЯ НОЧЬ». (0+).
10.10 Сто к одному.
11.00, 14.00, 20.00 Вести.
12.00 «100ЯНОВ. Лучшее». (12+).
14.30 Х/ф «КАТЬКИНО ПОЛЕ». (12+).
18.25 Х/ф «КАВКАЗСКАЯ ПЛЕННИЦА, ИЛИ НОВЫЕ ПРИКЛЮЧЕНИЯ ШУРИКА». (6+).
20.40 Х/ф «ДВИЖЕНИЕ ВВЕРХ». (12+).
23.10 «Мы - вместе!» Большой праздничный концерт, посвящённый Дню России.
1.05 Х/ф «ОХОТА НА ПИРАНЬЮ». (16+).
3.20 Х/ф «ТИХИЙ ОМУТ». (12+).

ТВЦ

6.40 «Молодости нашей нет конца». Концерт. (6+).
7.45 Х/ф «СВЕРСТНИЦЫ». (12+).
9.05 Х/ф «СКАЗКА О ЦАРЕ САЛТАНЕ». (0+).
10.25 Д/ф «Михаил Задорнов. Когда смешно, тогда не страшно». (12+).
11.30, 14.30, 20.50 События.
11.45 Х/ф «БЕРЕГИСЬ АВТОМОБИЛЯ». (0+).
13.30, 14.45 Х/ф «КАССИРШИ». (12+).
17.15 Х/ф «МЕСТЬ НА ДЕСЕРТ». (12+).
21.05 «Приют комедиантов». (12+).
22.50 Д/ф «Евгений Евтушенко. Со мною вот что происходит...» (12+).
23.30 Д/ф «Голубой огонёк». Битва за эфир». (12+).
0.15 Д/ф «Жизнь без любимого». (12+).
0.55 Х/ф «НАГРАДИТЬ (ПОСМЕРТНО)». (12+).
2.20 Х/ф «ГОРБУН». (6+).
4.00 Петровка, 38. (16+).
4.15 Х/ф «КОНЕЦ ОПЕРАЦИИ «РЕЗИДЕНТ». (12+).

Че

6.00, 3.05 Супершеф. (16+).
6.45 Улётное видео. Лучшее. (16+).
8.05, 4.35 Улётное видео. (16+).
9.00 Х/ф «ЗВЁЗДНЫЕ ВОЙНЫ. ЭПИЗОД 5 - ИМПЕРИЯ НАНОСИТ ОТВЕТНЫЙ УДАР». (0+).
11.40 Х/ф «ЗВЁЗДНЫЕ ВОЙНЫ. ЭПИЗОД 6 - ВОЗВРАЩЕНИЕ ДЖЕДАЯ». (0+).
14.20 Х/ф «ЗВЁЗДНЫЕ ВОЙНЫ. ЭПИЗОД 1 - СКРЫТАЯ УГРОЗА». (0+).
17.00 Х/ф «ЗВЁЗДНЫЕ ВОЙНЫ. ЭПИЗОД 2 - АТАКА КЛОНОВ». (0+).
20.00 Х/ф «ЗВЁЗДНЫЕ ВОЙНЫ. ЭПИЗОД 3 - МЕСТЬ СИТХОВ». (12+).
23.00, 23.30 +100500. (18+).
1.00 Т/с «МИР ДИКОГО ЗАПАДА». (18+).
3.50 За гранью реального. (16+).

ЕНИСЕЙ

6.00 Т/с «САШКА». (16+).
7.00, 16.30, 18.30, 20.30, 23.30 Новости. (16+).
7.30 М/ф «Мультфильмы». (6+).
8.45, 12.00, 15.45 «Наша культура». (12+).
9.00 Х/ф «БЕЛЛЬ И СЕБАСТЬЯН: ПРИКЛЮЧЕНИЯ ПРОДОЛЖАЮТСЯ». (12+).
10.55, 15.40, 21.00 «Полезная программа». (16+).
11.00 «Барышня-крестьянка». (16+).
11.55 «Модные советы». (12+).
12.15 «Планета вкусов». (12+).
12.45, 2.35Х/ф «НУЖНЫЕ ЛЮДИ». (12+).
14.40, 20.25, 23.45, 5.55 «Давайте пробовать». (16+).
14.45 Д/ф «Людмила Зыкина. Опустела без тебя земля...» (12+).
16.00 «Euromaxx: Окно в Европу». (16+).
16.45, 23.50 Праздничный концерт ко Дню войск национальной гвардии Российской Федерации. (12+).
18.45, 20.45, 2.20, 5.40 «Наше здоровье». (16+).
19.00, 23.15 Д/с «Вне зоны». (16+).
19.30 Д/с «ЕХперименты». (12+).
21.05, 4.05Х/ф «ЧЕМПИОНЫ: БЫСТРЕЕ. ВЫШЕ. СИЛЬНЕЕ». (6+).
1.25 Т/с «ЗАКРЫТАЯ ШКОЛА». (16+).

5 КАНАЛ

5.00, 5.45 Д/с «Мое родное». (12+).
6.45, 7.45, 8.45, 9.50, 10.55, 12.05, 13.10, 14.20, 15.20, 16.25, 17.35, 18.40, 19.40, 20.50, 21.50, 22.55 Т/с «СТАРШИЙ СЛЕДОВАТЕЛЬ». (16+).
0.00 «Легенды «Ретро FM». Праздничный концерт. (16+).
1.50, 2.25, 2.50, 3.20, 3.45, 4.15, 4.40 Т/с «ДЕТЕКТИВЫ». (16+).

МАТЧ!

6.25 Д/ф «Спорт высоких технологий». (12+).
7.25 Х/ф «БОЙЦОВСКИЙ СРЫВ». (16+).
9.30 «Команда мечты». (12+).
10.00 Лыжный спорт. Кубок мира. Сезон 2019-2020. Мужчины. Эстафета. 4х7,5 км. Трансляция из Финляндии. (0+).
11.30, 15.30, 19.40, 0.00, 2.25 Все на Матч! (12+).
11.50 Х/ф «КРИД: НАСЛЕДИЕ РОККИ». (16+).
14.25 Специальный обзор. (12+).
15.25, 19.35, 21.50, 23.55 Новости.
16.15 Мини-футбол. Россия - Казахстан. Чемпионат Европы-2018. Матч за 3-е место. Трансляция из Словении. (0+).
18.05 Реальный спорт.
18.50 Профессиональный бокс и ММА. Афиша. (16+).
20.20 «Нефутбольные истории». (12+).
20.50 Все на футбол! Афиша. (12+).
21.55 Футбол. Чемпионат Белоруссии. «Минск» - «Ислочь» (Минский район). Прямая трансляция.
0.25 Футбол. «Гранада» - «Хетафе». Чемпионат Испании. Прямая трансляция.
2.55 Футбол. «Валенсия» - «Леванте». Чемпионат Испании. Прямая трансляция.
4.55 Х/ф «БЕШЕНЫЙ БЫК». (16+).

Культура

6.30 М/ф «Мультфильмы».
8.15 Х/ф «МОЯ ЛЮБОВЬ».
9.35 Обыкновенный концерт с Эдуардом Эфировым.
10.00 Х/ф «ШУМНЫЙ ДЕНЬ».
11.40 Д/с «Земля людей».
12.10, 1.55Д/с «Страна птиц».
12.50 Людмиле Зыкиной посвящается... Концерт в Государственном Кремлевском дворце.
14.50 Д/ф «Молодинская битва. Забытый подвиг».
15.30 Х/ф «НЕ БЫЛО ПЕЧАЛИ».
16.40 Пешком...
17.05 Д/ф «Хуциев. Мотор идёт!»
18.25 Х/ф «ИЮЛЬСКИЙ ДОЖДЬ».
20.15 Д/с «Великие реки России».
20.55 Х/ф «ПЛАЩ КАЗАНОВЫ».
22.30 Клуб 37.
23.35 Х/ф «ШОФЁР НА ОДИН РЕЙС».
2.35 М/ф «В мире басен». «А в этой сказке было так...»

Домашний

6.30, 6.15 «6 кадров». (16+).
6.35 Х/ф «НЕ МОГУ СКАЗАТЬ «ПРОЩАЙ». (16+).
8.25 Х/ф «МУЖЧИНА В МОЕЙ ГОЛОВЕ». (16+).
10.55 Х/ф «КАК ИЗВЕСТИ ЛЮБОВНИЦУ ЗА 7 ДНЕЙ». (16+).
15.00 Х/ф «НА КРАЮ ЛЮБВИ». (16+).
19.00 Х/ф «ПОДКИДЫШ». (16+).
23.00 Х/ф «ВРЕМЯ СЧАСТЬЯ». (16+).
1.00 Х/ф «ДОМ НА ХОЛОДНОМ КЛЮЧЕ». (16+).
4.10 Д/с «Чудотворица». (16+).
5.50 «Домашняя кухня». (16+).

РЕН ТВ

5.00 «Военная тайна» с Игорем Прокопенко. (16+).
5.15 «Тайны Чапман». (16+).
7.00 Т/с «СТРЕЛОК». (16+).
10.30 Т/с «СТРЕЛОК-2». (16+).
14.00 Т/с «СТРЕЛОК-3». (16+).
17.15 Х/ф «ВОРОШИЛОВСКИЙ СТРЕЛОК». (16+).
19.15 Х/ф «9 РОТА». (16+).
22.00 Х/ф «РЕШЕНИЕ О ЛИКВИДАЦИИ». (16+).
0.00 Т/с «ЧЕСТЬ ИМЕЮ!...» (16+).
3.20 Х/ф «ВОЙНА». (16+).

СТС

6.00, 5.50 Ералаш. (0+).
6.25 М/с «Фиксики». (0+).
6.50 М/с «Приключения Вуди и его друзей». (0+).
7.10 Т/с «МИША ПОРТИТ ВСЁ». (16+).
8.00 «Галилео». (12+).
9.00 Уральские пельмени. (16+).
9.20 М/ф «Крякнутые каникулы». (6+).
11.00 М/ф «Смешарики. Легенда о золотом драконе». (6+).
12.35 М/ф «Смешарики. Дежавю». (6+).
14.15 М/ф «Фиксики. Большой секрет». (6+).
15.45 Х/ф «НАПАРНИК». (12+).
17.35 Х/ф ПРЕМЬЕРА! «ДОРОГОЙ ПАПА». (12+).
19.15 Х/ф «ПОДАРОК С ХАРАКТЕРОМ». (0+).
21.00 Х/ф ПРЕМЬЕРА! «МИЛЛИАРД». (12+).
23.00 Х/ф ПРЕМЬЕРА! «НИЩЕБРОДЫ». (12+).
0.35 Х/ф «ПРИБЫТИЕ». (16+).
2.30 Х/ф «ЧЕЛОВЕК В ЖЕЛЕЗНОЙ МАСКЕ». (0+).
4.30 Шоу выходного дня. (16+).
5.15 М/ф «Чиполлино». (0+).

ТНТ

7.00, 7.30, 8.00, 8.30 ТНТ. Gold. (16+).
9.00, 9.30, 10.00, 10.30 Т/с «САШАТАНЯ». (16+).
11.00, 12.00, 13.00, 14.00, 15.00, 16.00, 17.00, 18.00, 19.00, 20.00 Однажды в России. (16+).
21.00 «Комеди Клаб. Дайджест». (16+).
22.00, 22.30 ХБ. (16+).
23.00 Дом-2. Город любви. (16+).
0.00 Дом-2. После заката. (16+).
1.05 «Такое кино!» (16+).
1.35, 2.25, 3.15 «Stand Up». (16+).
4.05, 4.55, 5.45 «Открытый микрофон». (16+).
6.35 ТНТ. Best. (16+).

НТВ

5.05 Х/ф «КАЛИНА КРАСНАЯ». (12+).
6.50, 8.20, 10.20 Т/с «МОРСКИЕ ДЬЯВОЛЫ. РУБЕЖИ РОДИНЫ». (16+).
8.00, 10.00, 16.00, 19.00 Сегодня.
13.40, 1.00Х/ф «ЛЕГЕНДА О КОЛОВРАТЕ». (12+).
16.20, 19.40 Х/ф «БАТАЛЬОН». (16+).
21.00 Т/с «ЧЕРНАЯ ЛЕСТНИЦА». (16+).
23.00 Т/с «МОСТ». (16+).
2.55 Квартирный вопрос. (0+).
3.45 Д/ф «Мировая закулиса. Тайные общества». (16+).

ТВ 3

6.00 М/ф «Мультфильмы». (0+).
8.30, 10.15, 11.30, 12.30, 13.45, 15.00, 16.15, 17.30, 18.45, 20.00, 21.15, 22.30, 23.45 Последний герой. Зрители против звёзд. (16+).
1.00 Х/ф «ХИМЕРА». (16+).
2.45, 3.15, 4.00, 4.30, 5.15 Д/с «Вокруг Света. Места Силы». (16+).

ДОМ КИНО

6.10 Х/ф «ЛЮБИТЬ ПО-РУССКИ». (16+).
7.40 Х/ф «ОЖИДАНИЕ». (12+).
8.45 Х/ф «БЕЗУМНЫЙ ДЕНЬ». (12+).
9.50 М/ф «Князь Владимир». (6+).
11.20, 23.15 Т/с «СВАТЫ». (16+).
15.00 М/ф «Белка и Стрелка. Звёздные собаки». (6+).
16.50 М/ф «Иван Царевич и Серый Волк». (6+).
18.25 М/ф «Илья Муромец и Соловей-Разбойник». (6+).
19.55 М/ф «Алёша Попович и Тугарин Змей». (6+).
21.25 Х/ф «ОСОБЕННОСТИ НАЦИОНАЛЬНОЙ ОХОТЫ». (16+).
3.00 Х/ф «ОСОБЕННОСТИ НАЦИОНАЛЬНОЙ ОХОТЫ В ЗИМНИЙ ПЕРИОД». (16+).
4.20 Х/ф «ОСОБЕННОСТИ НАЦИОНАЛЬНОЙ РЫБАЛКИ». (16+).

Звезда

Пятница, 12 июня
6.10, 8.15 Т/с «РОССИЯ МОЛОДАЯ». (6+).
8.00, 13.00, 18.00 Новости дня.
10.55 «Не факт!» (6+).
13.15, 14.00, 14.45, 15.35 Д/с «Улика из прошлого». (16+).
16.20, 17.10, 18.20, 19.10 Д/с «Загадки века с Сергеем Медведевым». (12+).
20.00 Х/ф «КРЫМ». (16+).
21.35 Д/ф «Вещий Олег». (12+).
23.20 Д/ф «Великий северный путь». (12+).
0.50 Х/ф «ЕРМАК». (0+).
3.00 Х/ф «ОТПУСК ЗА СВОЙ СЧЕТ». (12+).
5.15 Д/с «Сделано в СССР». (6+).

ТЕЛЕКАНАЛ «Ю»

Пятница, 12 июня
5.00, 3.15 «Папа попал». (12+).
8.30, 15.10«Мастершеф». (12+).
0.00 Т/с «МЫСЛИТЬ КАК ПРЕСТУПНИК». (16+).

Карусель

5.00 М/с «Ангел Бэби». (0+).
6.55, 7.30 «Чик-зарядка». (0+).
7.00 «С добрым утром, малыши!» (0+).
7.35 М/с «Белка и Стрелка. Озорная семейка». (0+).
9.25 М/с «Смешарики. Спорт». (0+).
10.50 М/с «Новаторы». (6+).
12.35 М/с «Барбоскины». (0+).
14.15 М/с «Сказочный патруль». (0+).
15.40 «Вкусняшки шоу». (0+).
15.55 М/с «Бурёнка Даша». (0+).
16.05 «ТриО!» (0+).
16.10, 17.10 М/с «Три кота». (0+).
17.05 «Простая наука». (6+).
17.45 М/с «Лео и Тиг». (0+).
19.00 М/ф «Чудо-Юдо». (6+).
20.15 М/с «Пластилинки». (0+).
20.30 «Спокойной ночи, малыши!» (0+).
20.45 М/с «Ми-Ми-Мишки». (0+).
22.30 М/с «Бен 10». (12+).
22.55 М/с «Губка Боб Квадратные штаны». (6+).
23.45 М/с «Смешарики. Пин-код». (6+).
1.00 М/с «С.О.Б.Е.З». (6+).
2.20, 3.25 М/с «Детектив Миретта». (6+).
3.00 «Лабораториум». (0+).
3.55 «Букварий». (0+).
4.00 М/с «Невероятные приключения Нильса». (0+).
4.55 «Лапы, морды и хвосты». (0+).

ВНИМАНИЕ! ТЕЛЕКОМПАНИИ МОГУТ ВНОСИТЬ ИЗМЕНЕНИЯ В СЕТКУ ВЕЩАНИЯ.

Первый

6.00 Телеканал «Доброе утро. Суббота».
9.00 Умницы и умники. (12+).
9.45 Слово пастыря. (0+).
10.00, 12.00 Новости.
10.05 Честное слово. (12+).
11.00, 12.05 Видели видео? (6+).
13.45 Премьера. «На дачу!» с Наташей Барбье. (6+).
15.00 Бал Александра Малинина. (12+).
16.30 «Кто хочет стать миллионером?» с Дмитрием Дибровым. (12+).
18.00, 21.20 Сегодня вечером. (16+).
21.00 Время.
23.00 Большая игра. (16+).
0.10 Х/ф «ОН И ОНА». (18+).
2.05 Мужское / Женское. (16+).
3.35 Модный приговор. (6+).
4.20 Наедине со всеми. (16+).

Россия

5.00 «Утро России. Суббота».
8.00 Вести. Местное время.
8.20 Местное время. Суббота.
8.35 Х/ф «КАВКАЗСКАЯ ПЛЕННИЦА, ИЛИ НОВЫЕ ПРИКЛЮЧЕНИЯ ШУРИКА». (6+).
10.10 Сто к одному.
11.00 Х/ф «ДВИЖЕНИЕ ВВЕРХ». (12+).
13.40 Х/ф «БЛАГИМИ НАМЕРЕНИЯМИ». (12+).
18.00 «Привет, Андрей!» (12+).
20.00 Вести в субботу.
21.00 Х/ф «ШОУ ПРО ЛЮБОВЬ». (12+).
1.05 Х/ф «ЧУЖАЯ ЖЕНЩИНА». (12+).

ТВЦ / СПЕКТР-ТВ

6.35 Х/ф «ЖИЗНЬ И УДИВИТЕЛЬНЫЕ ПРИКЛЮЧЕНИЯ РОБИНЗОНА КРУЗО». (0+).
8.00 «Полезная покупка». (16+).
8.10 Православная энциклопедия. (6+).
8.35 Д/ф «Евгений Дятлов. Мне никто ничего не обещал». (12+).
9.35 Х/ф «ВЫСОТА». (0+).
11.30, 14.30, 23.35 События.
11.45 «Вот такое наше лето». (12+).
12.55, 14.45 Х/ф «НЕ В ДЕНЬГАХ СЧАСТЬЕ». (12+).
17.00 Х/ф «ЛИШНИЙ». (12+).
21.00, 2.20«Постскриптум» с Алексеем Пушковым.
22.15, 3.25«Право знать!» (16+).
23.45 «Прощание». (16+).
0.30 Д/ф «90-е. Преданная и проданная». (16+).
1.10 Хроники московского быта. (12+).
1.50 Специальный репортаж. (16+).
4.40 «Осторожно, мошенники!» (16+).
5.05 Д/ф «Голубой огонёк». Битва за эфир». (12+).

Че / КАНАЛ 12

6.00, 3.15 Супершеф. (16+).
6.45 Улётное видео. Лучшее. (16+).
8.05, 21.20, 4.50 Улётное видео. (16+).
9.00, 14.00Х/ф «ГАРФИЛД». (0+).
10.30, 15.30 Х/ф «ГАРФИЛД-2». (0+).
12.00, 17.15 Х/ф «ДЕВЯТЬ ЯРДОВ». (16+).
19.15, 4.00КВН. Высший балл. (16+).
23.00, 23.30 +100500. (18+).
0.00 Т/с «МИР ДИКОГО ЗАПАДА». (18+).

ЕНИСЕЙ

6.00 «Загадки подсознания». (12+).
7.00, 16.30, 18.30, 20.30, 23.30 Новости. (16+).
7.15 М/ф «Мультфильмы». (6+).
8.30 Детский музыкальный концерт «Волшебный микрофон». (0+).
9.00 Х/ф «БЕЛЛЬ И СЕБАСТЬЯН: ДРУЗЬЯ НАВЕК». (6+).
10.00, 15.40, 23.45 «Полезная программа». (16+).
11.00 «Барышня-крестьянка». (16+).
11.55, 20.25 «Модные советы». (12+).
12.00, 15.45 «Наше здоровье». (16+).
12.15 «Планета вкусов». (12+).
12.45 Х/ф «ПО УЛИЦАМ КОМОД ВОДИЛИ». (6+).
14.40, 5.55«Давайте пробовать». (16+).
14.45 Д/ф «Елена Проклова. До слез бывает одиноко». (12+).
16.00 «Euromaxx: Окно в Европу». (16+).
16.45, 23.50, 5.35 «О хлебе насущном». (16+).
17.05 Концерт Би-2. «Лунапарк». (12+).
18.45 «Законодательная власть». (16+).
19.05 Д/с «Вне зоны». (16+).
19.30 Д/с «EXперименты». (12+).
20.45 «Что и как». (12+).
21.00, 3.30Х/ф «ТРИ МЕТРА НАД УРОВНЕМ НЕБА». (16+).
0.15 Т/с «ЗАКРЫТАЯ ШКОЛА». (16+).

5 КАНАЛ / РАЗВИТИЕ

5.00, 5.10, 5.40, 6.15, 6.40, 7.05 Т/с «ДЕТЕКТИВЫ». (16+).
7.40, 4.00 Х/ф «ШИРЛИ-МЫРЛИ». (16+).
10.25, 11.20, 12.15, 13.10, 0.55, 1.50, 2.35, 3.15 Т/с «ЖЕНЩИНА БЕЗ ЧУВСТВА ЮМОРА». (12+).
14.05, 14.55, 15.40, 16.35, 17.20, 18.15, 19.20, 20.25, 21.30, 22.20, 23.10 Т/с «СЛЕД». (16+).
0.00 Известия. Главное.

МАТЧ!

7.25 Профессиональный бокс. Э. Лара - Р. Альварес. Бой за титул чемпиона мира по версии WBA в первом среднем весе. Трансляция из США. (16+).
9.30 «Команда мечты». (12+).
10.00 Д/ф «24 часа войны: Феррари против Форда». (16+).
12.00, 17.25, 20.00, 22.50, 2.00 Все на Матч! (12+).
12.20 Футбол. «Спортинг» - «Пасуш де Феррейра». Чемпионат Португалии. (0+).
14.20, 19.55, 22.00, 23.20, 1.25 Новости.
14.25 Все на футбол! Афиша. (12+).
15.25 Футбол. «Хоффенхайм» - «Лейпциг». Чемпионат Германии. (0+).
17.55 Футбол. «Эспаньол» - «Алавес». Чемпионат Испании. Прямая трансляция.
20.30 «Зенит» - ЦСКА 2003 / «Зенит» - ЦСКА 2014-2015. Избранное. (0+).
21.00 «Идеальная команда». (12+).
22.05 Профессиональный бокс и ММА. Афиша. (16+).
23.25 Футбол. «Бавария» - «Боруссия» (Мёнхенгладбах). Чемпионат Германии. Прямая трансляция.
1.30 «Футбольная Испания». (12+).
2.55 Футбол. «Мальорка» - «Барселона». Чемпионат Испании. Прямая трансляция.
4.55 Х/ф «НА ГЛУБИНЕ 6 ФУТОВ». (16+).

Культура

6.30 М/ф «Ну, погоди!»
8.05 Х/ф «МУЗЫКАЛЬНАЯ ИСТОРИЯ».
9.30 Обыкновенный концерт с Эдуардом Эфировым.
10.00 Х/ф «ИЮЛЬСКИЙ ДОЖДЬ».
11.45, 1.20Д/ф «Любители орехов. Беличьи истории».
12.35 Эрмитаж.
13.00 Всероссийский фестиваль народного искусства «Танцуй и пой, моя Россия!»
14.50 Х/ф «ГРАФ МАКС».
16.35 Д/с «Первые в мире».
16.50 Линия жизни.
17.45 Д/ф «Достояние республики». Бродяга и задира, я обошел полмира».
18.25 Музыкальные истории Тихона Хренникова.
19.20 Романтика романса.
20.15 Д/с «Великие реки России».
20.55 Х/ф «РОКСАННА».
22.40 «Queen. Венгерская рапсодия». Концерт в Будапеште.
0.10 Х/ф «НЕ БЫЛО ПЕЧАЛИ».
2.10 Д/с «Искатели».

Домашний / ТВК

6.30, 6.05 «6 кадров». (16+).
6.50 Х/ф «КАК ИЗВЕСТИ ЛЮБОВНИЦУ ЗА 7 ДНЕЙ». (16+).
10.45, 1.00 Т/с «ОСКОЛКИ СЧАСТЬЯ». (16+).
14.40 Т/с «ОСКОЛКИ СЧАСТЬЯ-2». (16+).
19.00 Т/с «ВЕЛИКОЛЕПНЫЙ ВЕК». (16+).
23.00 Д/с «Звёзды говорят». (16+).
4.05 Д/с «Чудотворица». (16+).
5.40 «Домашняя кухня». (16+).

РЕН ТВ / 7 КАНАЛ

5.00 Х/ф «ВОЙНА». (16+).
5.15 «Невероятно интересные истории». (16+).
7.50 М/ф «Крепость: щитом и мечом». (6+).
9.15 «Минтранс». (16+).
10.15 «Самая полезная программа». (16+).
11.15 «Военная тайна» с Игорем Прокопенко. (16+).
15.20 Засекреченные списки. (16+).
17.20 Х/ф «КОНГ: ОСТРОВ ЧЕРЕПА». (16+).
19.40 Х/ф «НЕУДЕРЖИМЫЕ». (16+).
21.40 Х/ф «НЕУДЕРЖИМЫЕ-2». (16+).
23.30 Х/ф «НЕУДЕРЖИМЫЕ-3». (16+).
1.45 Х/ф «МИРОТВОРЕЦ». (16+).
3.40 «Тайны Чапман». (16+).

СТС / ПРИМА-ТВ

6.00, 5.50 Ералаш. (0+).
6.20 М/с «Приключения Вуди и его друзей». (0+).
6.35 М/с «Приключения Кота в сапогах». (6+).
7.00 М/с «Три кота». (0+).
7.30 М/с «Том и Джерри». (0+).
8.00 М/с Премьера! «Лекс и Плу. Космические таксисты». (6+).
8.25, 15.00Уральские пельмени. (16+).
9.00 ПроСТО кухня. (12+).
10.00 М/с «Забавные истории». (6+).
10.15 М/ф «Рио». (0+).
12.05 М/ф «Рио-2». (0+).
14.00 Премьера! Детки-предки. (12+).
15.05 Х/ф «ПОДАРОК С ХАРАКТЕРОМ». (0+).
16.50 Х/ф «МИЛЛИАРД». (12+).
18.50 Х/ф «ПЛАН ИГРЫ». (12+).
21.00 Х/ф «ПОЛТОРА ШПИОНА». (16+).
23.00 Х/ф «БЫСТРЕЕ ПУЛИ». (18+).
0.45 Х/ф «СЕРДЦЕ ИЗ СТАЛИ». (18+).
2.30 М/ф «Смешарики. Легенда о золотом драконе». (6+).
3.45 Шоу выходного дня. (16+).
5.15 М/ф «Горный мастер». (0+).
5.35 М/ф «Петух и краски». (0+).

ТНТ

7.00, 1.05 ТНТ Music. (16+).
7.30, 8.00, 8.30 ТНТ. Gold. (16+).
9.00, 9.30, 10.00, 10.30, 11.00, 11.30, 12.00, 12.30, 13.00, 13.30, 14.00, 14.30 Т/с «САШАТАНЯ». (16+).
15.00, 15.30, 16.00, 16.30 Т/с «257 ПРИЧИН, ЧТОБЫ ЖИТЬ». (16+).
17.00 Х/ф «БЕГУЩИЙ В ЛАБИРИНТЕ». (16+).
19.00 «Остров Героев». (16+).
20.00, 21.00 Однажды в России. Спецдайджест. (16+).
22.00 «Женский Стендап». (16+).
23.00 Дом-2. Город любви. (16+).
0.00 Дом-2. После заката. (16+).
1.35, 2.25, 3.15 «Stand Up». (16+).
4.05, 4.55 «Открытый микрофон». (16+).
6.10, 6.35 ТНТ. Best. (16+).

НТВ / АФОНТОВО-22

4.35 Х/ф «БАТАЛЬОН». (16+).
8.00, 10.00, 16.00 Сегодня.
8.20 Готовим с Алексеем Зиминым. (0+).
8.45 Кто в доме хозяин? (12+).
9.25 Едим дома. (0+).
10.20 Главная дорога. (16+).
11.00 «Живая еда» с Сергеем Малозёмовым. (12+).
12.00 Квартирный вопрос. (0+).
13.00 НашПотребНадзор. (16+).
14.05 Поедем, поедим! (0+).
15.00 Своя игра. (0+).
16.20 Следствие вели... (16+).
19.00 «Центральное телевидение» с Вадимом Такменевым.
20.50 Х/ф «ЧЁРНЫЙ ПЁС». (12+).
0.15 Квартирник НТВ у Маргулиса. (16+).
1.20 Дачный ответ. (0+).
2.15 Х/ф «КАЛИНА КРАСНАЯ». (12+).
4.00 Д/ф «Мировая закулиса. Секты». (16+).

ТВ 3

6.00 М/ф «Мультфильмы». (0+).
9.45 Рисуем сказки. (0+).
10.00 Комаровский против коронавируса. (12+).
10.15 Последний герой. Зрители против звёзд: Побег из Рая. (16+).
11.45 Мама Russia. (16+).
12.45 Х/ф «ЗВЕЗДНЫЕ ВРАТА». (6+).
15.00 Х/ф «КРИКУНЫ». (16+).
17.15 Х/ф «КРИКУНЫ-2». (16+).
19.00 Х/ф «ХРОНИКИ РИДДИКА». (12+).
21.30 Х/ф «БЕГУЩИЙ ПО ЛЕЗВИЮ 2049». (16+).
0.45 Х/ф «ПОСЛЕДНИЕ ДНИ НА МАРСЕ». (16+).
2.30 Х/ф «ВИСЕЛИЦА». (16+).
3.45, 4.15, 4.30, 5.00, 5.30 Д/с «Городские легенды». (16+).

ДОМ КИНО

6.10 Х/ф «ЛЮБИТЬ ПО-РУССКИ-2». (16+).
7.40 Х/ф «ОБИТАЕМЫЙ ОСТРОВ». (16+).
9.50 Х/ф «ДЖУНГЛИ». (12+).
11.20, 23.15 Т/с «СВАТЫ». (16+).
15.00 Т/с «КАМЕНСКАЯ». (16+).
19.05 Х/ф «ПО СЕМЕЙНЫМ ОБСТОЯТЕЛЬСТВАМ». (12+).
21.40 Х/ф «ПОЛОСАТЫЙ РЕЙС». (12+).
3.00 Х/ф «КОРОЛЕВА БЕНЗОКОЛОНКИ». (6+).
4.35 Х/ф «ЛЮБОВЬ ЗЕМНАЯ». (12+)

Звезда

5.30 Х/ф «МЫ С ВАМИ ГДЕ-ТО ВСТРЕЧАЛИСЬ». (0+).
7.15, 8.15 Х/ф «ФИНИСТ - ЯСНЫЙ СОКОЛ». (0+).
8.00, 13.00, 18.00 Новости дня.
9.00 «Легенды музыки». (6+).
9.30 «Легенды телевидения». (12+).
10.15 Д/с «Загадки века с Сергеем Медведевым». (12+).
11.05 Д/с «Улика из прошлого». (16+).
11.55 «Не факт!» (6+).
12.30 «Круиз-контроль». (6+).
13.15 «Специальный репортаж». (12+).
13.35 «СССР. Знак качества» с Гариком Сукачевым». (12+).
14.25 Х/ф «ГУСАРСКАЯ БАЛЛАДА». (12+).
16.10 Х/ф «МЕДОВЫЙ МЕСЯЦ». (0+).
18.10 «Задело!» с Николаем Петровым.
18.25 Х/ф «БОЛЬШАЯ СЕМЬЯ». (0+).
20.35 Х/ф «ЛЮБОВЬ ЗЕМНАЯ». (0+).
22.25 Х/ф «СУДЬБА». (12+).
1.35 Т/с «АДЪЮТАНТ ЕГО ПРЕВОСХОДИТЕЛЬСТВА». (6+).
4.05 Д/ф «Вальтер Штеннес. Друг против Гитлера». (12+).

ТЕЛЕКАНАЛ «Ю»

5.00, 3.05 «Папа попал». (12+).
8.15, 14.05«Мастершеф». (12+).
22.00 Х/ф «ТРЕВОЖНЫЙ ВЫЗОВ». (16+).
23.45 Т/с «МЫСЛИТЬ КАК ПРЕСТУПНИК». (16+).

Карусель

5.00 М/с «Летающие звери». «Малыши и летающие звери». (0+).
6.55, 7.30 «Чик-зарядка». (0+).
7.00 «С добрым утром, малыши!» (0+).
7.35 М/с «Три кота». (0+).
8.55, 14.00 М/с «Пластилинки». (0+).
9.00 «Еда на ура!» (0+).
9.20 М/с «Малышарики. Танцуем и поём!» (0+).
9.25 М/с «Барбоскины». (0+).
10.45, 16.05 «ТриО!» (0+).
11.00 М/с «Царевны». (0+).
12.30 «Большие праздники». (0+).
13.00 М/с «Дракоша Тоша». (0+).
14.05 «Ералаш». (6+).
15.20, 16.10 М/с «Четверо в кубе». (0+).
16.55 «Простая наука». (6+).
17.00 М/с «Приключения Барби в доме мечты». (0+).
17.45 М/с «Турбозавры». (0+).
19.00 М/ф «Конёк-Горбунок». (0+).
20.15 М/с «Оранжевая корова». (0+).
20.30 «Спокойной ночи, малыши!» (0+).
20.45 М/с «Смешарики. Новые приключения». (0+).
22.05 М/с «Радужно-бабочково-единорожная кошка». (6+).
22.30 М/с «Бен 10». (12+).
22.55 М/с «Губка Боб Квадратные штаны». (6+).
23.45 М/с «Смешарики. Пин-код». (6+).
0.55 М/с «Приключения Тома и Джерри». (6+).
2.20, 3.25 М/с «Детектив Миретта». (6+).
3.00 «Лабораториум». (0+).
3.55 «Букварий». (0+).
4.00 М/с «Невероятные приключения Нильса». (0+).
4.55 «Лапы, морды и хвосты». (0+).

ВОСКРЕСЕНЬЕ, 14 ИЮНЯ

Первый

5.30, 6.10 Х/ф «НА ДЕРИБАСОВСКОЙ ХОРОШАЯ ПОГОДА, ИЛИ НА БРАЙТОН-БИЧ ОПЯТЬ ИДУТ ДОЖДИ». (16+).
6.00, 10.00, 12.00 Новости.
7.10 Играй, гармонь любимая! (12+).
7.45 Часовой. (12+).
8.10 Здоровье. (16+).
9.20 «Непутевые заметки» с Дмитрием Крыловым. (12+).
10.10 Жизнь других. (12+).
11.10, 12.10 Видели видео? (6+).
13.50 Премьера. «На дачу!» с Ларисой Гузеевой. (6+).
15.00 Д/ф «Свадьба в Малиновке». Непридуманные истории». (16+).
15.45 Х/ф «СВАДЬБА В МАЛИНОВКЕ». (0+).
17.30 Шансон года. (16+).
19.30 Лучше всех! (0+).
21.00 Время.
22.00 «Что? Где? Когда?» Летняя серия игр. (16+).
23.10 Х/ф «ЧУЖОЙ: ЗАВЕТ». (18+).
1.15 Мужское / Женское. (16+).
2.45 Модный приговор. (6+).
3.30 Наедине со всеми. (16+).

Россия

4.30, 1.30 Х/ф «ХОЧУ ЗАМУЖ». (12+).
6.10, 3.15 Х/ф «МОСКВА-ЛОПУШКИ». (12+).
8.00 Местное время. Воскресенье.
8.35 Устами младенца.
9.20 Когда все дома с Тимуром Кизяковым.
10.10 Сто к одному.
11.00 Вести.
11.15 «100ЯНОВ». (12+).
12.15 Концерт номер один. Денис Мацуев, «Синяя Птица» и друзья в Кремлёвском дворце.
14.15 Х/ф «БЛЮЗ ДЛЯ СЕНТЯБРЯ». (12+).
16.10 Х/ф «ПРЕКРАСНЫЕ СОЗДАНИЯ». (12+).
20.00 Вести недели.
22.00 Москва. Кремль. Путин.
22.40 Воскресный вечер с Владимиром Соловьёвым. (12+).

ТВЦ

5.50 Х/ф «ВЫСОТА». (0+).
7.20 «Фактор жизни». (12+).
7.45 «Полезная покупка». (16+).
8.10 Х/ф «ГОРБУН». (6+).
10.10 «Смех с доставкой на дом». (12+).
10.50, 11.45 Х/ф «12 СТУЛЬЕВ». (0+).
11.30, 0.10 События.
14.30, 5.30 Московская неделя.
15.00 Хроники московского быта. (12+).
15.55 Д/ф «90-е. Королевы красоты». (16+).
16.50 «Прощание». (16+).
17.40 Т/с «БЕГИ, НЕ ОГЛЯДЫВАЙСЯ!» (12+).
21.40, 0.25 Х/ф «ПОДЪЕМ С ГЛУБИНЫ». (12+).
1.15 Петровка, 38. (16+).
1.25 Х/ф «ОЧНАЯ СТАВКА». (12+).
2.55 Х/ф «ИНТРИГАНКИ». (12+).
4.20 Д/ф «Жизнь без любимого». (12+).
5.00 Д/с Большое кино. (12+).

Че

6.00, 3.45 Супершеф. (16+).
6.45, 9.00 Улётное видео. Лучшее. (16+).
8.05, 5.15 Улётное видео. (16+).
9.10 Х/ф «ЗВЁЗДНЫЕ ВОЙНЫ. ЭПИЗОД 1 - СКРЫТАЯ УГРОЗА». (0+).
12.00 Х/ф «ЗВЁЗДНЫЕ ВОЙНЫ. ЭПИЗОД 2 - АТАКА КЛОНОВ». (0+).
14.50 Х/ф «ЗВЁЗДНЫЕ ВОЙНЫ. ЭПИЗОД 3 - МЕСТЬ СИТХОВ». (12+).
17.40 Х/ф «ЗВЁЗДНЫЕ ВОЙНЫ. ЭПИЗОД 5 - ИМПЕРИЯ НАНОСИТ ОТВЕТНЫЙ УДАР». (0+).
20.15 Х/ф «ЗВЁЗДНЫЕ ВОЙНЫ. ЭПИЗОД 6 - ВОЗВРАЩЕНИЕ ДЖЕДАЯ». (0+).
23.00, 23.30 +100500. (18+).
0.00 Т/с «МИР ДИКОГО ЗАПАДА». (18+).
4.30 КВН. Высший балл. (16+).

ЕНИСЕЙ

6.00, 5.00 Д/ф «Всемирное природное наследие. Колумбия». (12+).
7.00 Новости. (16+).
7.15 М/ф «Мультфильмы». (6+).
8.45 «Что и как». (12+).
9.00 Х/ф «ПО УЛИЦАМ КОМОД ВОДИЛИ». (6+).
10.55, 17.25 «Давайте пробовать». (16+).
11.00 Д/ф «Елена Проклова. До слез бывает одиноко». (12+).
11.55, 20.25 «Полезная программа». (16+).
12.00, 18.45 «Край без окраин». (12+).
12.15 Х/ф «ПАСПОРТ». (16+).
14.15 «Наша культура». (12+).
14.30, 15.30, 17.30 Т/с «АКАДЕМИЯ». (12+).
15.25, 0.00, 5.55 «Модные советы». (12+).
18.30 «Закон и порядок». (16+).
19.00 Концерт Би-2. «Лунапарк». (12+).
20.30, 23.30 Итоги. (16+).
21.00, 2.50 Х/ф «ТРИ МЕТРА НАД УРОВНЕМ НЕБА: Я ТЕБЯ ХОЧУ». (16+).
0.05 Д/с «ЕХперименты». (12+).
1.00 Х/ф «ЭТО СЛУЧИЛОСЬ НА ЛЕСТНИЦЕ». (16+).

5 КАНАЛ

5.00 Х/ф «ШИРЛИ-МЫРЛИ». (16+).
6.10, 7.00, 8.00, 8.55, 21.05, 22.05, 23.10, 0.10 Т/с «ВСЁ СНАЧАЛА». (16+).
9.55, 10.55, 11.50, 12.40, 13.40, 14.35, 15.30, 16.25, 17.20, 18.15, 19.15, 20.05 Т/с «ДОЗНАВАТЕЛЬ-2». (16+).
1.05, 2.05, 2.45, 3.35 Т/с «СЛЕДОВАТЕЛЬ ПРОТАСОВ». (16+).
4.15 Д/ф «Будьте моим мужем, или История курортного романа». (12+).

МАТЧ!

6.45 Смешанные единоборства. Т. Мизеч - Э. Перес. А. Лара - В. Артега. Bellator. Трансляция из США. (16+).
8.30 Специальный обзор. (12+).
9.30 «Команда мечты». (12+).
10.00 Х/ф «ТЯЖЕЛОВЕС». (16+).
12.00, 17.25, 23.35, 2.30 Все на Матч! (12+).
12.30 Футбол. «Сельта» - «Вильярреал». Чемпионат Испании. (0+).
14.20 Футбол. «Фортуна» - «Боруссия» (Дортмунд). Чемпионат Германии. (0+).
16.20, 21.55, 23.30, 2.25 Новости.
16.25 Д/ф «Россия-2018. Навсегда». (12+).
17.55 Футбол. «Атлетик» (Бильбао) - «Атлетико». Чемпионат Испании. Прямая трансляция.
19.55 Футбол. Чемпионат Белоруссии. «Энергетик-БГУ» (Минск) - «Белшина» (Бобруйск). Прямая трансляция.
22.00 «После футбола» с Георгием Черданцевым.
23.00 «Нефутбольные истории». (12+).
0.25 Футбол. «Реал» (Мадрид) - «Эйбар». Чемпионат Испании. Прямая трансляция.
2.55 Футбол. «Реал Сосьедад» - «Осасуна». Чемпионат Испании. Прямая трансляция.
4.55 Х/ф «ОХОТНИК НА ЛИС». (16+).
7.30 Мини-футбол. Россия - Казахстан. Чемпионат Европы-2018. Матч за 3-е место. Трансляция из Словении. (0+).

Культура

6.30 М/ф «Петух и краски». «Ну, погоди!»
8.10, 23.35 Х/ф «ПЕРВАЯ ПЕРЧАТКА».
9.30 Обыкновенный концерт с Эдуардом Эфировым.
9.55 Х/ф «ШОФЁР НА ОДИН РЕЙС».
12.15 Письма из провинции.
12.40, 0.55 Диалоги о животных.
13.20 Концерт Кубанского казачьего хора в Государственном Кремлёвском дворце.
14.30 Д/ф «Другие Романовы».
15.00 Д/ф «Знакомые незнакомцы. Александр Лебедев».
16.30 Пешком...
17.00 Линия жизни.
17.55 Д/ф «Сладкая жизнь».
18.40 Асмик Григорян в Большом зале Московской консерватории.
20.15 Д/с «Великие реки России».
20.55 Х/ф «WEEKEND (УИК-ЭНД)».
22.30 Pink floyd: p.U.L.S.E. Музыка альбома «Тёмная сторона Луны».
1.35 Д/с «Искатели».
2.25 М/ф «Мультфильмы».

Домашний

6.30 «6 кадров». (16+).
7.10 Х/ф «ВРЕМЯ СЧАСТЬЯ». (16+).
9.20 «Пять ужинов». (16+).
9.35 Х/ф «НЕ МОГУ СКАЗАТЬ «ПРОЩАЙ». (16+).
11.30 Х/ф «ПОДКИДЫШ». (16+).
15.10, 19.00 Т/с «ВЕЛИКОЛЕПНЫЙ ВЕК». (16+).
23.00 Х/ф «МУЖЧИНА В МОЕЙ ГОЛОВЕ». (16+).
1.20 Т/с «ОСКОЛКИ СЧАСТЬЯ-2». (16+).
4.50 Д/с «Звёзды говорят». (16+).

РЕН ТВ

5.00 «Тайны Чапман». (16+).
8.00 Х/ф «КИБЕР». (16+).
10.20 Х/ф «НЕУДЕРЖИМЫЕ». (16+).
12.20 Х/ф «НЕУДЕРЖИМЫЕ-2». (16+).
14.15 Х/ф «НЕУДЕРЖИМЫЕ-3». (16+).
16.40 Х/ф «ПЕРЕВОЗЧИК-3». (16+).
18.40 Х/ф «ПАРКЕР». (16+).
21.00 Х/ф «ЗАКОНОПОСЛУШНЫЙ ГРАЖДАНИН». (16+).
23.00 Добров в эфире. (16+).
0.00 «Военная тайна» с Игорем Прокопенко. (16+).
3.40 «Самые шокирующие гипотезы». (16+).
4.30 «Территория заблуждений» с Игорем Прокопенко. (16+).

СТС

6.00, 5.50 Ералаш. (0+).
6.20 М/с «Приключения Вуди и его друзей». (0+).
6.35 М/с «Приключения Кота в сапогах». (6+).
7.00 М/с «Три кота». (0+).
7.30 М/с «Царевны». (0+).
7.50 Уральские пельмени. (16+).
9.00 Рогов в городе. (16+).
10.05 «Шоу «Уральских пельменей». (16+).
11.25 М/ф «Смешарики. Дежавю». (6+).
13.05 Х/ф «НАПАРНИК». (12+).
14.55 Х/ф «ДОРОГОЙ ПАПА». (12+).
16.40 Х/ф «ПОЛТОРА ШПИОНА». (16+).
18.40 Х/ф «ВОКРУГ СВЕТА ЗА 80 ДНЕЙ». (12+).
21.00 Х/ф «КАРАТЭ-ПАЦАН». (12+).
23.45 Премьера! Стендап Андеграунд. (18+).
0.35 Х/ф «НИЩЕБРОДЫ». (12+).
2.05 Х/ф «ЧЕЛОВЕК В ЖЕЛЕЗНОЙ МАСКЕ». (0+).
4.10 М/ф «Крякнутые каникулы». (6+).
5.25 М/ф «Приключения Васи Куролесова». (0+).

ТНТ

7.00, 7.30, 8.00, 8.30 ТНТ. Gold. (16+).
9.00, 9.30, 10.00, 10.30 Т/с «САША-ТАНЯ». (16+).
11.00 Перезагрузка. (16+).
12.00, 13.00, 14.00, 15.00, 16.00 Комеди Клаб. Спецдайджест. (16+).
17.00 Х/ф «КРЕДО УБИЙЦЫ». (16+).
19.05, 20.00, 21.00 Однажды в России. Спецдайджест. (16+).
22.00, 2.00, 2.50, 3.40 «Stand Up». (16+).
23.00 Дом-2. Город любви. (16+).
0.00 Дом-2. После заката. (16+).
1.05 «Такое кино!» (16+).
1.35 ТНТ Music. (16+).
4.30, 5.20 «Открытый микрофон». (16+).
6.10, 6.35 ТНТ. Best. (16+).

НТВ

4.45 Х/ф «МИМИНО». (12+).
6.15 Центральное телевидение. (16+).
8.00, 10.00, 16.00 Сегодня.
8.20 У нас выигрывают! (12+).
10.20 Первая передача. (16+).
11.00 Чудо техники. (12+).
11.50 Дачный ответ. (0+).
13.00 НашПотребНадзор. (16+).
14.05 Однажды... (16+).
15.00 Своя игра. (0+).
16.20 Следствие вели... (16+).
18.00 Новые русские сенсации. (16+).
19.00 «Итоги недели» с Ирадой Зейналовой.
20.10 Ты не поверишь! (16+).
21.20 Звезды сошлись. (16+).
23.00 Х/ф «КТО Я?» (16+).
0.45 Основано на реальных событиях. (16+).
3.25 Их нравы. (0+).
3.40 Т/с «ГРУЗ». (16+).

ТВ 3

6.00, 8.45 М/ф «Мультфильмы». (0+).
8.30 Рисуем сказки. (0+).
10.15 Комаровский против коронавируса. (12+).
10.30 Мама Russia. (16+).
11.30 Х/ф «ПОСЛЕДНИЕ ДНИ НА МАРСЕ». (16+).
13.30 Х/ф «БЕГУЩИЙ ПО ЛЕЗВИЮ 2049». (16+).
16.30 Х/ф «ХРОНИКИ РИДДИКА». (12+).
19.00 Х/ф «ЗВЕЗДНЫЕ ВРАТА». (6+).
21.15 Х/ф «СВЕРХНОВАЯ». (12+).
23.00 Х/ф «КРИКУНЫ». (16+).
1.15 Т/с «СЕКРЕТНЫЕ МАТЕРИАЛЫ. ПЕРЕЗАГРУЗКА». (16+).
2.00, 2.30, 3.00, 3.30, 3.45, 4.15, 4.45, 5.00, 5.30 Д/с «Городские легенды». (16+).

ДОМ КИНО

6.10 Х/ф «ЛЮБИТЬ ПО-РУССКИ-3. ГУБЕРНАТОР». (16+).
7.50 Х/ф «ВСАДНИК ПО ИМЕНИ СМЕРТЬ». (16+).
9.50 Х/ф «ВАС ВЫЗЫВАЕТ ТАЙМЫР». (6+).
11.20, 23.15 Т/с «СВАТЫ». (16+).
15.10 Х/ф «НЕУЛОВИМЫЕ МСТИТЕЛИ». (6+).
16.40 Х/ф «КАРНАВАЛЬНАЯ НОЧЬ». (12+).
18.05 Х/ф «БУДЬТЕ МОИМ МУЖЕМ». (6+).
19.40 Х/ф «АФОНЯ». (12+).
21.25 Х/ф «ТРИ ПЛЮС ДВА». (12+).
3.00 Х/ф «ПОЛОСАТЫЙ РЕЙС». (12+).
4.40 Х/ф «СЕМЬ НЯНЕК». (6+).
6.05 Х/ф «ВОСЬМОЕ ЧУДО СВЕТА». (12+).
7.30 Х/ф «МЕЛОДИИ БЕЛОЙ НОЧИ». (12+).

Звезда

5.00 Х/ф «ДНЕПРОВСКИЙ РУБЕЖ». (12+).
7.25 Х/ф «ТАЙНАЯ ПРОГУЛКА». (12+).
9.00 «Новости недели» с Юрием Подкопаевым.
9.25 «Служу России». (12+).
9.55 «Военная приемка». (6+).
10.45 «Скрытые угрозы» с Николаем Чиндяйкиным. (12+).
11.30 Д/с «Секретные материалы». (12+).
12.20 «Код доступа».
13.10 «Специальный репортаж». (12+).
13.50 Д/с «Легенды госбезопасности». (16+).
14.35 Т/с «СНАЙПЕР-2. ТУНГУС». (16+).
18.00 Главное с Ольгой Беловой.
19.25 Д/с «Легенды советского сыска». (16+).
22.35 Д/с «Сделано в СССР». (6+).
23.00 «Фетисов». (12+).
23.45 Х/ф «ЛИЧНОЙ БЕЗОПАСНОСТИ НЕ ГАРАНТИРУЮ...» (12+).
1.25 Т/с «АДЪЮТАНТ ЕГО ПРЕВОСХОДИТЕЛЬСТВА». (6+).
5.05 Д/ф «Битва за Гималаи». (12+).

ТЕЛЕКАНАЛ «Ю»

5.00, 3.10 «Папа попал». (12+).
8.15, 14.35 «Мастершеф». (12+).
23.00 Х/ф «ТРЕВОЖНЫЙ ВЫЗОВ». (16+).
0.45 Т/с «МЫСЛИТЬ КАК ПРЕСТУПНИК». (16+).

Карусель

5.00 М/с «Котики, вперёд!» (0+).
6.55, 7.30 «Чик-зарядка». (0+).
7.00 «С добрым утром, малыши!» (0+).
7.35 М/с «Ми-Ми-Мишки». (0+).
8.55, 14.00 М/с «Пластилинки». (0+).
9.00 «Съедобное или несъедобное». (0+).
9.25 М/с «Малышарики». (0+).
10.45 «Проще простого!» (0+).
11.00 М/с «Бобр добр». (0+).
12.30 «Букабу». (0+).
12.45 М/с «Снежная Королева: Хранители Чудес». (0+).
14.05 «Ералаш». (6+).
15.20, 16.10 М/с «Жила-была царевна». (0+).
16.05 «ТриО!» (0+).
16.55 «Простая наука». (6+).
17.00 М/с «Приключения Барби в доме мечты». (0+).
17.45 М/с «Ник-изобретатель». (0+).
19.25 М/с «Оранжевая корова». (0+).
20.30 «Спокойной ночи, малыши!» (0+).
20.45 М/с «Джинглики». (0+).
22.05 М/с «Радужно-бабочково-единорожная кошка». (6+).
22.30 М/с «Бен 10». (12+).
22.55 М/с «Губка Боб Квадратные штаны». (6+).
23.45 М/с «Смешарики. Пин-код». (6+).
0.55 М/с «Приключения Тома и Джерри». (6+).
2.20, 3.25 М/с «Детектив Миретта». (6+).
3.00 «Лабораториум». (0+).
3.55 «Букварий». (0+).
4.00 М/с «Невероятные приключения Нильса». (0+).
4.55 «Лапы, морды и хвосты». (0+).

ВНИМАНИЕ! ТЕЛЕКОМПАНИИ МОГУТ ВНОСИТЬ ИЗМЕНЕНИЯ В СЕТКУ ВЕЩАНИЯ.

СЕТЕВОЙ САБОТАЖ

Всегда приятно писать на позитивные темы, но и негативные тоже нуждаются в освещении. Хулиганство, к сожалению, вновь становится распространенным явлением. Люмпены, промышляющие вандализмом, не ценят окружающую среду и не думают о будущем. Они, скорее всего, ни о чем не думают, кроме наживы. Предполагаем, что именно так было и в истории с порезанным кабелем связи в Железногорске на прошлой неделе.

ОХОТА ЗА КАБЕЛЕМ

В ночь с 26 на 27 мая город накрыло грозой, дождем и сильным ветром. Стихия оказалась выгодным прикрытием для тех, кто организовал кражу нескольких метров оптоволокна. Это привело к потере связи между операторами и тысячами абонентов. Порыв оптических сетей ООО «Связьтехнология» в кабельной канализации МП «ГТС» вызвал перебои в вещании железногорского ТВ и «8 канала», а также неполадки в сетях интернет-провайдеров «Эридан», «NetCity» и «Maxima».

- В одном из наших колодцев неизвестные повредили оптоволоконный кабель, - комментирует ЧП Евгений Петрович, директор ГТС, - там вырезан метровый кусок провода, поэтому для восстановления понадобилась перетяжка кабеля на участке порядка 200-250 метров. Мы предлагали помощь ООО «Связьтехнология», были готовы предоставить аварийную технику, однако собственник сетей посчитал нужным справляться своими силами.

Так какова причина порыва: неблагоприятные погодные условия, или же здесь постарались вандалы?

- Оптический кабель сдать на металлолом невозможно, - пояснил Евгений Петрович. - Кроме того, в течение мая в том же районе наше предприятие страдало от аналогичных актов вандализма: дважды резали телефонный медный кабель. В этот раз пострадало имущество другого собственника. Надеюсь, виновные понесут наказание. Добавлю, свободного доступа в кабельную канализацию нет: отверстия для попадания туда закрыты бетонными плитами, так как люки периодически воруют и сдают на металлолом. Так вот в данном случае даже бетонную плиту умудрились украсть.

К сожалению, ворам в лучшем случае грозят штраф в несколько десятков тысяч рублей или исправительные работы, но прежде жуликов еще надо поймать. А также без категоричного запрета на прием резаного медного кабеля от физических лиц победить эпидемию вандализма не удастся. К слову, в полиции заявление об украденном кабеле есть - силовики работают. Но смеем предположить, что эта история, скорее, о репутационных потерях, нежели финансовых.

ПРЕСТУПЛЕНИЕ БЕЗ НАКАЗАНИЯ?

Все мы без исключения хотим жить в красивом, благоустроенном городе. Многие действительно прилагают для этого значительные усилия - принимают активное участие в обсуждении проектов, вносят свои предложения по благоустройству территорий, ухаживают за клумбами и палисадниками возле подъезда. Но, к сожалению, есть и те, кто громит и рушит все, что сделано силами коммунальщиков, архитекторов и простых горожан. За совершение подобных действий предусмотрено уголовное наказание. Но чтобы его применить, необходимо классифицировать данное деяние как наказуемое в соответствии с УК РФ.

Акт вандализма - это противоправные действия, направленные на причинение вреда зданиям, сооружениям, строениям, общественному транспорту. Действия должны расцениваться как целенаправленное поведение против объектов. Опасность такого поведения человека или группы лиц в том, что нарушаются социальный уклад и спокойствие в обществе. А причиненный вред можно исчислить в денежном выражении.

В памяти сразу всплывают несколько эпизодов. Сломанные сиденья трибун на волейбольно-баскетбольной площадке возле школы 106, которые в декабре 2019 года 16-летний подросток в порыве гнева разбил кулаком. На улице XXII Партсъезда в октябре 2019-го из-за действий вандалов пришлось заменить 14 светодиодных елей. В мае 2017-го разрисовали памятник пропуску на въезде в город. А корову на кольце УПП вынуждены были убрать в 2015 году, после того как ее оседлал нерадивый наездник. Цветочный медведь на перекрестке Курчатова и Советской подвергся в 2011 году нападкам со стороны любителей унести с собой кусочек флоры. Список можно продолжать, а хочется, чтобы его не было.

Грустно, когда кто-то мнит, что может разрушать, не создавая ничего взамен.

Александр КОТЕНЕВ

ОБРЕЧЕННЫЕ НА ВАНДАЛИЗМ?

В рамках программы развития городских сообществ для активного включения жителей в процессы позитивных изменений «100 городских лидеров» сразу трое железногорцев приняли участие в полуторачасовой дискуссии «Теория разбитых окон: как правильно бороться с городским вандализмом». В дружеский спор вступили промышленный дизайнер Степан Амелькин и двое журналистов - главный редактор газеты «Город и горожане» Юлия Третьякова и экс-зам главного редактора «АиФ на Енисее» Михаил Маркович. Поводом стало последнее происшествие в столице Красноярского края, где в экопарке «Гремячая грива» неизвестные вандалы испортили беседку, лавочки и навигацию - выдернули деревянные конструкции и устроили из них костер. Как бороться с подобными проявлениями вандализма? Здесь мнения городских активистов разделились.

ЗАБЫТЬ ГЕРОСТРАТА

Обозначая свою позицию в споре, Степан Амелькин вспомнил греческого антигероя Герострата как пример неистребимости варварства и его многовариантности. Ведь человек может напасть на новый арт-объект и потому, что тот не соответствует его персональному чувству прекрасного. Так, например, поступили питерские коммунальщики, закрасившие отличное граффити с Бродским. Ну не устроило оно их по каким-то внутренним соображениям. А могут и правда повторить опыт древнего грека в надежде закрепиться в истории. К вандализму Степан призвал относиться, как к природному явлению: мы же не объявляем войну небу, когда с него течет вода. Значит, надо смириться и быть готовым к постоянному ремонту.

- Нельзя на злодеяние отвечать тем же, - высказался промышленный дизайнер. - Это не даст положительного эффекта в любом случае. И меры контроля будут бесполезны. А вот постоянная борьба с последствиями как раз дает результат. Все вы видели сравнительные кадры метро за рубежом и в Москве. Думаю, большинство удивлялось, почему западная подземка почти всегда разукрашена граффити, а наша нет. Поверьте, это не оттого, что за океаном больше вандалов. Просто в Москве было принято решение - не выпускать раскрашенные вагоны метро на линию. В итоге явление пропало. Нет, скорее всего, пакостить продолжают, но массовости нет.

ИЗ МОЛОДЕЦКОЙ УДАЛИ

С более консервативной позиции выступил Михаил Маркович. И для начала предложил разобраться именно в природе самого вандализма.

- В отличие от Степана, я не считаю, что у любого новшества есть шанс уцелеть, а тем более такой высокий, как 50 на 50, - обозначил свое мнение журналист. - С вероятностью до 99% я утверждаю - все, что может быть откручено, отвинчено и отломано, будет откручено, отвинчено и отломано в первую же ночь. На открытии сквера возле памятника Королеву в Железногорске несколько лет назад кто-то из чиновников проговорился, что все конструкции в нем изготовлены в антивандальном исполнении. И уже на следующее утро сквер был разгромлен. Потому что народ услышал вызов.

Примеров вандализма Маркович припомнил еще множество. И изрезанные баннеры ко Дню Победы в парке, и тот же фонтан у ЗАГСа, в который каждое лето шаловливые руки горожан заливают моющее средство, и даже стеклопакет, который был выломан в социальном доме на 9-м квартале! Накануне зимы люди, получившие бесплатное жилье от государства, продали балконную дверь ради водки... Есть объяснение такому вандализму?

Журналист полагает, что здесь как раз и должна работать система контроля, а главное - неотвратимость наказания. К новому объекту контроль обязателен, а привыкнут люди, понравится - можно и контроль ослабить.

ДЕЛО В ВОСПИТАНИИ

Примиряющей силой в диалоге выступила Юлия Третьякова. Главный редактор муниципальной газеты напомнила, что прежде дизайнерских идей и системы наказания главную роль в борьбе с вандализмом необходимо отдавать воспитанию.

- Старинная мудрость о том, что капля камень точит, не теряет своей актуальности и сегодня, - отметила Юлия. - Воспитание остается принципиальным моментом, формирующим личность человека. И чем раньше ребенок усвоит отличие варварства от любознательности, тем лучше. Надо только не забывать освежать эти представления регулярно, тогда и лавочки будут целы, и качели никто не станет принципиально ломать, чтобы узнать, что же в них скрипит. На второе место я бы поставила наказание: не символический штраф, а реально ощутимый удар по кошельку. А на третье место - предложение Степана к проектировщикам: учитывать высокую вероятность угрозы уничтожения объекта и закладывать в бюджет деньги на восстановление.

* * *

Беседа растянулась на полтора часа. За это время обсудили не только упомянутые случаи варварства, но и перспективы развития городских пространств, место и роль общественности в создании новых парков и даже проблемы современного российского дизайна. Целиком беседу вы можете увидеть по ссылке: https://vk.com/wall-176499639_1437?fbclid=IwAR1KOVEnlergwCKmGRv13LOYYU- gtB7kol7YyEU4DrameScE3ALUSVjiAxg

Нам интересно ваше мнение. Смотрите, пишите.

Артур ЗАРЕЦКИЙ

[СПРАВКА]

«Теория разбитых окон» утверждает, что безразличное отношение общества к мелким правонарушениям, таким как выбрасывание мусора в не установленных для этого местах, вандализм, публичное пьянство, прыжки через турникеты в метро и подобные им поступки, непосредственно провоцирует людей на совершение аналогичных или более серьезных правонарушений.

КУПАТЬСЯ МОЖНО! НО НЕЛЬЗЯ...

Приобрели новый купальник? Подготовили фигуру к летнему сезону? Достали пляжные принадлежности? Где загорели? В городе открылись пляжи? Одни и те же вопросы каждый год. Каждый. Но этим летом все по-другому...

ОБА городских пляжа полностью подготовлены к летнему сезону. Зоны отдыха у водоемов убирают и благоустраивают по мере возможного. Естественно, в этом году с перманентной поправкой на коронавирус и период самоизоляции, который в очередной раз продлен.

- На городские пляжи завезено 150 кубов песка, - рассказывает Николай Пасечкин, директор КБУ. - Уже покрашены грибки и кабинки для переодевания. Скошена трава у береговой зоны и на прилегающих территориях. В течение сезона скос травы мы проводим постоянно, а порядок будем наводить ежедневно - утром и вечером. Кроме этого, традиционно на пляжах будут установлены биотуалеты и баки для сбора мусора. Питьевые фонтанчики уже запущены, воду проверили - все в норме.

Береговая линия городского озера действительно в порядке. Относительном, конечно. Потому что зеленые зоны вдоль нашей голубой жемчужины с завидным постоянством засоряют отдыхающие - сотрудников КБУ или волонтеров просто не хватит, чтобы каждый день (особенно если он теплый) убирать за горожанами. На городском пляже, кстати, вечерами картина тоже не самая привлекательная: почему-то до сих пор в Железногорске большинство считают, что мусор за ними должен убирать кто-то - мол, это же работа коммунальщиков, а власти обязаны контролировать, чтобы всем было чисто.

Озеро тоже готовят к купальному сезону. Напомним, что с прошлого года наше озеро не наше - оно стало собственностью субъекта (таково федеральное законодательство). На водной глади действуют свои правила. Сейчас уже установлены буйки на выверенной дистанции - расстояние от берега около 30 метров и глубина до 4 метров для взрослых. Для детей будут оборудованы «лягушатники». Спасатели на работу приняты, обучены, лодки подготовлены. Пробы воды и песка берутся на анализ регулярно - пока без нареканий и предписаний.

Но! Купаться и загорать на пляжах нельзя! Пляжи не приняты в эксплуатацию и закрыты, спасатели на водоеме не дежурят.

- Мы откроем сезон в тот момент, когда будут полностью сняты ограничения, связанные с пандемией коронавируса, - сообщил Андрей Шевченко, руководитель Управления по делам ГО и ЧС ЗАТО Железногорск. - Мы подготовим соответствующие письма в ГИМС и полицию о том, чтобы контролировать эти зоны.

Согласно закону Красноярского края об административной ответственности, купание в местах, где выставлены щиты с запрещающими надписями, может повлечь наложение административного штрафа на граждан в размере от 500 до 1000 рублей.

Кроме того, дно водоема пока не исследовано. Контракт заключен, но работы не проводились. Обследовать озеро начнут только после того, как поступит информация о снятии карантина.

Елена АНТОШЕНКО

NEW ТРОТУАР

Вспомнили про пешеходов. Дан старт долгожданному ремонту тротуаров. На следующей неделе апгрейд ожидает пешеходную зону улицы Ленина.

НА НЕЧЕТНОЙ стороне от Советской до Андреева полностью заменят асфальт. Новое покрытие в 7 см будет чуть выше газона и с уклоном от фасадов домов. Это не позволит скапливаться дождевой воде. Бордюрный камень убирать не планируется, он будет на одном уровне с асфальтом. Металлическое ограждение демонтируют, отремонтируют и установят только в районе пешеходных переходов.

- Если в таком ключе мы и дальше будем работать, то в течение ближайших 5-7 лет сможем благоустроить все пешеходные зоны города, - заявил глава ЗАТО Железногорск Игорь Куксин.

Директор КБУ Николай Пасечкин добавил, что на новых тротуарах справа появится разметка, которая разграничит движение пешеходов и велосипедистов, а также горожан на роликах и самокатах. Обновят и живые изгороди. Существующие зеленые насаждения осенью заменят на клены Гиннала. Все работы КБУ выполнит в рамках муниципального задания до конца октября.

Екатерина МАЖУРИНА

И В ТАЙГУ НЕ УЙТИ

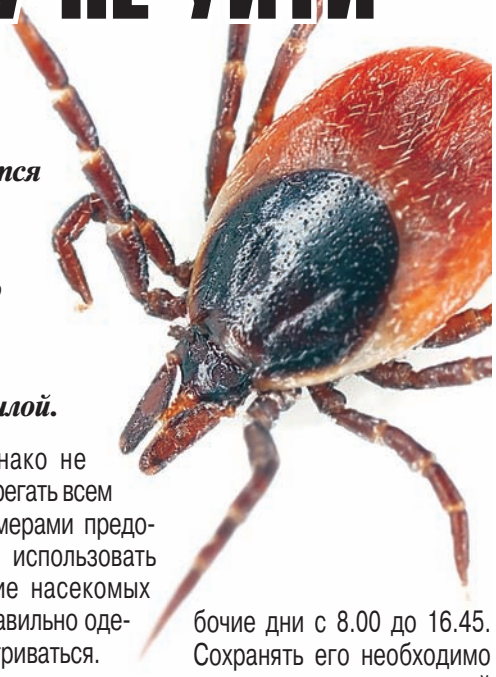

Стараясь минимизировать контакты и соблюсти социальную дистанцию, горожане уезжают на дачи, уединяются в лесопарковых зонах, отправляются на прогулку в лес. Но здесь тоже нельзя терять осторожность - клещей в этом году больше, чем обычно. И это подтверждено цифрами: обращений по поводу присасывания лесных паразитов в Железногорске нынешней весной на 40 процентов больше, чем прошлой.

РЕЗУЛЬТАТЫ исследования клещей на вирус клещевого энцефалита, боррелии, анаплазмы, эрлихии можно посмотреть на сайте Центра гигиены и эпидемиологии №51 ФМБА. Если судить по опубликованной таблице, только за май РНК боррелии были обнаружены в 76 исследуемых клещах (это фактически в каждом третьем), РНК вируса клещевого энцефалита - в 3, анаплазмы - в 8, эрлихии - в 5.

- За прошлую неделю, с 25 по 31 мая, зарегистрировано 651 обращение по поводу присасывания клещей, из них 127 случаев среди детей. За аналогичный период 2019-го обращений было примерно на 40 процентов меньше, - рассказала начальник отдела эпидемиологического надзора Межрегионального управления №51 ФМБА России Любовь Козлова. - В основном присасывание клещей происходит в лесной зоне и садах за КПП-3 и КПП-3а, а также в Подгорном. В жилых микрорайонах города в предыдущую неделю было 6 укусов.

Пик клещевой активности, по мнению специалиста, прошел. Однако не стоит пренебрегать всем известными мерами предосторожности: использовать отпугивающие насекомых аэрозоли, правильно одеваться, осматриваться.

Что касается диагностированных заболеваний, как сообщила Любовь Козлова, если в 2019 году было зарегистрировано 4 случая клещевого энцефалита и 6 боррелиоза, то в этом - пока 1 случай боррелиоза у взрослого человека.

Не все укушенные заболевают, пояснила специалист ФМБА. Клещевой боррелиоз - это инфекционное заболевание, которое передается через укус инфицированного клеща, поражает корни нервной системы, сердце, суставы. Выделяют несколько стадий протекания заболевания. Все зависит от того, сколько времени клещ находился на человеке, какое количество возбудителя попало в кровь, насколько сильный иммунитет у пострадавшего.

В любом случае аккуратно извлеченного клеща желательно сдать на исследование в лабораторию ЦГиЭ №51 по Кирова, 11 в рабочие дни с 8.00 до 16.45. Сохранять его необходимо в емкости на увлажненной ткани или вате при температуре плюс 2-8 градусов. Но даже в случае отрицательных результатов на наличие возбудителей в течение 30 дней после укуса рекомендовано внимательно наблюдать за возможными клиническими признаками проявления заболеваний, передающихся иксодовыми клещами. По вопросам лечения обращаться к врачу-инфекционисту: взрослым - в кабинет 401 поликлиники №2, детям - в кабинет 107 детской поликлиники, или в инфекционное отделение стационара.

Напомним, как только установится сухая погода, на территории ЗАТО Железногорск в местах массового пребывания людей произведут акарицидную обработку, ранее противоклещевая обработка уже была проведена в городском парке и на спортивных объектах.

Валерия ПАЛАВАЕВА

ЖЕЛЕЗНОГОРСКИЙ ЯСТРЕБ

Начинавший свою спортивную карьеру в Железногорске нападающий Арсений Грицюк не первый сезон успешно выступает за клуб «Омские ястребы». Спортсмена неоднократно вызывали в сборную страны, в мае 2020 года ему присвоено звание мастера спорта за участие в юношеском Чемпионате мира-2019, где Российская сборная U18 заняла второе место.

Нападающий Арсений Грицюк стал лучшим игроком «Омских ястребов» в сезоне 2018/19 по версии болельщиков. Уроженец Железногорска - претендент на участие в молодежном чемпионате мира-2021.

В июне 2019 года Арсения Грицюка задрафтовал американский клуб «Нью Джерси Девилз». Все хоккеисты, когда им исполняется 18 лет, проходят через драфт клубов НХЛ. И если Арсений поедет в США, то играть будет только за данный клуб, пока его, к примеру, не «перекупят».

КРЫЛАТЫЙ СТАРТ

На этом турнире Грицюка неоднократно называли лучшим игроком в матчах. А заниматься хоккеем Арсений начал в 4 года на корте «Крылья», потом отец стал его возить в спорткомплекс «Факел».

Талантливого мальчишку тренеры отметили сразу, даже ставили играть со старшими по возрасту. Вячеслав Купрюхин всегда говорил Арсению: «Бери шайбу и тащи, ты сможешь забить, тебе хватит навыков. Будь уверенным в себе». Конечно, у школьника были моменты, когда опускались руки, психовал, если что-то не получалось. Но чтобы бросить спорт - никогда. Арсений признается, что тренироваться хотелось всегда, тем более хоккейная коробка прямо во дворе находилась. После уроков Арсений договаривался с другом - Артемом Стародубцевым - и они вместе шли на лед. Играли до самого вечера, пока взрослые не приходили тренироваться. Сейчас спортсмен с улыбкой вспоминает, как после многочасового катания сидел в ванной и плакал, когда замороженные пальцы отходили, болели.

И неудивительно, что почти все яркие воспоминания парня связаны с хоккеем.

- Когда учился в первом или втором классе, играл в команде 1999 года рождения, хотя был младше на два года, - рассказывает хоккеист. - Шел финальный матч с красноярским «Соколом» за первое место, я тогда забросил три шайбы, одну - Саня Васильев. Выиграли 4:1. Это была первая значимая для меня победа!

Какое-то время Арсений параллельно играл за «Факел» и тренировался в красноярском «Соколе». Но в подростковом возрасте на семейном совете было принято решение искать другой клуб: так как Грицюк по возрасту был младше всех в команде, стало тяжело играть с повзрослевшими 14-летними парнями.

- Поехали с отцом в Новосибирск, там меня посмотрели, взяли, - вспоминает хоккеист. - Сыграл турнир за местную «Сибирь», потом меня позвали в Омск, в Детско-юношескую хоккейную школу «Авангард» на просмотр. Поставили в команду, стал играть сразу в первом звене. После очередного матча тренер сказал: «Собирай вещи, приезжай на сборы с командой. Мы тебя ждем».

Конечно, в самом начале было тяжело не только физически, но еще и морально, так как первые полсезона Арсений за команду не играл - были только совместные тренировки. Так произошло, потому что тренеры не успели подать заявку на спортсмена в отведенные сроки.

Пять лет, до окончания 9 класса, режим дня будущего мастера спорта строился следующим образом: 6.45 - подъем, через полчаса за парнями на базу приезжал автобус. В тренировочном центре - завтрак, потом все расходились по своим школам. После уроков сразу тренировка, потом самостоятельно добирались на базу, делали уроки, и только затем свободное время.

Сейчас Арсений совмещает спорт и учебу в Омском училище олимпийского резерва. После планирует получить высшее образование в СибГУФКе.

ПОДДЕРЖКА РОДНОГО ГОРОДА

Арсений приводит примеры стиля игры хоккеистов, которые ему нравятся. Это Коннор Макдэвид из «Эдмонтон Ойлерз», из соотечественников - Илья Михеев, который играл за Омский «Авангард» и в 2019-м уехал в Торонто. Рассказывая про них, Арсений объясняет, что в этом виде спорта сложно выделить, что важнее - скорость или техника. Если развиты оба качества - будешь звездой. Когда преобладает скорость, ты можешь, к примеру, бегать и отбирать шайбу у соперника. А с хорошей техникой можно стать неплохим разыгрывающим.

Одно из самых ярких воспоминаний в карьере Арсения Грицюка - последний год на первенстве России, сезон 2017/18, когда он взял титул лучшего бомбардира. Набрал больше всех очков. В течение пяти сезонов долго был вторым-третьим. До первого места как-то много очков оставалось. Думал - нереально догнать. А в последнем сезоне получилось, что он во всех играх участвовал и в какой-то момент понял, что есть все шансы стать первым. Шли с напарником рядом, разрыв минимальный - 10 очков. Это заставило Арсения хорошо понервничать и, честно, немного отвлекало. Но переживания того стоили - стал лучшим!

Первый раз Арсений поехал с командой за рубеж два года назад, когда участвовал в товарищеских встречах с Латвией.

- Тогда игроков с «Ястребов» много взяли, вышли в финал и по своему региону взяли первое место, - вспоминает молодой человек. - Набирали очки, у кого меньше - отсеивались. В итоге самыми результативными стали мы с напарником. И нас взяли в сборную страны U17 на турнир в Швейцарию. Игры за сборную - это совсем другие эмоции! Во-первых, ты представляешь не только свой клуб, но и страну. А еще и за границей!

На вопрос, общался ли Арсений с игроками зарубежных команд, он категорично ответил отказом: «Они же соперники, конкуренты! Возможно, если бы в их командах играли русские парни, или мы с ними в одной лиге играли. А так как-то странно будет - первыми к иностранцам подходить».

После игр Арсений всегда звонит домой, потому что знает - родители и родственники смотрят все матчи с его участием. Чаще хвалят, но и критика бывает. К этому Арсений относится с пониманием.

- Хейтеры - это нормально, нельзя всем нравиться. С другой стороны, даже если на тебя направлен негатив, это тоже внимание. А когда хорошо сыграл, то положительных отзывов всегда в разы больше. Не буду лукавить - приятно, когда о тебе говорят и пишут, ходят на игры, болеют. Однажды был удивлен, когда на матче с трибуны меня поздравила пожилая женщина со словами: «Молодец, нравится, как ты играешь!» А в Железногорске недавно подошел мужчина и говорит: «Мы смотрели юношеский чемпионат мира, болели за тебя». Поддержка родного города дорогого стоит!

НА САМОИЗОЛЯЦИИ

Коронавирус не обошел стороной и хоккей. Из-за пандемии раньше начался период отдыха спортсменов перед следующим сезоном. Плей-офф как раз заканчивается в конце апреля, но в начале месяца тренеры сказали всем разъезжаться по домам, говорили, что, возможно, в мае позовут назад на тренировки.

- Я понимал, что это надолго. И, как показала реальность, май прошел, а я все еще дома. Зато появилось время заняться своим здоровьем, отдохнуть так, как мне хотелось, - без физических нагрузок. Просто полежать дома на диване - такой кайф! Об этом мечтал весь сезон. Но не подумайте, что я все время лежал, про физическую форму забывать нельзя, поэтому вторую неделю занимаюсь ОФП, езжу на велосипеде.

Арсений рассказал, както набрал за отпуск 4 килограмма. Парни еще над ним на сборах подшучивали, что щечки наел. Кому-то может показаться, что это несущественный вес, но на льду все сказывается. Хорошо, что лишние кило за три дня интенсивных тренировок ушли.

Хоккеист признается, что у него нет панических переживаний по поводу коронавируса. И к принятым мерам относится с пониманием. В общественных местах старается поменьше прикасаться к поверхностям, дверным ручкам и далее по списку. В Железногорске спортсмен чувствует себя спокойно. Тем более парень здесь общается только с родителями, которые соблюдают все предписанные правила. «Практически я здесь на самоизоляции», - шутит спортсмен.

* * *

Арсений Грицюк говорит про себя, что он скорее не максималист, а реалист в достижении своих целей.

- Мне достаточно быть просто на виду, чтобы обо мне говорили, а для этого нужно показывать результат. Не буду отрицать, что хочется быть звездой на льду, но для этого звезды в небе должны сойтись. Тем более хоккей такая игра, где часть успеха складывается из везения и удачи. Бывает, что всю игру ты стараешься везде успеть, не упустить момент, вовремя подставить клюшку, а шайба летит по одной ей известной траектории - и в штангу. А иногда сама катится в ворота без усилий с твоей стороны, - просто вратарь соперников ошибся.

Мечта Арсения Грицюка - играть за океаном, в НХЛ. А на будущий сезон главная цель - закрепиться в основном составе взрослой команды омского «Авангарда».

Екатерина МАЖУРИНА

Успешная атака 81-го номера. Грицюк стремится к воротам соперника.

ЧТО НАДО ЗНАТЬ О КОРОНАВИРУСЕ

РЕКОМЕНДАЦИИ ФМБА РОССИИ И ГАЗЕТЫ «ГОРОД И ГОРОЖАНЕ»

КОРОНАВИРУС - это возбудитель ОРВИ, при котором отмечаются выраженная интоксикация организма и проблемы с дыхательной и пищеварительной системами

КАК ВИРУС ПЕРЕДАЕТСЯ?

ВОЗДУШНО-КАПЕЛЬНЫМ ПУТЕМ

КОНТАКТНЫМ ПУТЕМ

КАК НЕ ДОПУСТИТЬ?

НЕ ВЫЕЗЖАТЬ ЗА ПРЕДЕЛЫ СТРАНЫ

НЕ ПОСЕЩАТЬ МАССОВЫЕ МЕРОПРИЯТИЯ

ЧАЩЕ МЫТЬ РУКИ

ИСПОЛЬЗОВАТЬ МЕДИЦИНСКИЕ МАСКИ

ИЗБЕГАТЬ БЛИЗКОГО КОНТАКТА С ЛЮДЬМИ, У КОТОРЫХ ИМЕЮТСЯ СИМПТОМЫ ЗАБОЛЕВАНИЯ

ОСНОВНЫЕ СИМПТОМЫ

ВЫСОКАЯ ТЕМПЕРАТУРА

СУХОЙ КАШЕЛЬ

ГОЛОВНАЯ БОЛЬ

ДИАРЕЯ

ОДЫШКА

КРОВОХАРКАНЬЕ

ОСЛОЖНЕНИЯ

СИНУСИТ ОТИТ

БРОНХИТ, ПНЕВМОНИЯ

ПРОБЛЕМЫ С ЖКТ

МИОКАРДИТ (ВОСПАЛЕНИЕ СЕРДЕЧНОЙ МЫШЦЫ)

ЧТО ДЕЛАТЬ, ЕСЛИ...

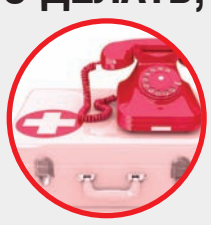

ОБРАТИТЬСЯ К ВРАЧУ

НЕ ЗАНИМАТЬСЯ САМОЛЕЧЕНИЕМ

ISSN 2412-9577
20023
9 772412 957241

вся рекламируемая продукция подлежит обязательной сертификации и лицензированию.

ГОРОД И ГОРОЖАНЕ
Учредители: Администрация закрытого административно-территориального образования город Железногорск, Совет депутатов ЗАТО г. Железногорск, Муниципальное казенное учреждение ЗАТО Железногорск «Центр общественных связей».

Главный редактор Ю. Третьякова 74-66-11.
И.о. отв. секретаря: А. Котенев
Корреспонденты: М.Синютина, Е.Мажурина, Е. Антошенко
Фотограф: А.Власов
Отдел рекламы: Е.Запорожская 75-99-99. E-mail: otrp1@mail.ru
Адрес редакции, издателя: 662972, г. Железногорск Красноярского края, ул. 22 Партсъезда, 21, а/я 174.
E-mail: gig-26@mail.ru

■Газета зарегистрирована в Управлении Федеральной службы по надзору в сфере связи, информационных технологий и массовых коммуникаций по Красноярскому краю.
■Свидетельство о регистрации ПИ № ТУ 24 - 00408 от 30 мая 2011 года.
■При перепечатке материалов ссылка на газету обязательна. ■За содержание и достоверность рекламы ответственность несут рекламодатели. Редакция знакомится с рукописями и письмами читателей, не вступая в переписку. При публикации газета вправе редактировать и сокращать присланные материалы без согласования с автором. Рукописи не рецензируются и не возвращаются.
■Материалы под рубрикой «Принять к сведению», «Есть разговор», «Актуально», «Депутатский контроль», а также отмеченные знаком Ⓡ носят информационно-рекламный характер. ■Газета отпечатана в типографии ИГ «ВВВ», 660111, г. Красноярск, ул. Пограничников, 28, стр. 1. Периодичность 1 раз в неделю.
Подписано в печать 3 июня 2020 г. в 15.00, по графику - 15.00.
Тираж 2600 экз.